101 În ziua aceea tu vei zice 407
102 Turmă a lui Hristos 408
103 Fericirea o cauți 407
104 Hristos a înviat 312
105 Un Tată din ceruri 407
106 O, Doamne
107 Azi să răsune 311
108 Coborî la noi
109 Despre viață sfîntă
110 Da, eu mă rupt 408
111 Slavă Ție
112 Vino Doamne
113 Nu te-abate
114 Înalt simțirea mea
115 Aș vrea să strig în gura mare
116 Un izvor s-a deschis
117 O rugă astăzi se înalță
118 Viața când o voi sfîrși
119 Iubirea e-o virtute sfîntă 418
120 Minciuna
121 O, de câte ori
122 Iată holdele sînt albe
123 În sfîntă devotare
124 Doamne, pe-al vieții drum 408
125 La lucru fiinen
126 Fă binele
127 S-a răcit iubirea 418
128 Isus, IUBIREA LUMII
129 Cît de frumoasă-i chemarea 274
130 Din neam în neam
131 Ce frumoase amintiri 408
132 Mulțumă binecuvîntată 409
133 Sînt prins ca-ntr-o mreajă
134 Tu știi Isuse
135 Împlinirea Legii
136 Lasă-mă să stau 409
137 Cu gîndul la Anul Nou
138 „Eu sînt Cel-ce-sînt"
139 Dureri, necazuri cîte-o dată 418
140 N-ai frînt, nici n-ai rupt 408
141 Să-ntindem mîna
142 Tu-mi ești totul 418
143 Eu Te iubesc
144 Tot genunchiul
145 Ps. 19.
146 Ascultă-ne Doamne
147 Har minunat
148 Evanghelia măreață
149 Un mesaj de pace
150 Cuvîntul Domnului dă un îndemn
151 Cei dintîi la fapte bune
152 Pe aripile valsului
153 Mult e dulce
154 Încredere
155 Ne-ai scos din fum și din cenușă
156 Iubirea de mamă
157 Îngerași de sus din slavă
158 Cînd gîndurile triste
159 Puteri de necrezut
160 Despre iertare
161 A vieții mele temelii
162 Iată, Mielul, iată ..
163 Psalm.
164 Cum de plîngi fiu iubit
165 Tic-tac, bate ceasul
166 O, Doamne Dumnezeule
167 Stau și citesc din cartea vitejiei
168 Al Tău Nume
169 Ghedeon
170 Îndemn la lucru
171 Predicăm o ofertă măreață
172 Sfînta Treime 408
173 Lăudați, lăudați 408
174 Pînă cînd ?
175 Știu că în cer
176 Psalm
177 Nu-i nici un om
178 Cîtă fericire 408
179 Isus, speranța lumii 408
180 Cu suflet alb de nevinovăție
181 Doamne Tu-mi cunoști viața
182 Smerit vin azi la Tine 408
183 Nunta-i gata
184 În nădejdea aceasta
185 Stă pe dealuri sus o turmă
186 Pilda neghinei
187 Domnul e Păstorul meu
188 Inima mea cîntă
189 Dumnezeu, suveran peste viață
190 Isus, fericirea lumii
191 Cît încă este har
192 Iată ziua cea frumoasă
193 La Iordan Isus veni
194 Proverbe
195 Un an de binecuvîntări
196 Cîntați : ALILUIA !
197 Doamne, ascultă-mi rugă
198 Rob nemîlostiv
199 Bucurii
200 Cunosc un loc, un loc de jale

101. ÎN ZIUA-ACEEA TU VEI ZICE

Sol Re sus Re7 Sol

1. În zi-ua-a-ce-ea tu vei zice: „Te laud Stăpîne, Domnul meu
2. ~~Doar Domnu-mi este iz-bă-~~ vi-rea, Voi ~~fi plin de în-cre-de-re~~
3. Eu scot cu bu-cu-ri-e a-pă ce vi-ne de-la Tronul sfînt
4. Să strige dar de bucu-ri-e locu-i-to-rii din Si-on

40 x

Re sus Re7 Sol

căci fost-ai su-pă-rat pe mine Dar bun ești Doamne Dumnezeu!
~~Cînd Domnul e a mea tă-~~ ri-e În i-ni-mă n-am te-me-re.
eu mîn-tu-i-re mă a- dapă Al meu Stăpîn pe-acest pămînt
căci a făcut lucrări mă-re-țe Cu toți a-ce-ia din Si-on.

Refren Re7 Re 4to Mim Lam7 Re7

Să po-to-lit a Ta mî- ni-e Și mîngă-ie-re Tu mi-ai dat,
~~Mi-ai dat în su-flet mîntu-i-re~~ Și ~~pa-ce-n i-ni-mă mi-ai dat,~~
~~Eu plin sînt de recunoș-~~ ~~tin-ță~~ căci ~~Domnul nu-i mai supărat~~
Lău-dați, lăudați cu toți pe Domnul, Chemați cu toți Numele Lui,

Sol

Mi-ai dat în su-flet bu-cu-ri-e Din încercări Tu m-ai sal-vat!
~~Mi-ai dat în suflet fe-ri-~~ ci-rea Cu har m-ai bi-necu-vîn-tat.
Și Lui închin a mea vo-in-ță, O, Doamne, fii în veci lăudat!
Vești-ți-L toți printre po- poare, Lăudați Numele Domnu-lui!

20-IV-1961

102. TURMĂ A LUI HRISTOS

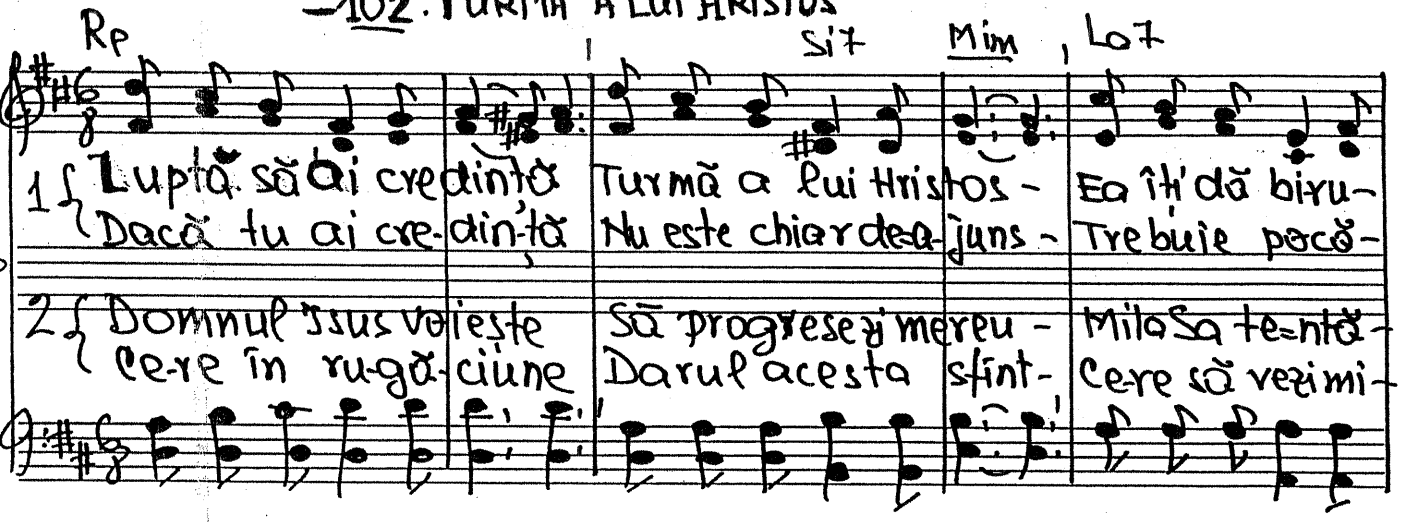

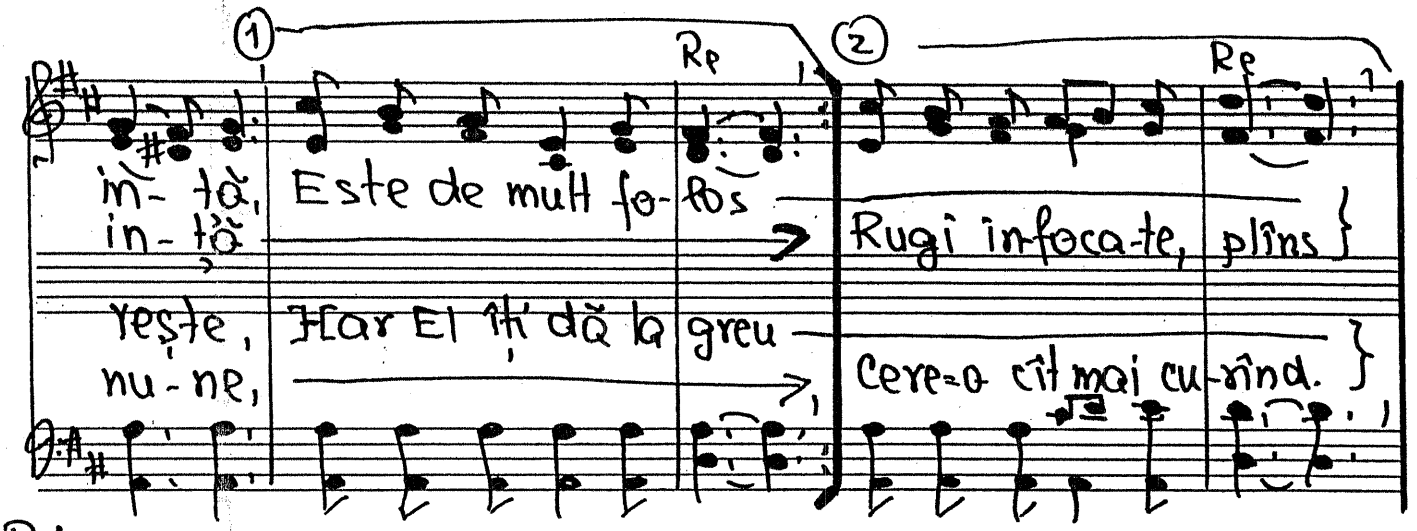

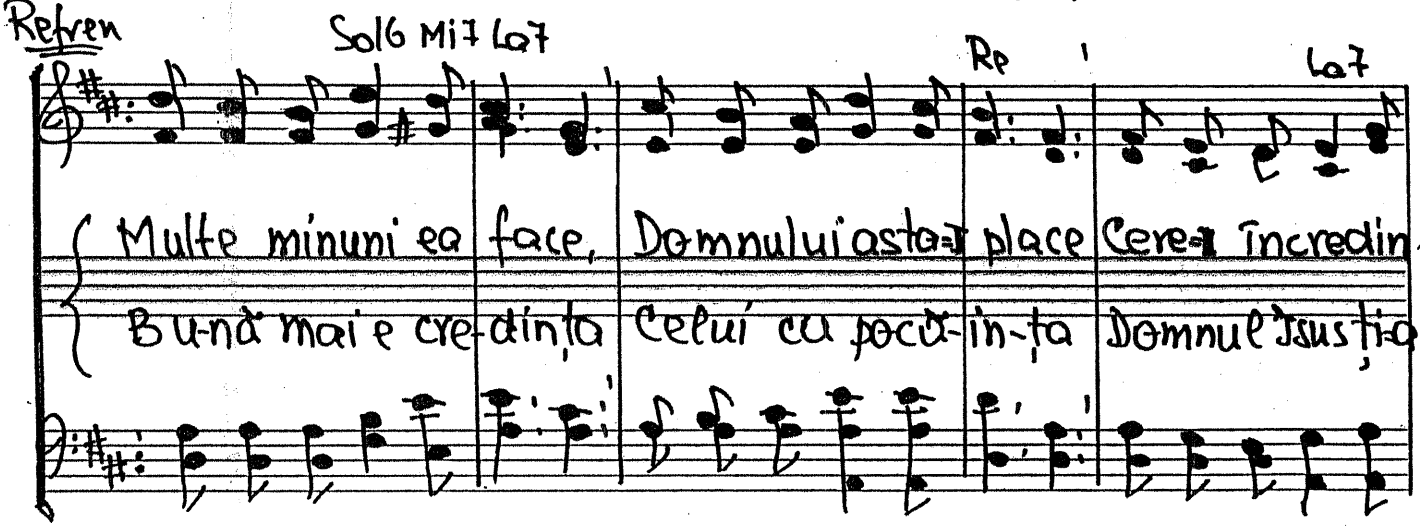

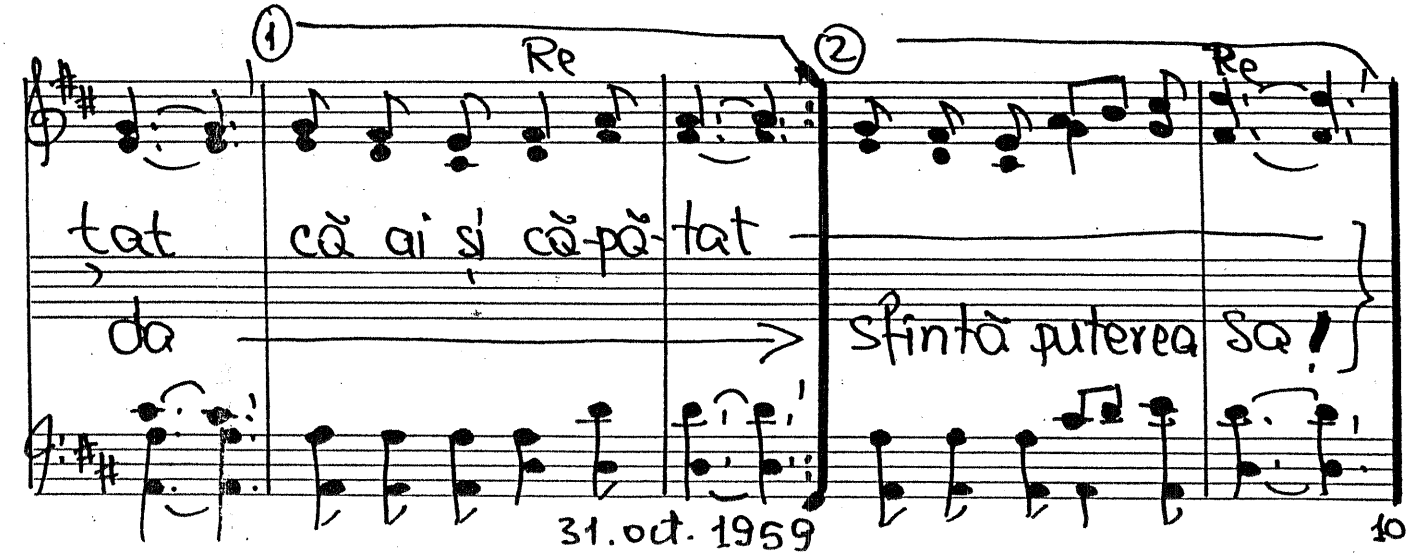

31.oct.1959

103. FERICIREA=O CAUȚI ÎN LUME.

Fa Lat Rem Dot

1. Feri- ci-rea=o cauți în lume și te lupți ca să o ai
2. În za- dar alergi la oameni statul lor ca să le ceri
3. Poți să spui că fe-ri-cit ești în a- ceastă lume rea

Sib Do7 Fa7 Sib

Oare cine=i omul care nu ar vrea un colț de Rai?
Dacă tu degrabă nu vii la Is-sus să știi că pieri,
Cînd eu știu cît de a-de-sea su-fe- rin-ța ta e grea,

Fa° Fa7 Sib Fa

Dar îți spun că fe-ri-ci-rea doar la Isus poți s=o ai,
La-să multa a-mî-na-re care nu-ți dă vre-un folos
Cînd con- știin-ța te a-pa-să pentru re-le-le ce faci,

Fa Sol7 Do7 Fa

Vi-no deci în grabă mare, vi-no Lui să te predai.
Mai de- grabă jură=ți ți-e că ur- ma-vei lui Hristos.
Pî-nă cînd în grea ro-bi-e si=n păcate tu mai zaci?

3-I-1961

= 104. HRISTOS A ÎNVIAT.

vers. Petru Țunea

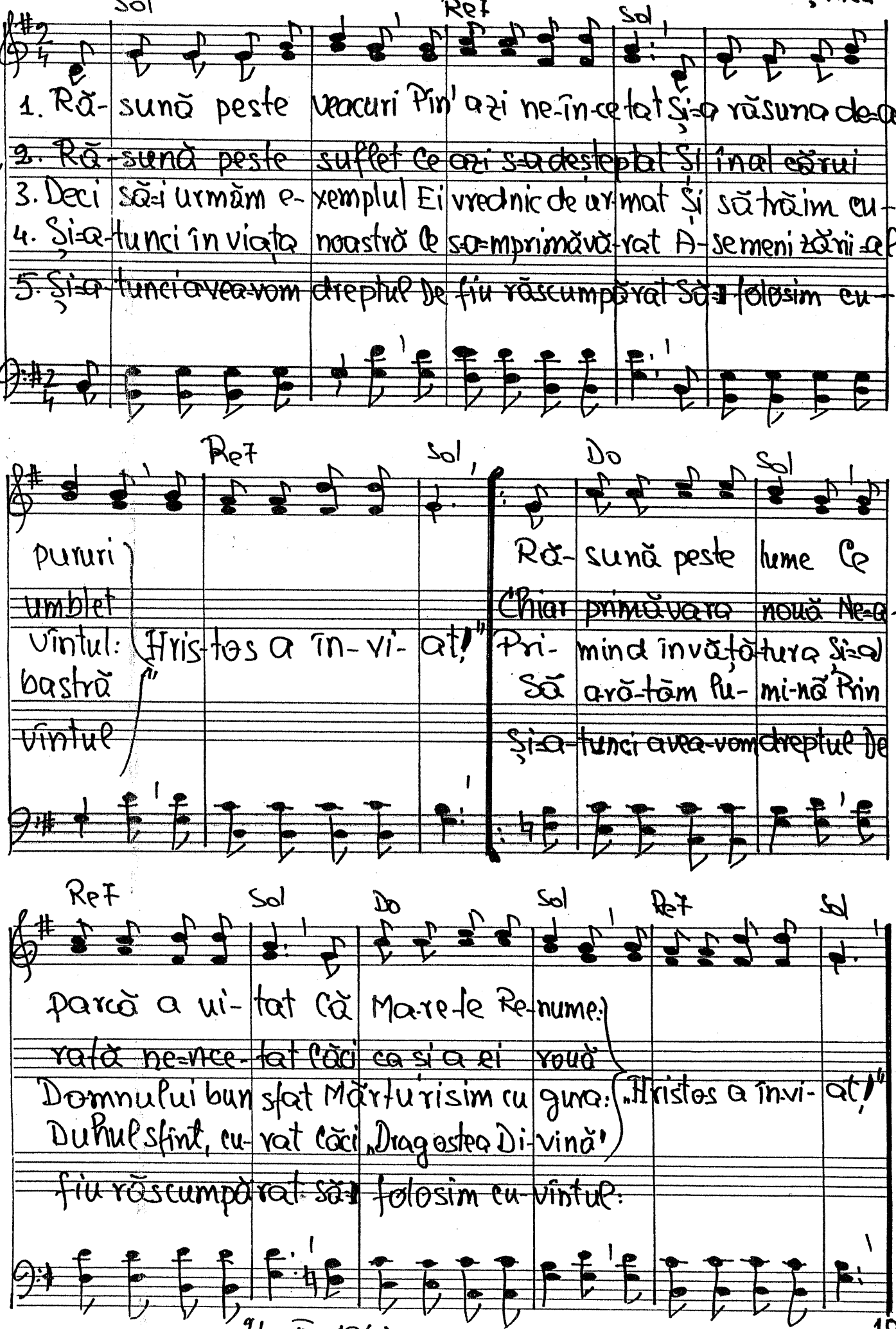

24 - III - 1961

Moderato

-105. UN TATĂ DIN CERURI.

Fa Do7 Fa

1. Un Tată din vremuri Veghiază din ceruri, El vede ce=i bun și ce=i rău.

~~2. Pri- vește copii-i Ce=a lungă părinții Și=n- demnul spre bine=l res- ping~~

3. A- cuma e clipa, Deci prinde momentul Căci mîine se poate=i tîr- ziu

Do7 Fa

El vede de=i soare, Pă trunde prin noapte Căci singur El e Dumnezeu.

~~Za- darnic la boale, la frică, la moarte, Zadarnic atuncea Il strig~~

Deci spune=ți păcatul, Ex- primă=ți regretul Că=a-tîta timp nu I=ai fost fiu.

REFREN

Fa7 Sib Fa° Fa Do7 Fa

Iu- bi-rea lui ține Și crucea e martoră cît de mult ne=a iu- bit,

Fa7 Sib Fa° Fa Do7 Fa

Iu- bi-se pe oameni Și prin a Sa jertfă pe cruce i=a mîn-tu- it.

13-II-1961 versuri 10-VI-1962 la Lupeni

Moderato

106. O, DOAMNE, PÎINEA TA

Fa Remî Sib6 Lam, Remî Solm7 Do – Fa Fa#°

1. O, Doamne, Pîinea Ta S-o frîng vreau În legă-mînt sfînt
2. O, Doamne, Pîinea Ta cea din cer E Trupu-Ți ce neai
3. O, Doamne, Pîinea Ta ne-a hră- nit În lupta vieții

Solm6 Sol7 Do Fa Solm7

vi- nul să-l beau. Tu u-mi- lin-ța ne-n-veți a-cum
dat, ce mis-ter! Nu știm prea bine cum s-a-n-tîmplat
ne-a în-tă-rit, Tu ne iu-bești chiar și cînd mu-rim

Do7 Do7 Sib6 La Fa Remî

Toți sîntem frați pe a- ce-Pași drum. Azi ne-amintim de Ț-
Dar ce sîntim es-te mi- nu-nat, Vi-nul a-ceșta e
Și sus în cer o să ne-n- tîl-nim. Mîntu-i-to-vu-le

Sol7 Do7 Fa

sus pe Calvar Și de salvarea pri- mi-tă în dar.
sîn-ge-le Tău, Via-tă el e pentru su-fle-tul meu!
sfînt și iubit Fii Tu de noi astăzi și-n veci slă-vit.

28. sept. 1960

= 107. AZI SĂ RĂSUNE CÎNTARE DE SLAVĂ

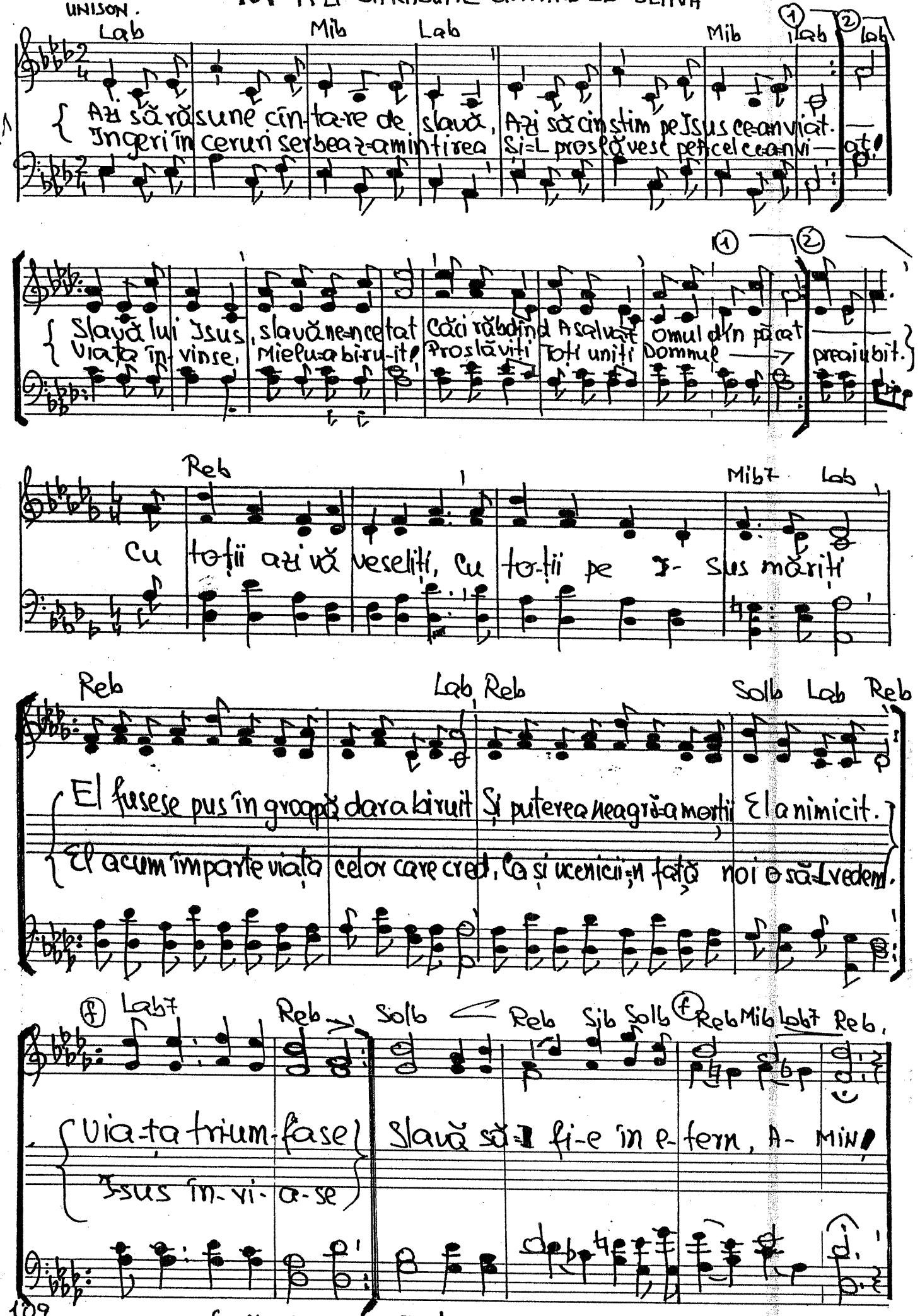

109

6·XII-1960. Text 9-IV-1961

-108. COBORI LA NOI O, DUHULE

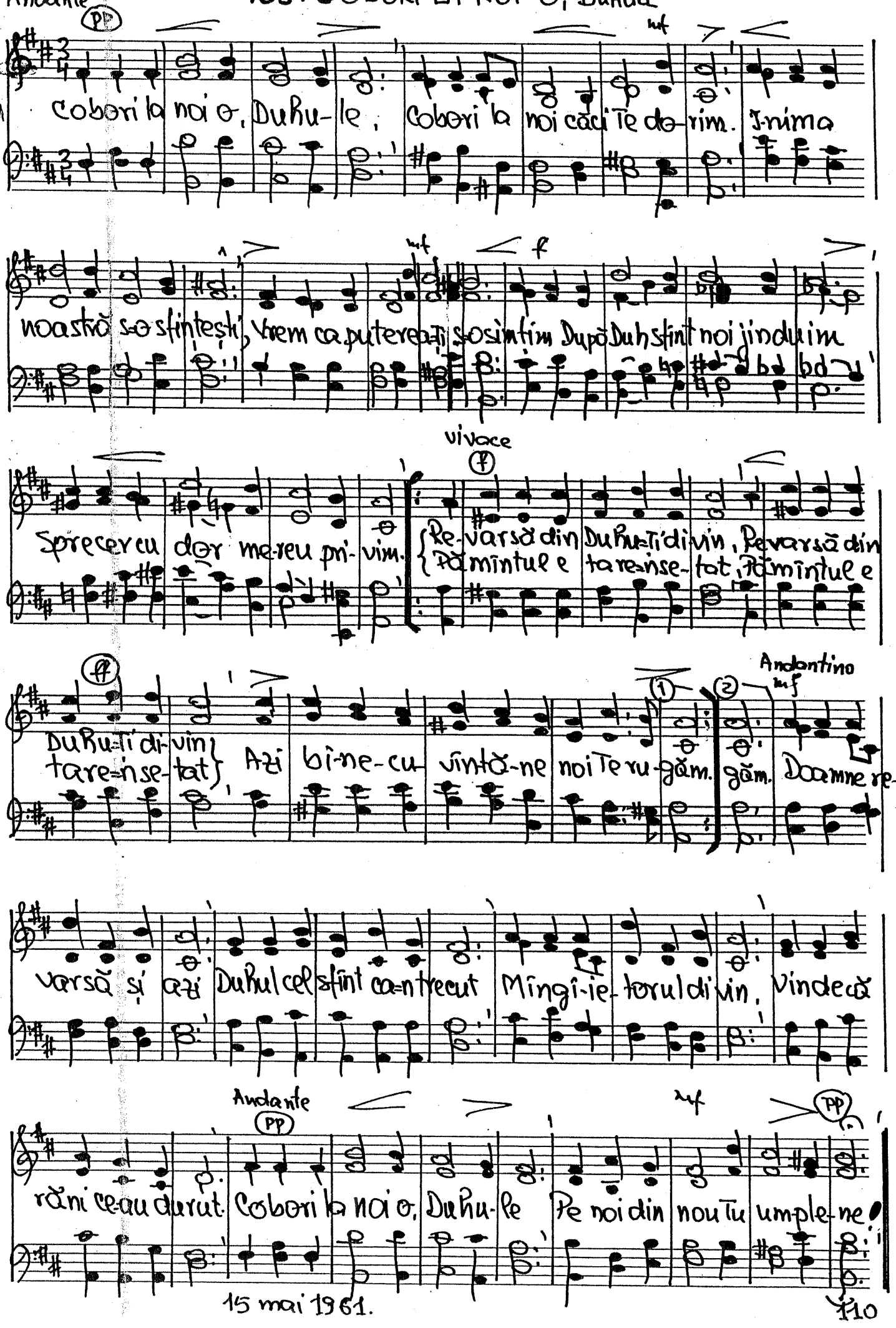

15 mai 1961.

109. DESPRE VIAȚA SFINȚĂ

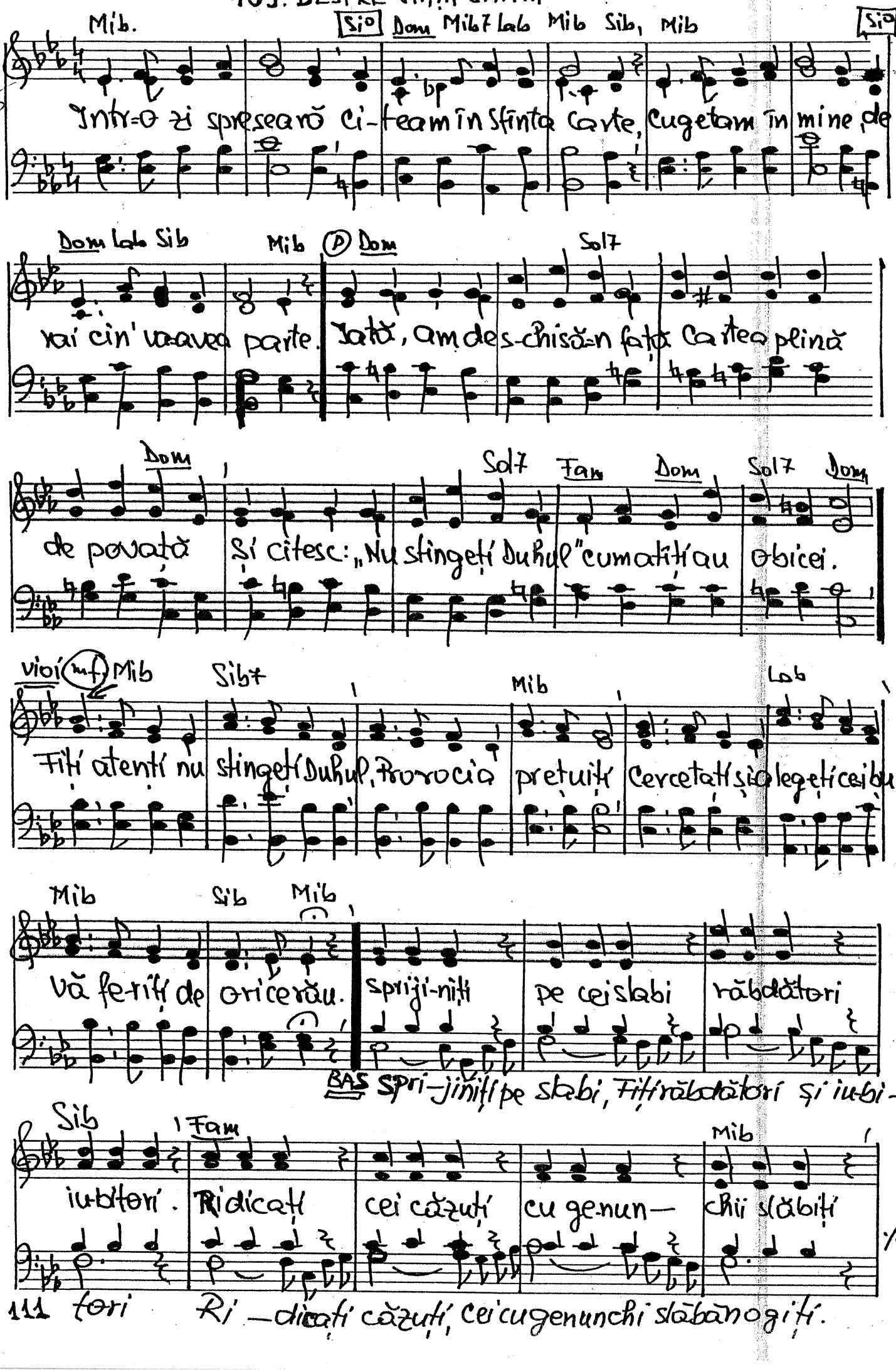

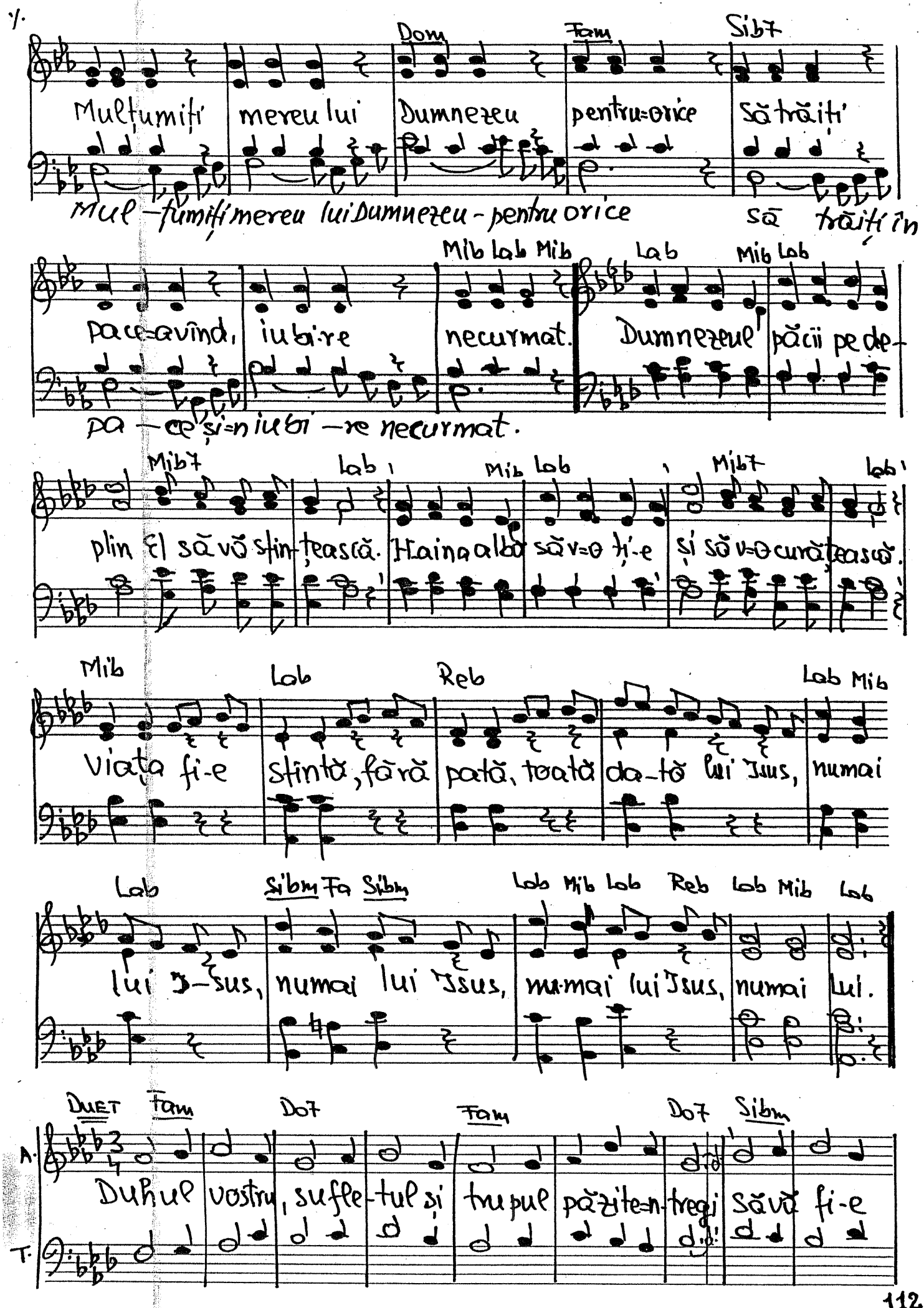
Mulțumiți mereu lui Dumnezeu pentru-orice Să trăiți
Mul-țumiți mereu lui Dumnezeu - pentru orice Să trăiți în
pace-având, iubire necurmat. Dumnezeul păcii pe de-
pa-ce și-n iu-bi-re necurmat.
plin El să vă sfin-țească. Haina albă să v-o ți-e și să v-o cură-țească.
Viața fi-e sfîntă, fără pată, toată da-tă lui Isus, numai
lui I-sus, numai lui Isus, numai lui Isus, numai lui Isus, numai Lui.
DUET
Duhul vostru, sufle-tul și trupul păzite-n-tregi Să vă fi-e

1.

Fam Do7 Fam Allegro Lab CORUL Mib7

pî-nă ce pe Domnul Il vom vedea. Cîntă si saltă si Ji multu-

Lab Mib7 Lab (P) Mib Sib7

meşte, Du-te ves-teşte că Domnul e bun. Domnul e dragoste, iartă, pri-

Mib Sib7 Mib Sib Mib Lab Sib7

meşte. Du-te ves teşte că Domnul e bun. Deci bucu rați - vă-n tot dea-

Mib Sib Mib Lab Sib7 Mib

u-na Şi-I multu-miți oricînd pentru-orice. Deci nu stingeți

Sio Dom Mib7 Lab Mib Sib Mib Sio

Duhul căci dragoste re-var-să. Nu luptați cu Duhul, Pe-

Dom Lab Mib Sib7 Mib

de apsa fui v-aş-te aptă!

30 mai 1961

110. DA, EU MĂ LUPT!

Filip. 3.1
Ioan 3.16

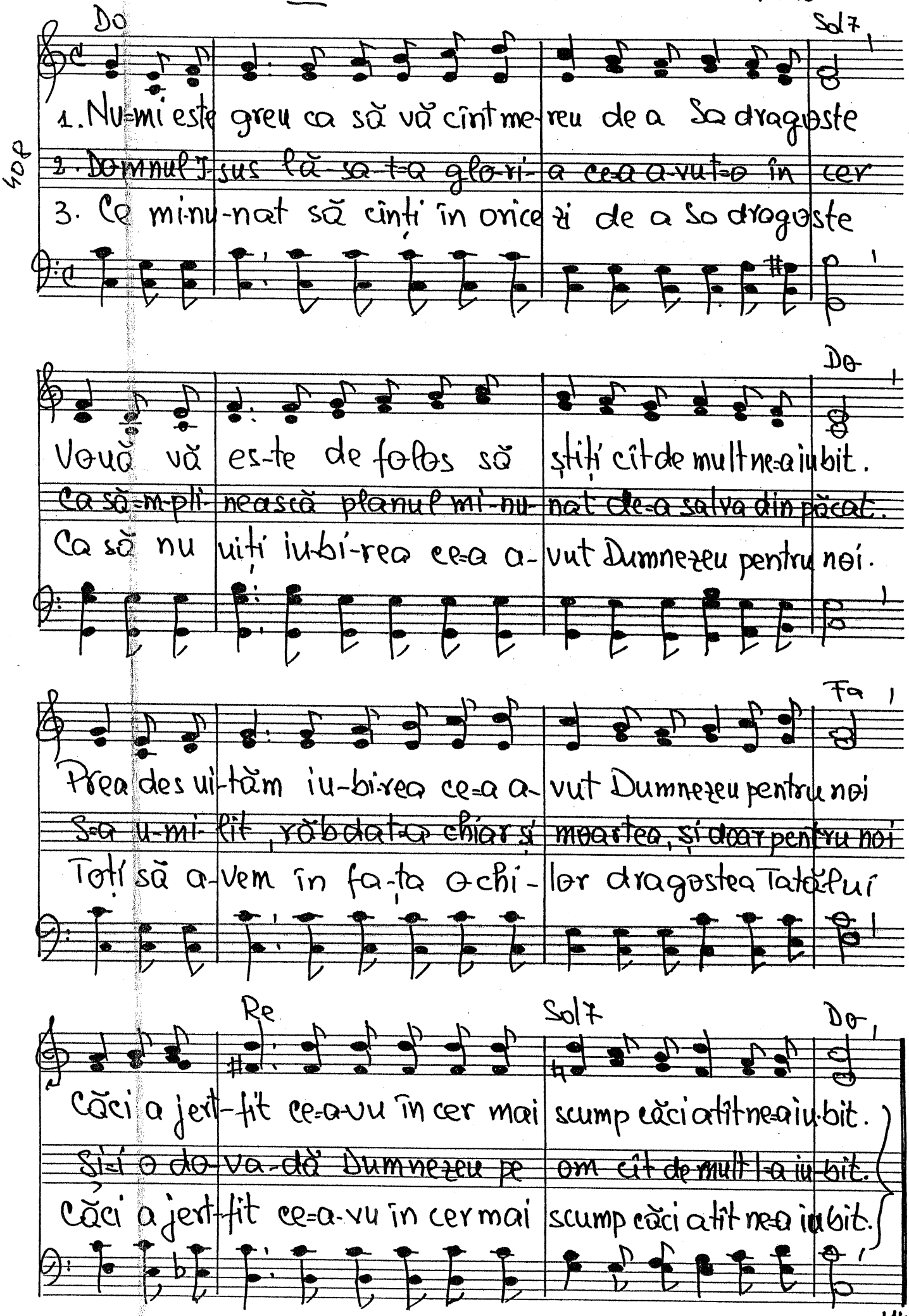

Refren

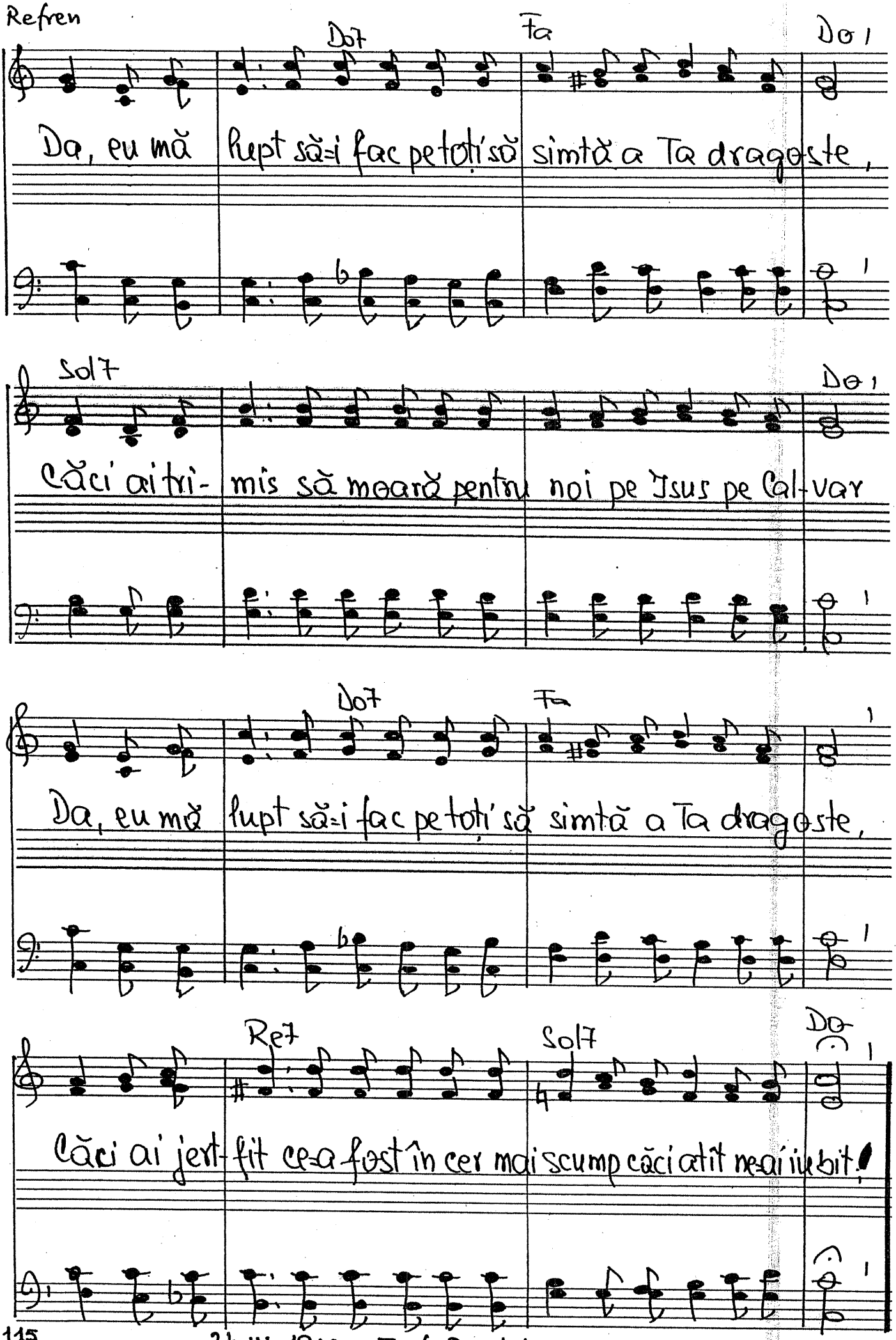

24-IV-1961 . Text 8 sept. 1962

111. SLAVĂ ȚIE...

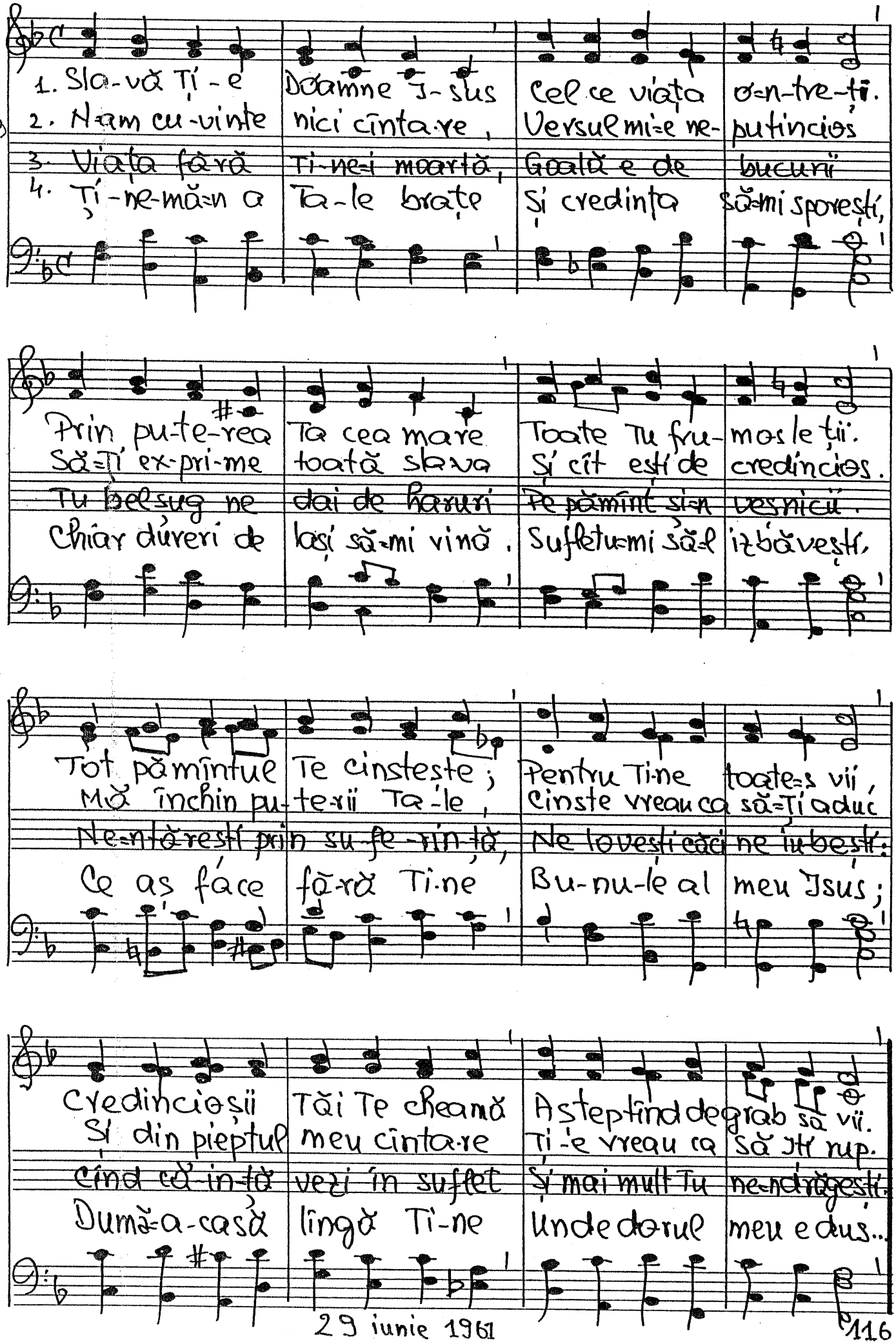

29 iunie 1961

112. VINO DOAMNE ÎN BISERICĂ

409

1. O, Doamne sfinte acuma vi-nă, Te vrea bi-se-ri-ca creș-ti-nă
~~2. În timpu-acesta cel de pe urmă Să Te prezinți Iisus în turmă~~
3. La Tron s-ajungă a mea strigare: În-vi-o-rea-ză-a Ta lu-cra-re

Căci nici cîntarea, nici poe-zi-a Nu pot să lu-cre bi-ne vi-a
~~Și scoate lupii pe tolia-fără căci iată, oi încep să piară!~~
Ne cură-țeș-te și ne sfințește căci a ră-pi-rii zi so-sește.

Să-deș-te-adîne în piept-mi iubirea, Să deș-te mi-la, pacea, sfințirea;

Jer-tfe-re cînd cel slab îmi greșește Și rîvnă pentru Tine sădește.

27 mai 1961

– 113. NU TE=ABATE...

409

1. Nu te=abate dela Cuvîntul cel sfînt Călăuză fie=ți cît ești pe pămînt
2. Pără-sește tot ce se pare că=i rău Și gîndește: „Nu=i pentru sufletul meu"!

Fi-e=ți lumină pe cale, Far la picioarele tale Inima
Luptă să faci doar dreptate, Dă la legat liber-tate, Practică

ta să=l dorească, Inima ta să=l primească Viața întreagă predată,
mi la, iu-birea Și îți înalță sim-ți-rea! Fie=ți aproapele frate,

Haina s=o ai fără pată, Isus vi-a-ța ți=o gată Dacă voiești a=I sluji.
Chiar dacă zace=n păcate, Insă e Unul ce poate O chii s=atragă spre cer!

1. Refren

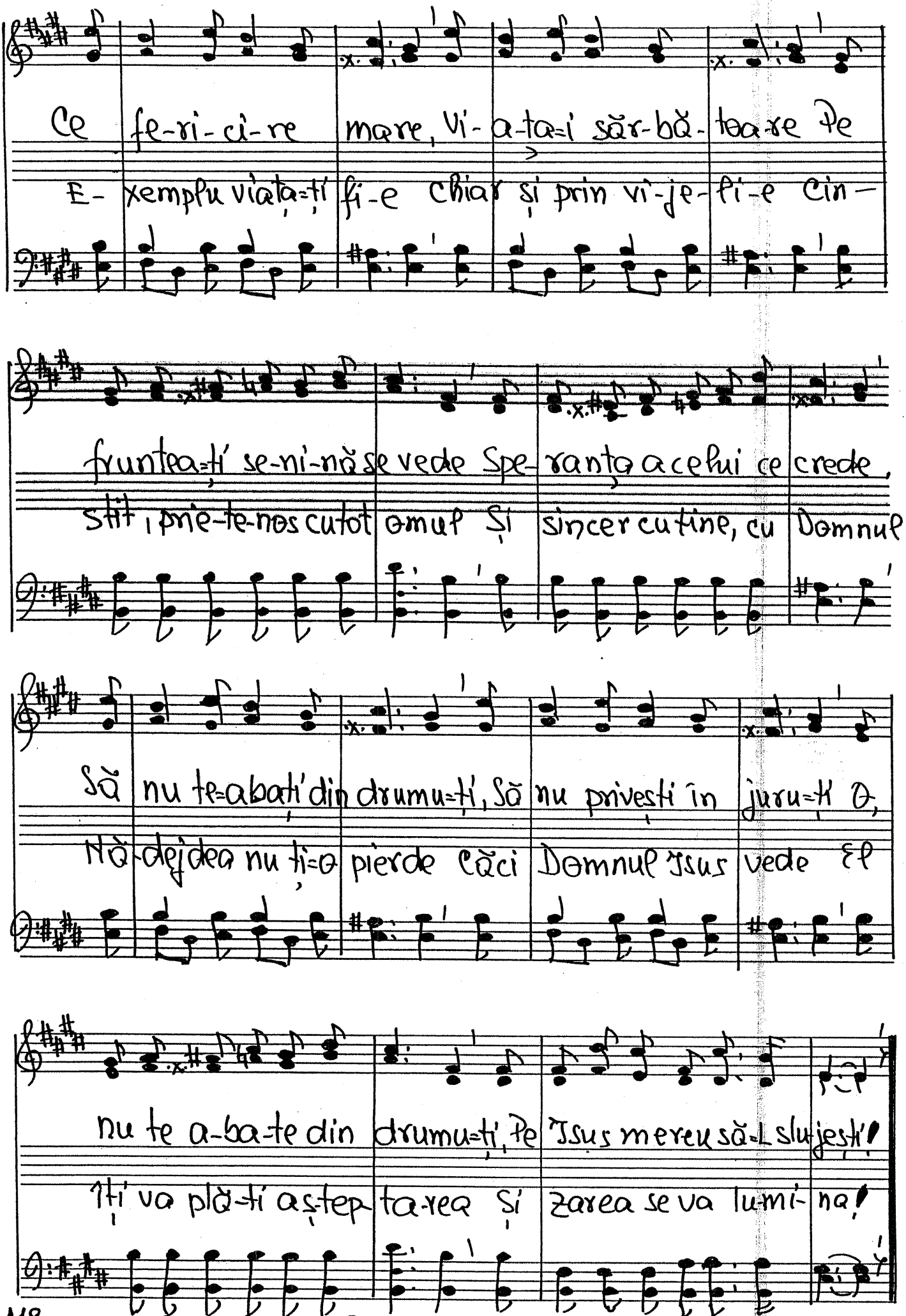

20-II-1961

Solo

114. ÎNALȚ SIMȚIREA MEA

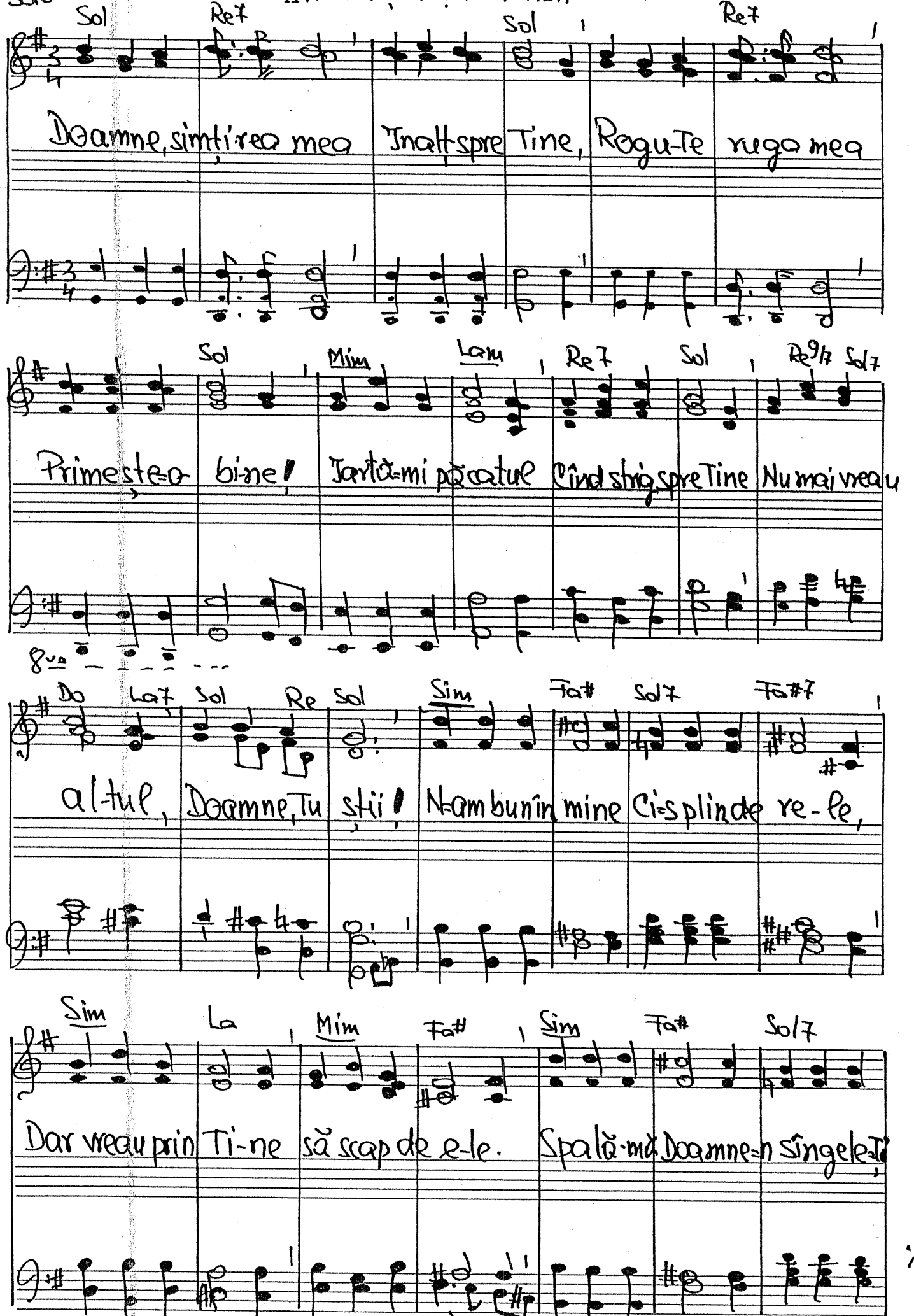

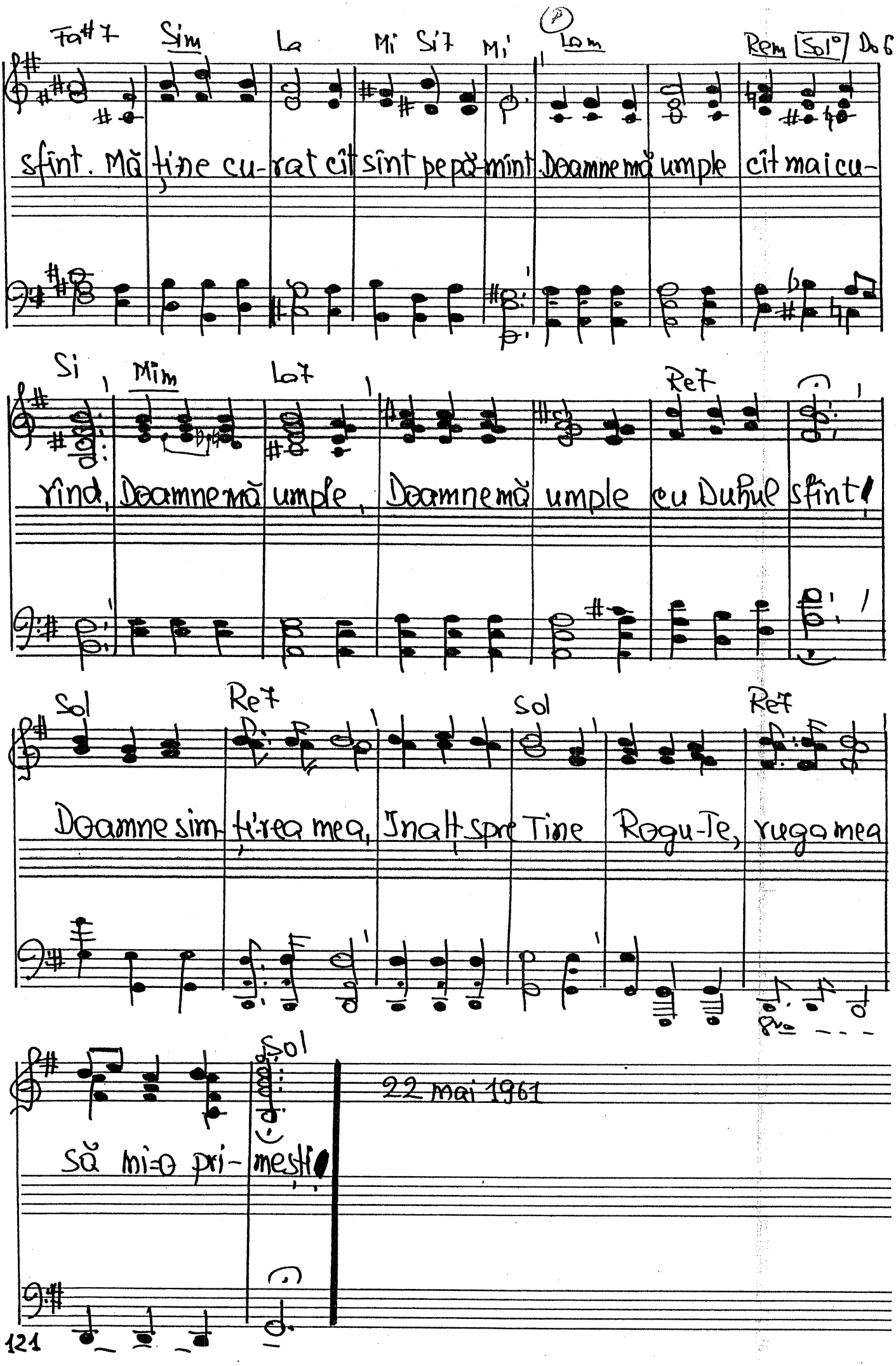
Fa#7 Sim La Mi Si7 Mi' Lam Rem Sol° Do6
sfînt. Mă ține cu-rat cît sînt pe pă-mînt. Doamne mă umple cît mai cu-
Si Mim Lat Ret
rînd, Doamne mă umple, Doamne mă umple cu Duhul sfînt!
Sol Ret Sol Ret
Doamne sim-ți-rea mea, Înalț spre Tine Rogu-Te, rugă mea
Sol
să mi-o pri-mești!
22 mai 1961

115. AȘ VREA SĂ STRIG ÎN GURA MARE

vers. Mănicaro Barbu

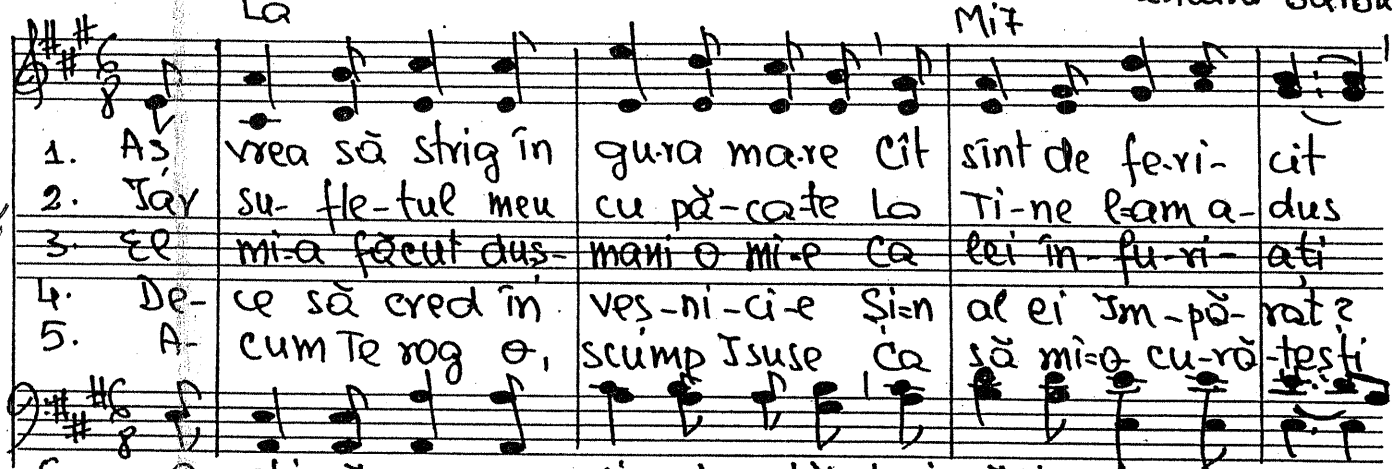

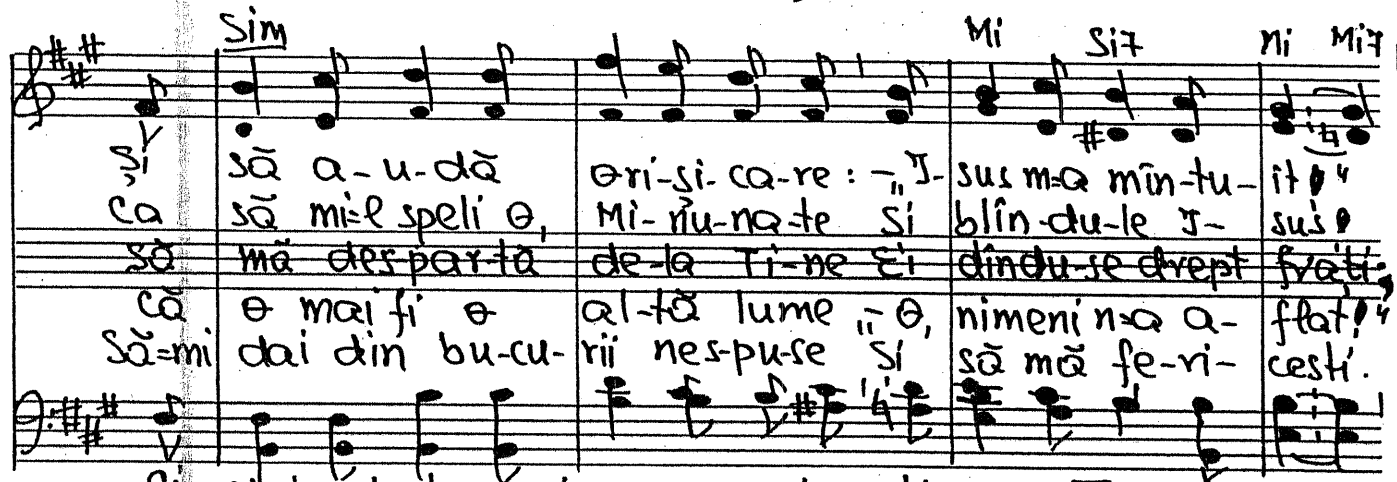

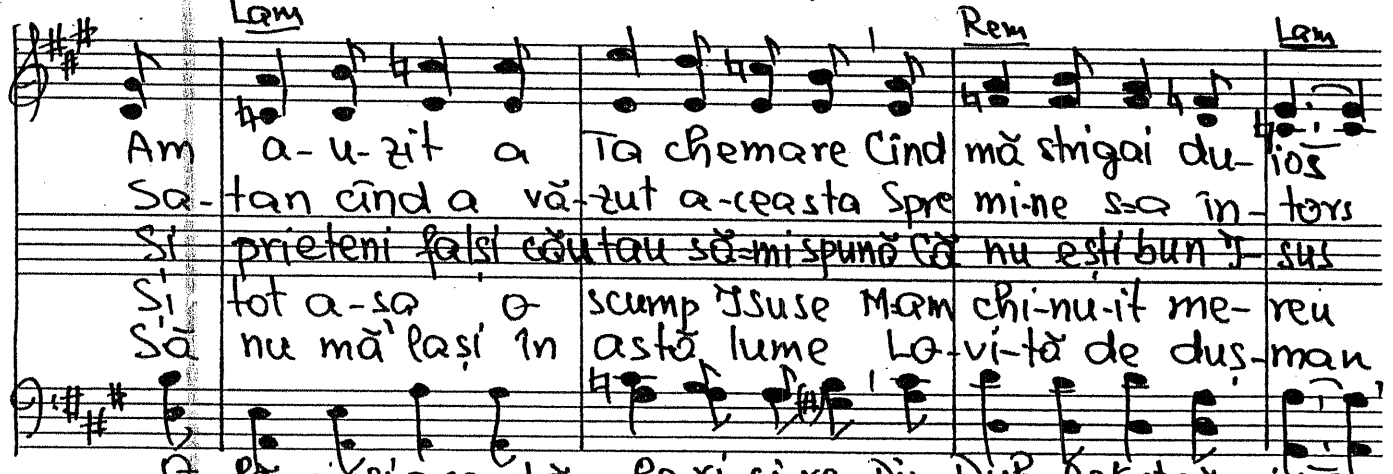

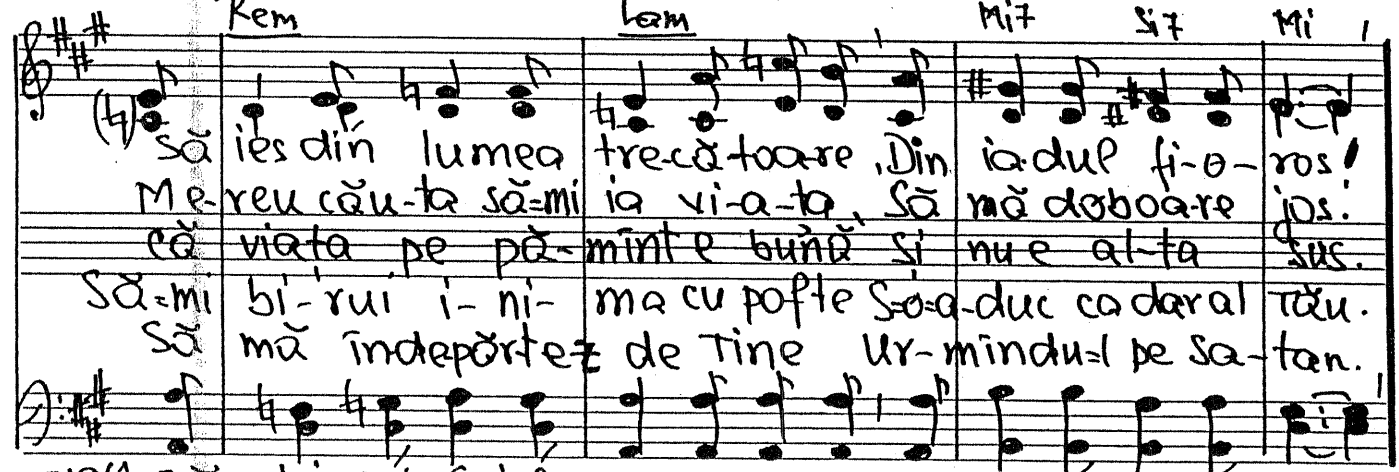

26-II-1961 122

116. UN IZVOR S-A DESCHIS

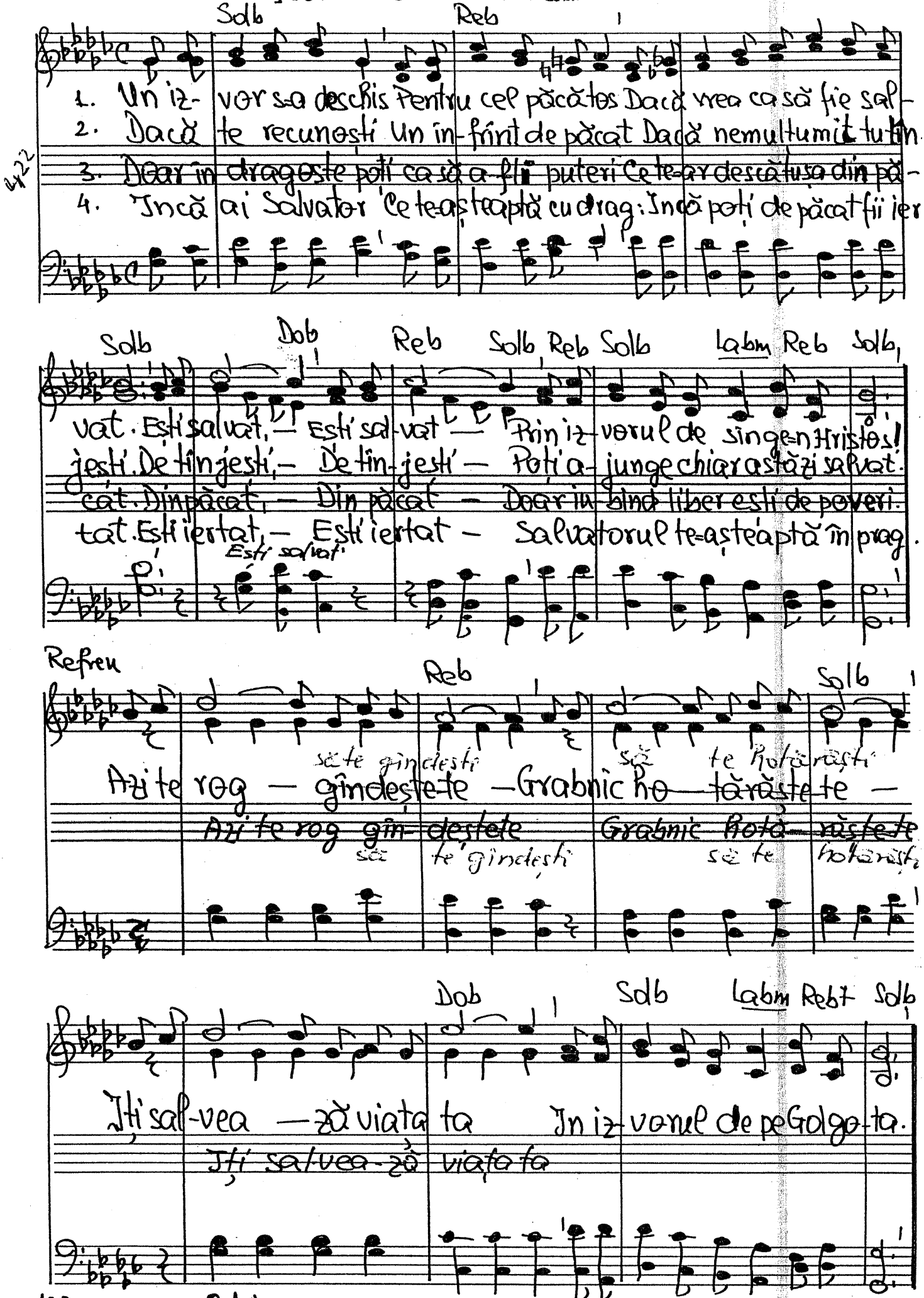

123 21 iunie 1961 . Vers. 13 mai 1977

117. O RUGĂ ASTĂZI SE ÎNALȚĂ

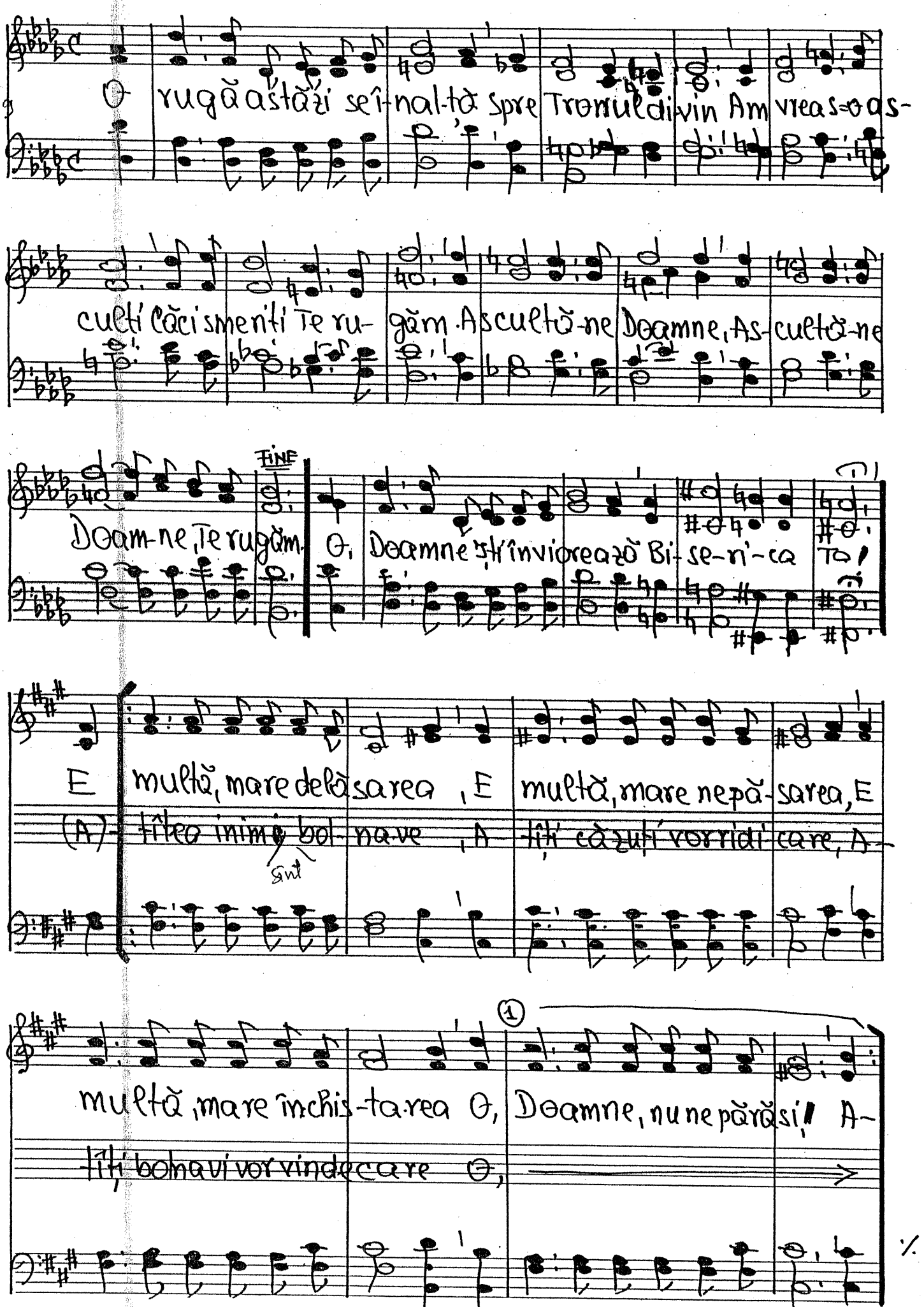

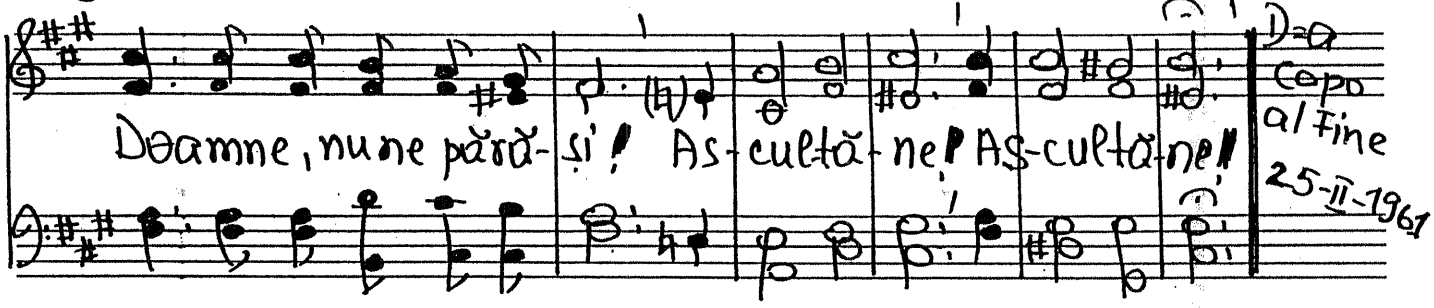

118. VIAȚA CÎND O VOI SFÎRȘI

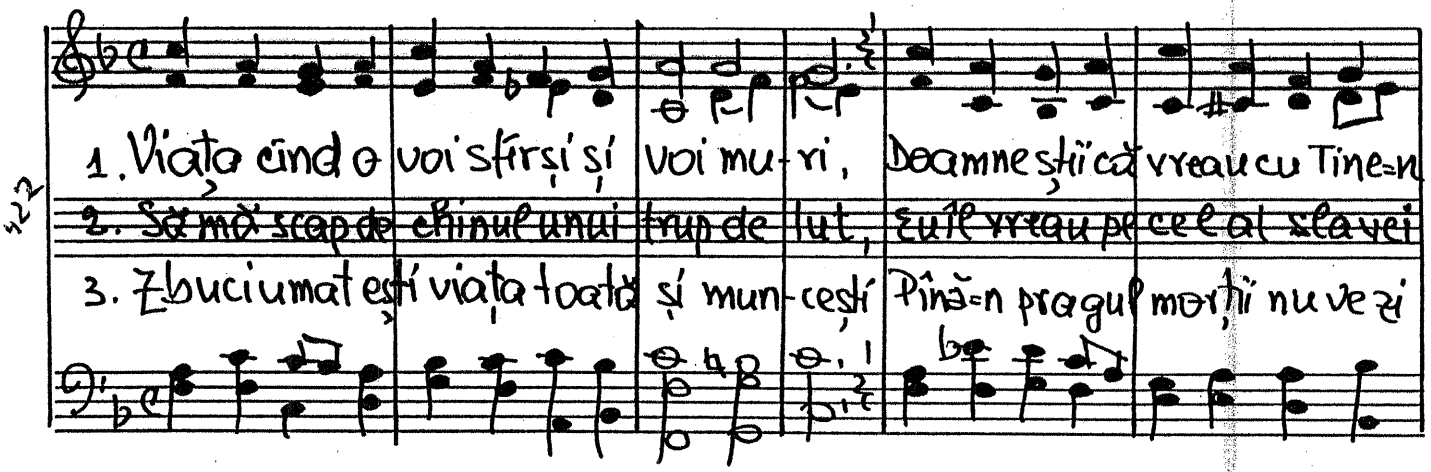

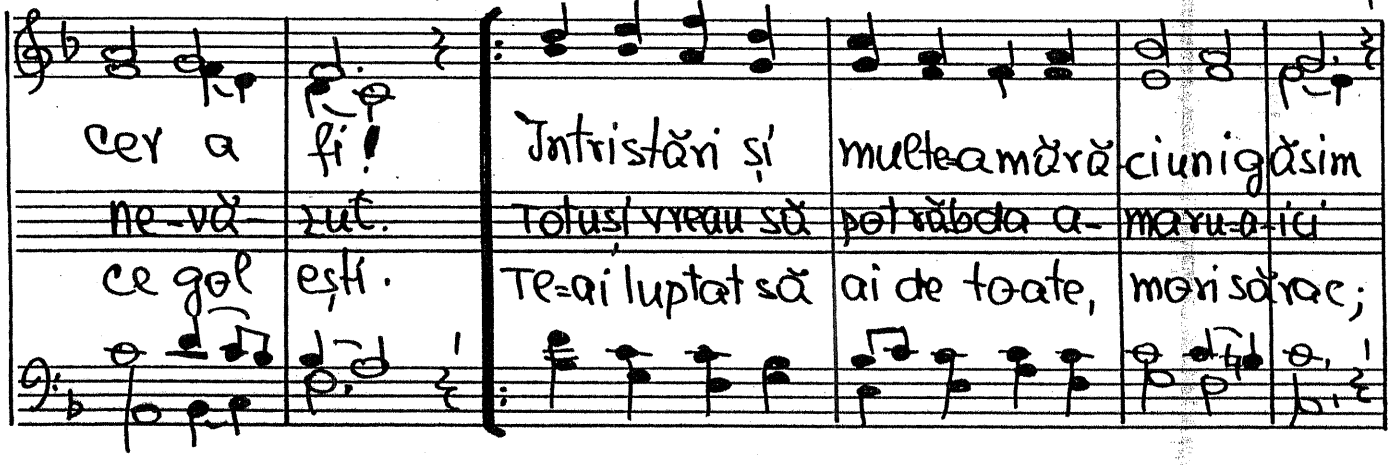

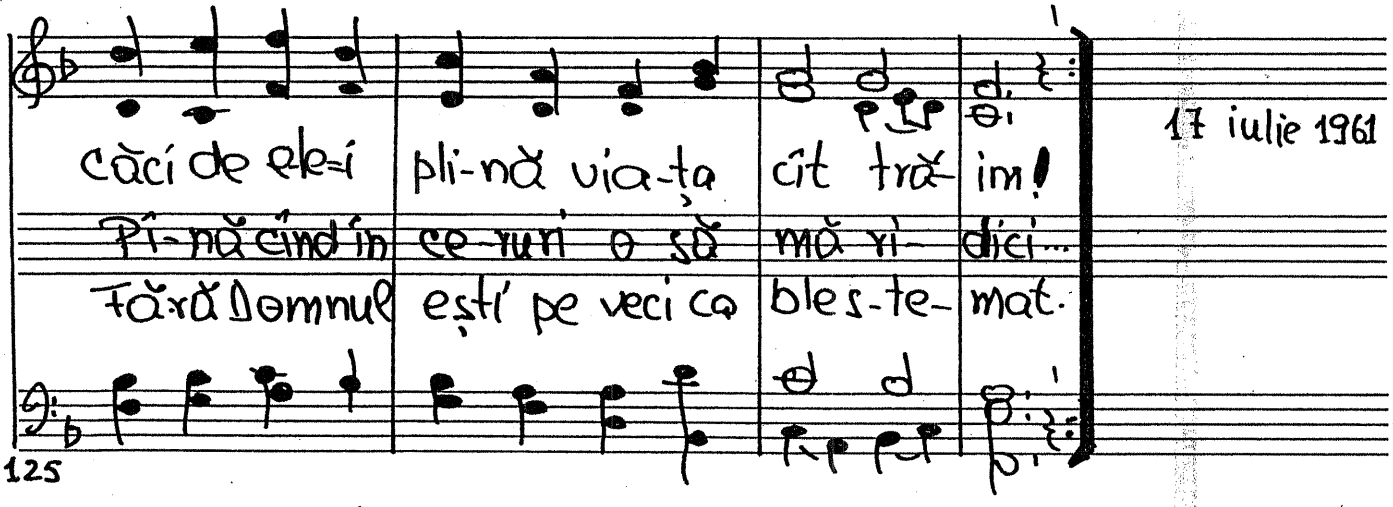

119. IUBIREA E=O VIRTUTE SFÎNTĂ

I. Neiconi

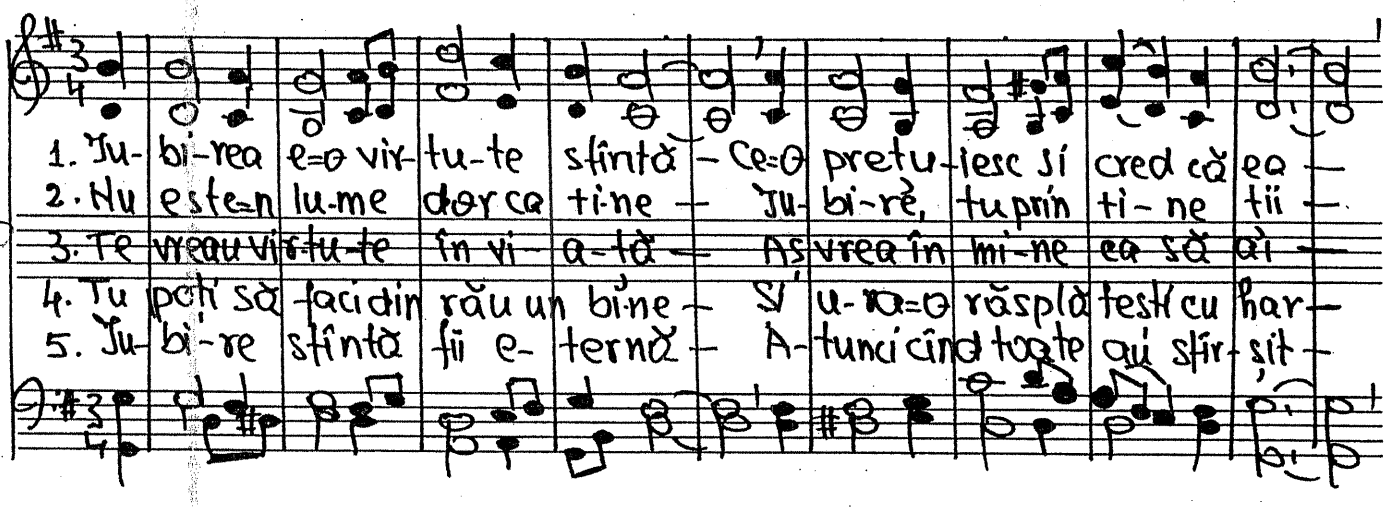

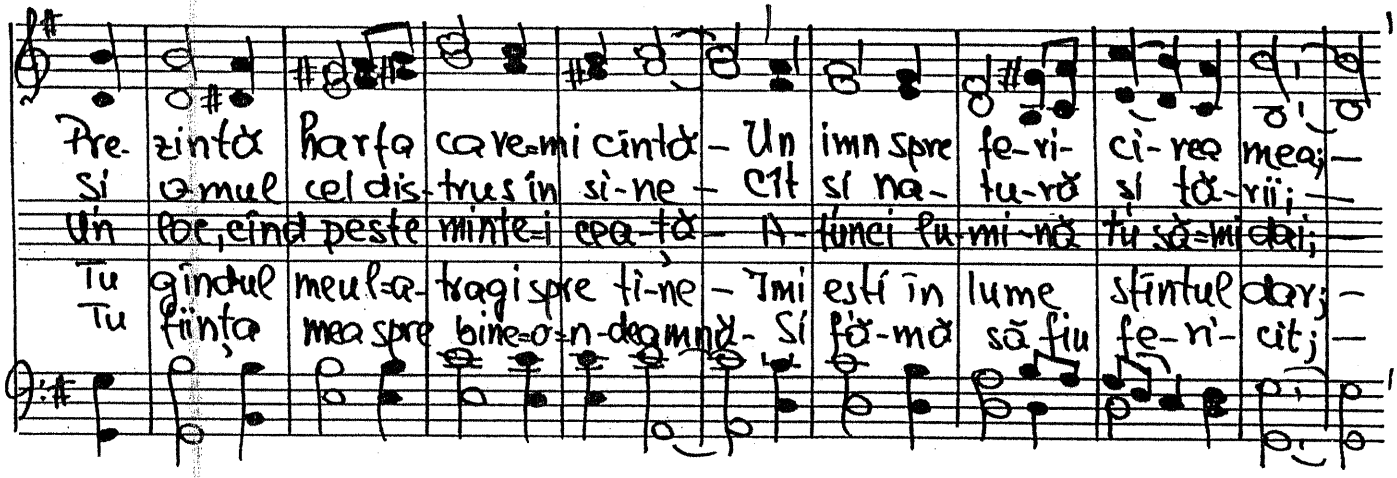

rit...

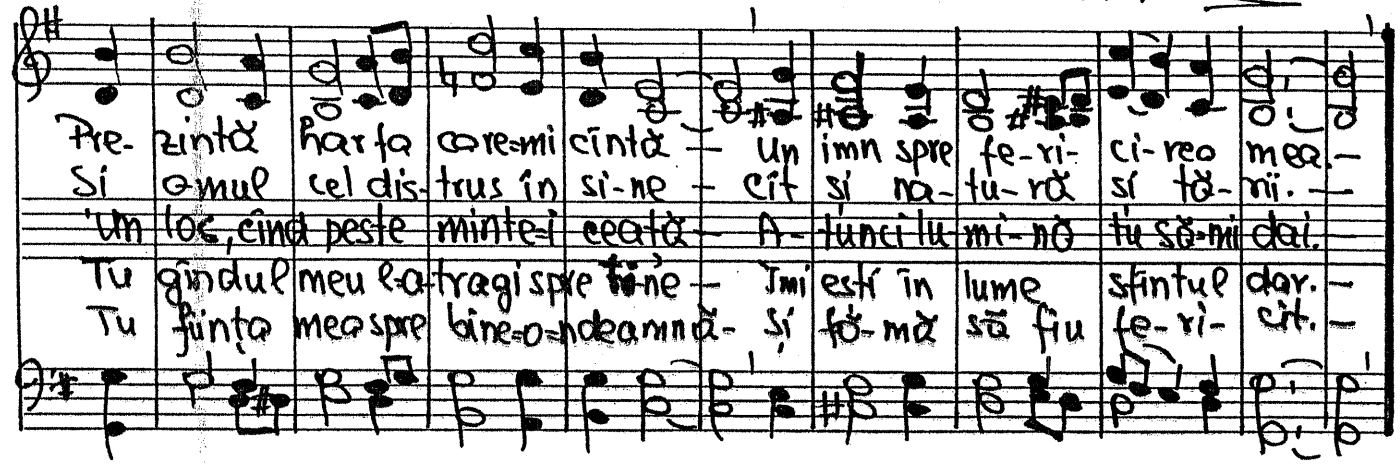

8 iulie 1961

T.
S.

1. Min-ciuna în lume domneşte căci tatăl minciunii trăieşte —
2. Sînt mulţi din aceia ce-ţi zic „pace" Şi-n dos rele vor ei a-ţi face —
3. Min-ciuna e răul prin care se-a duce-n popor dezbinare —
4. Fugiţi dar cu toţi de minciună căci sufletul, i-ni-ma-n-ti-nă —

Mim Si7 Mim

5. Luptaţi dar cu gluma uşoară căci sufletu-a junge pierdut. FINE

Şi vai de a-ce-lo ce minte căci diavolului s-a vîndut.
Şi mulţi vor s-a-ra-te ce sfinţi sînt Dar mint căci pămînd n-au văzut.
căci ea e vrăjmaşa iubirii, Nespus rău prin ea s-a făcut.
Vorbiţi între voi a-de- vărul A-şa poţi oricînd fi crezut.

Si7 Mim

Refren

Lup-taţi dar, luptaţi cu minciuna, - Lup-taţi cu prefăcătoria,

Mi7 Lam Re7 Sol Si7 Mim.

Debi

127

10-VII-1961. Strofele 3 şi 4, Tuza Aurel.

Trist

12.1 O, DE CÎTE ORI ...

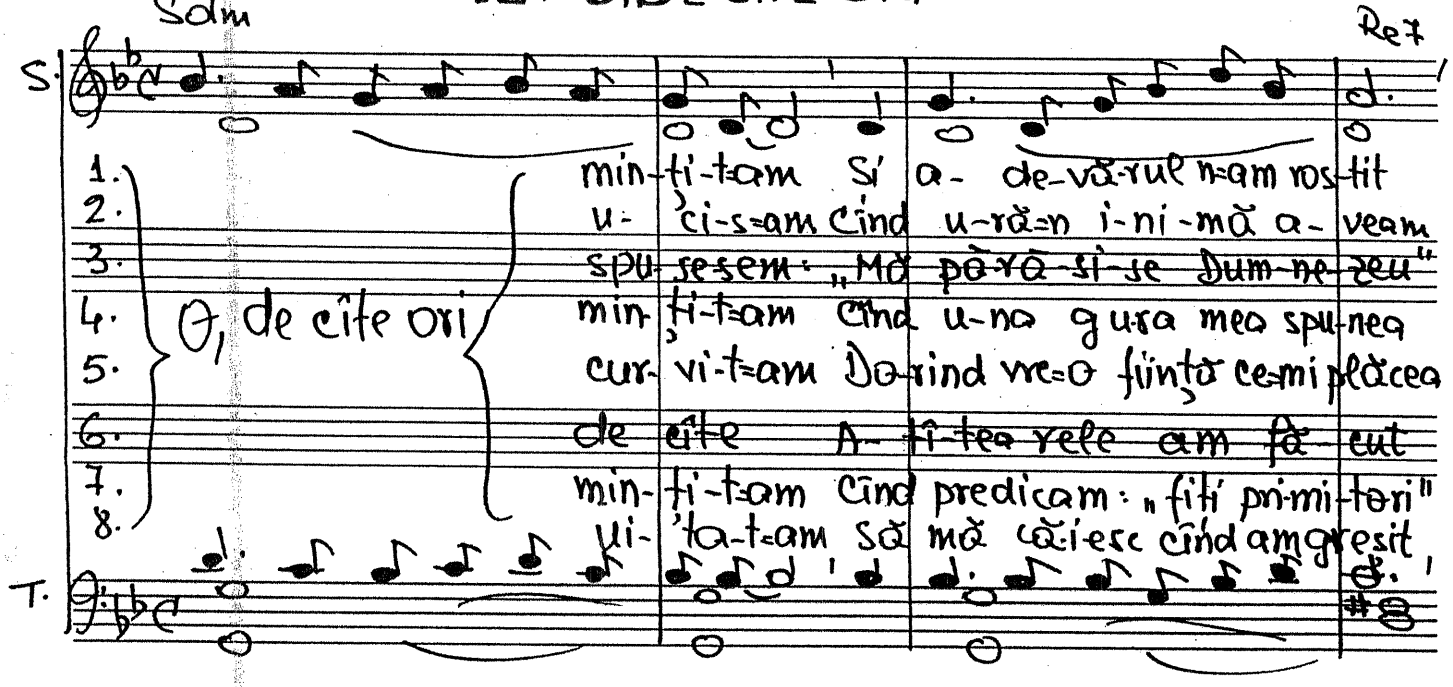

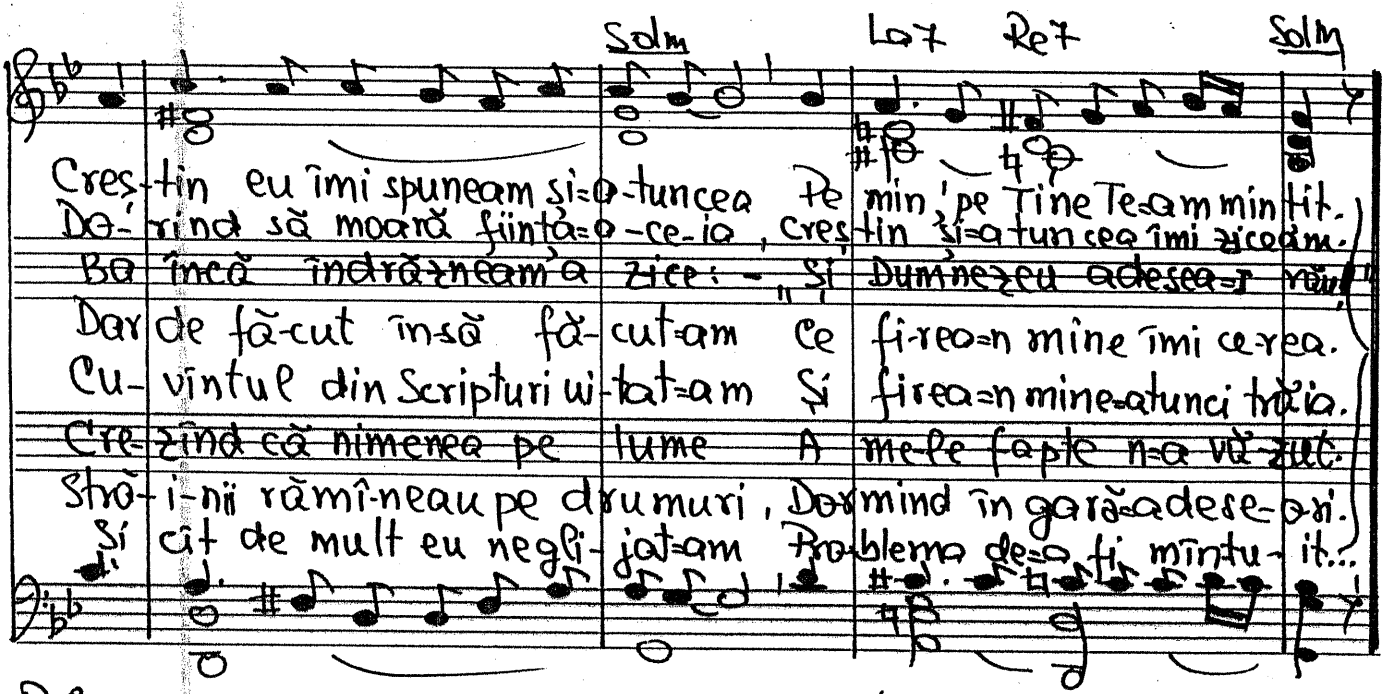

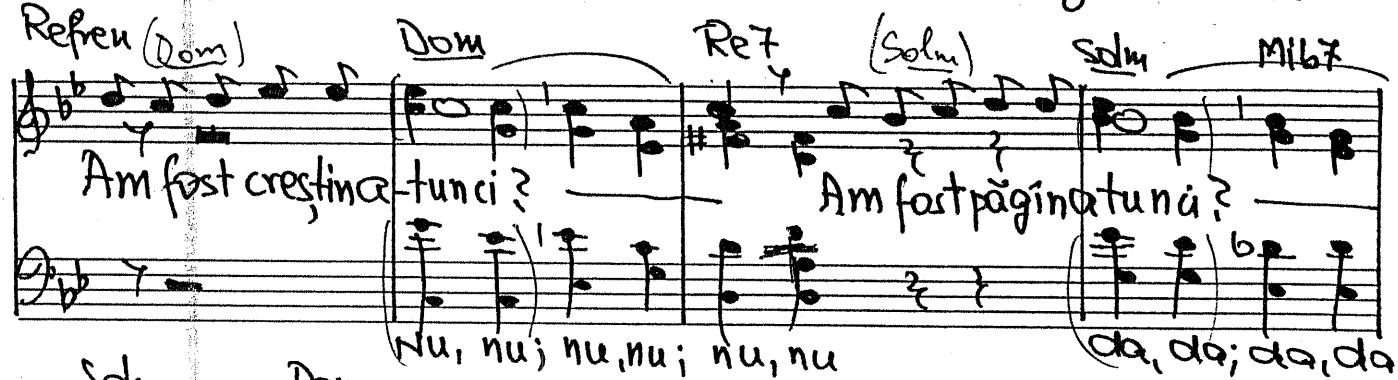

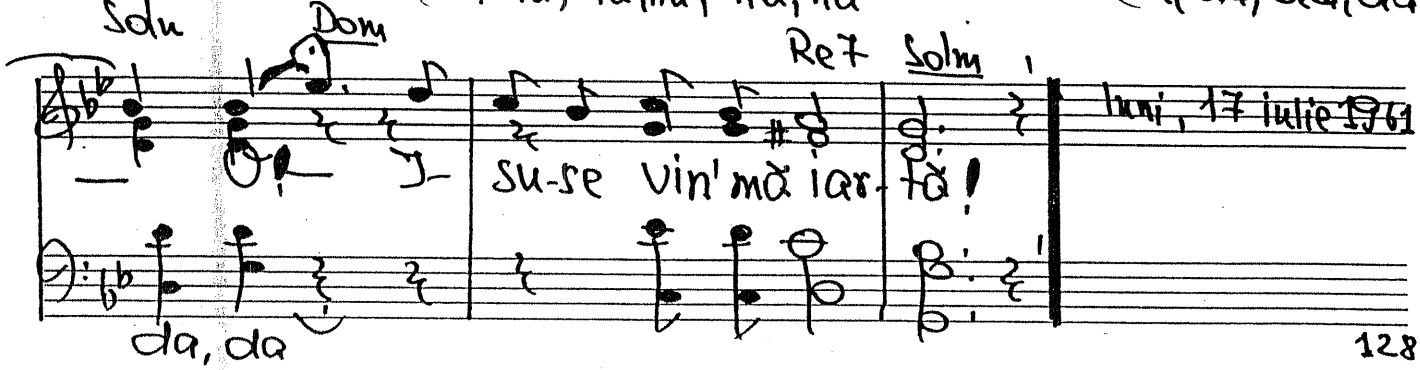

Con fuoco

122. IATĂ HOLDELE SÎNT ALBE

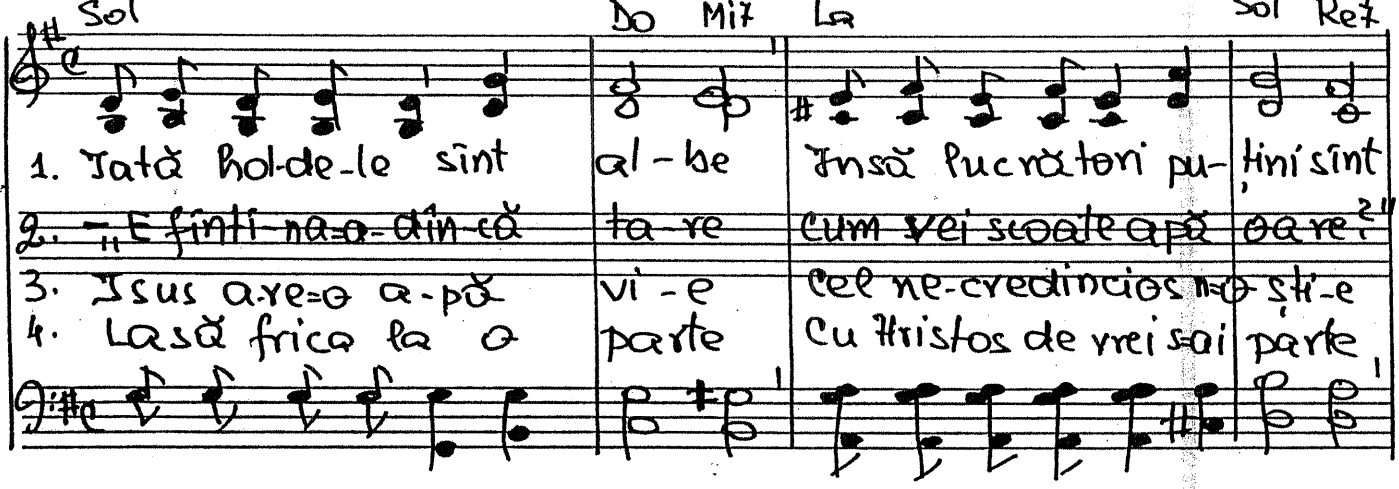

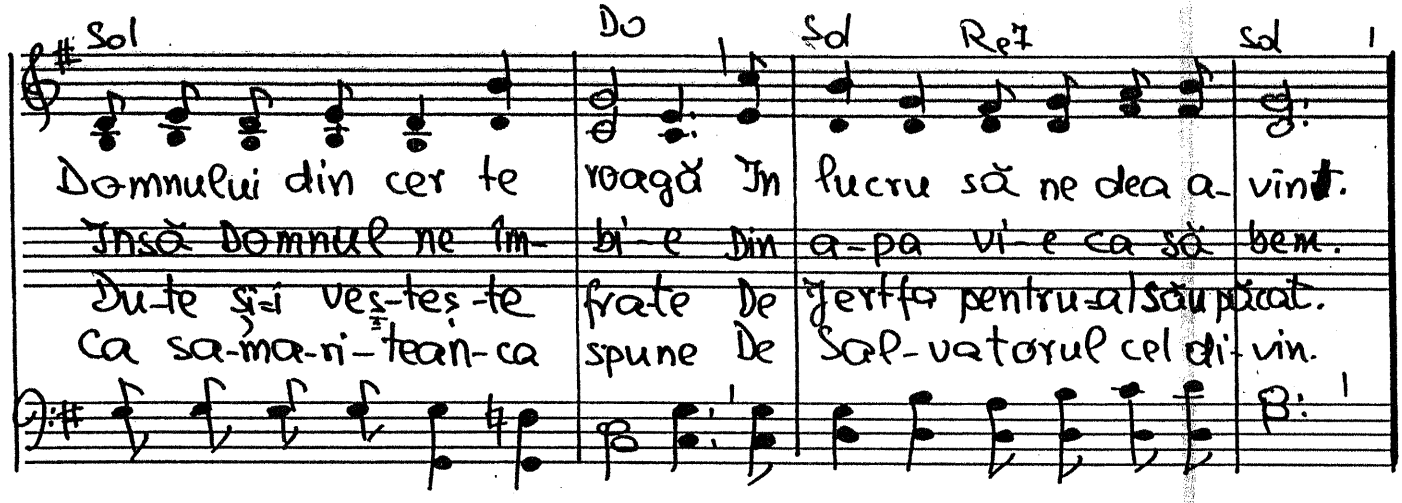

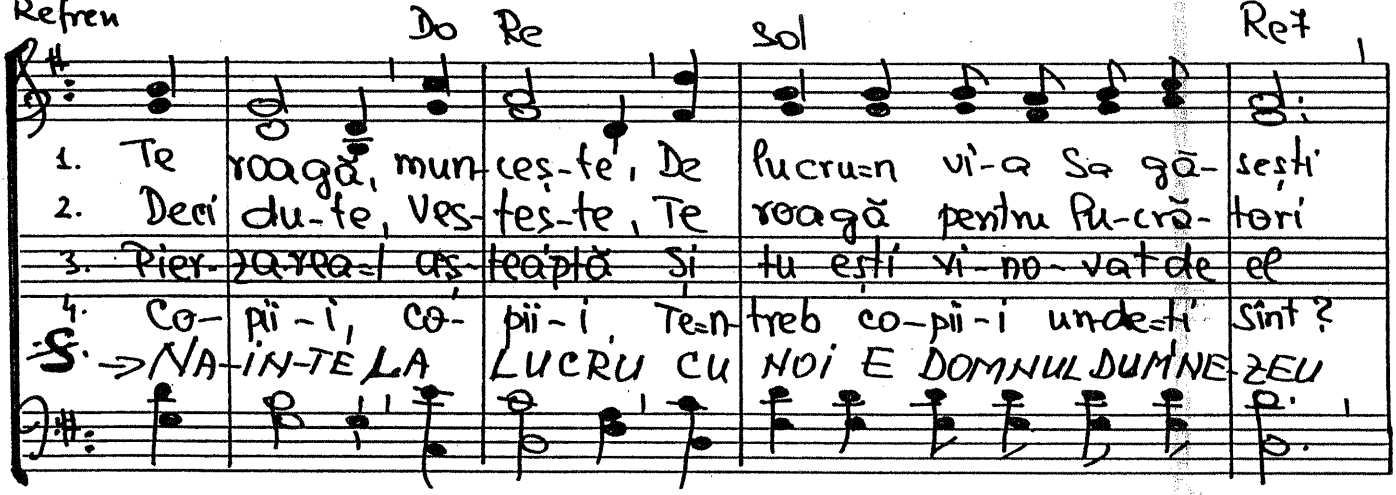

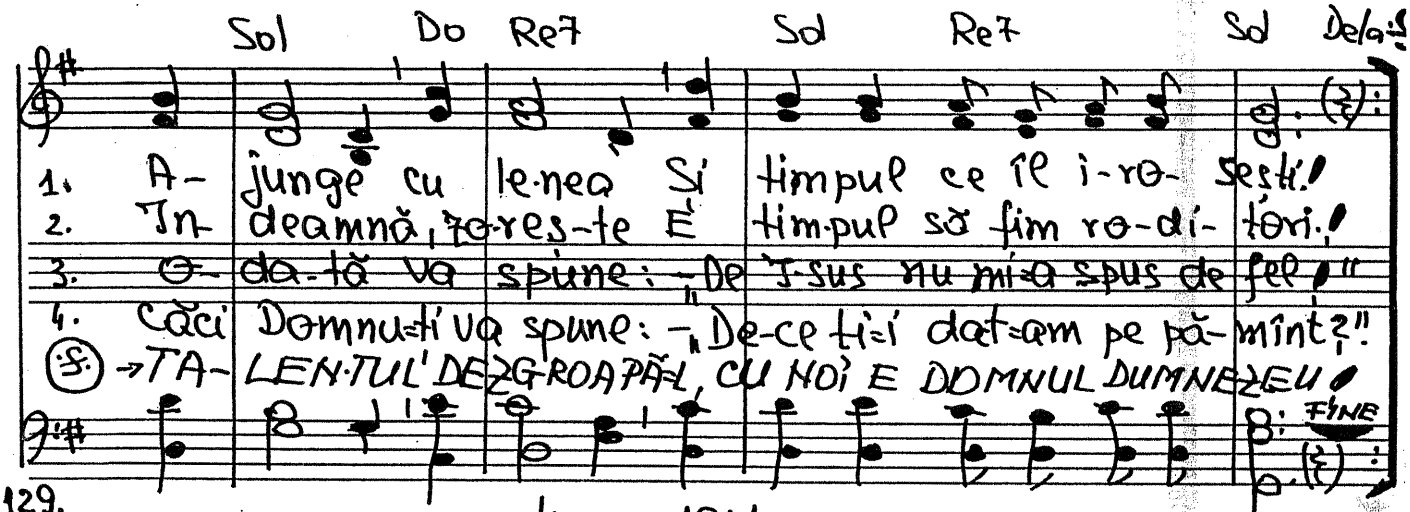

129.

4 aug. 1961.

- 123. ÎN SFÎNTĂ DEVOTARE

vers. Valeria Popa

1. Simt cum arde-n mi-ne focul Să vestesc pe Domnul meu
2. Domnul Iisus e cu mi-ne Și ce bi-ne mă simțesc
3. Pentru că-L ves-tesc pe Domnul Foarte mulți mă prigonesc

Mă voi duce în tot locul Să vestesc pe Dumnezeu,
Că am bucu-rii de-pli-ne Lîngă El cînd vie-țu-iesc.
Dar ce-mi poate fa-ce omul Cînd lui Dumne-zeu ser-vesc?

Cred că rostul meu în lu-me Es-te să măr-tu-ri-sesc
Nimeni din a-ceas-tă lu-me Nu mă va pu-tea opri
Voi răbda cu bu-cu-ri-e Chin, batjocuri și ocări

Al lui Iisus ma-re Nume Și în Harul Său să cresc,
Ca să nu vor-besc de Domnul Cît în mi-ne va trăi...
Și ca Iisus voi răs-punde Doar cu bine-cu-vîn-tări. %

Refren

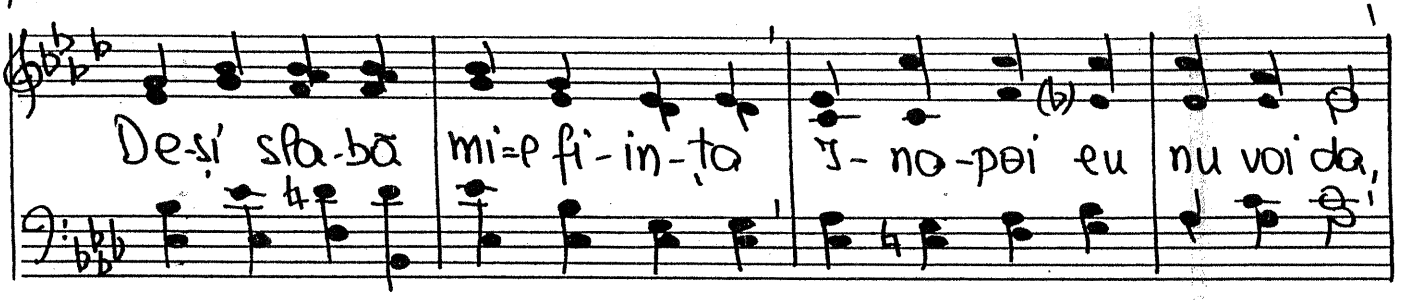

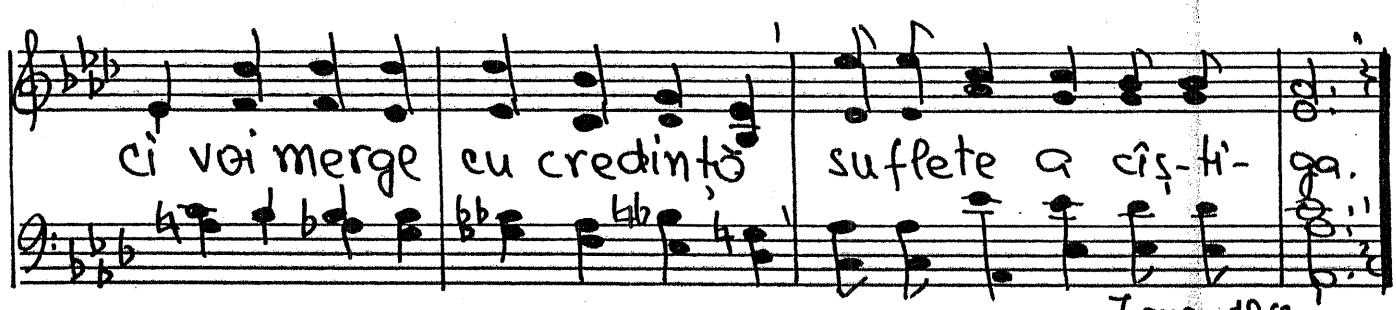

7 aug. 1961.

=124. DOAMNE, PE=AL VIEȚII DRUM ..

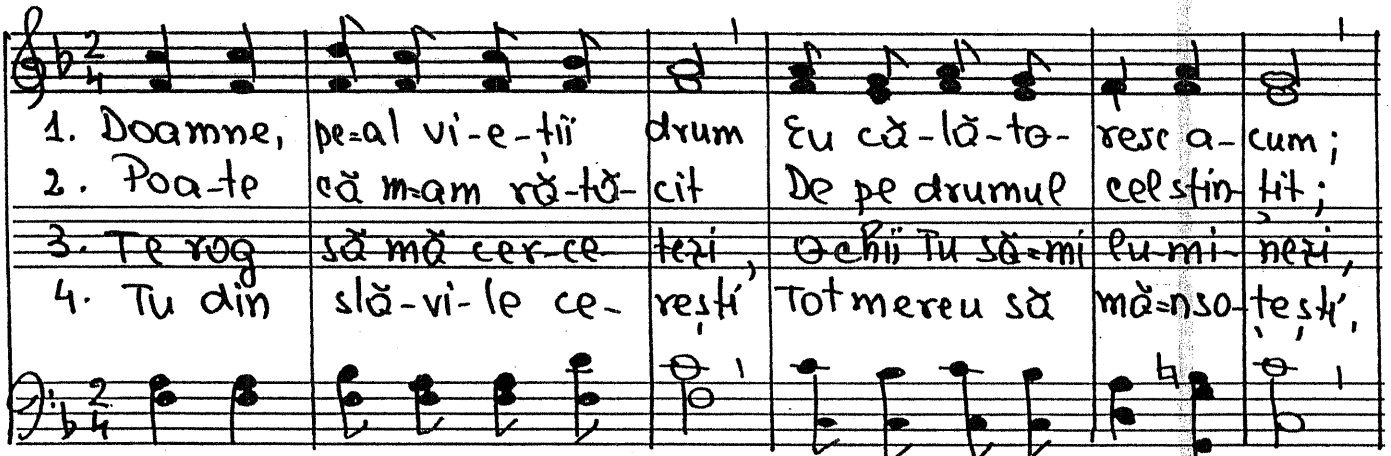

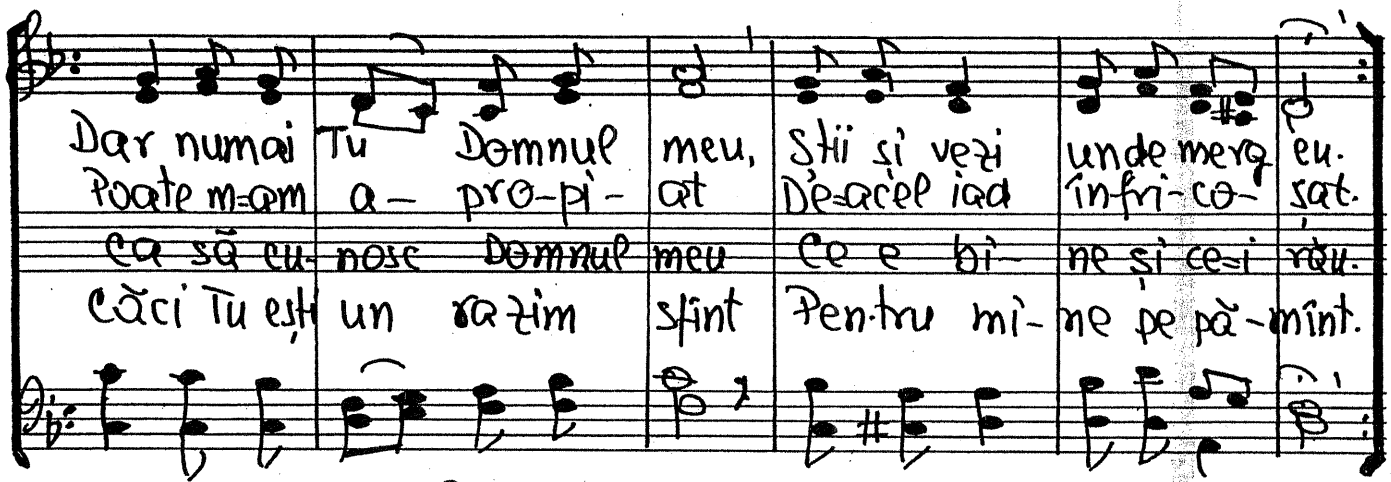

9-II-1961

323

125. LA LUCRU TINERI

vers. Lucreția Ciutrîbă

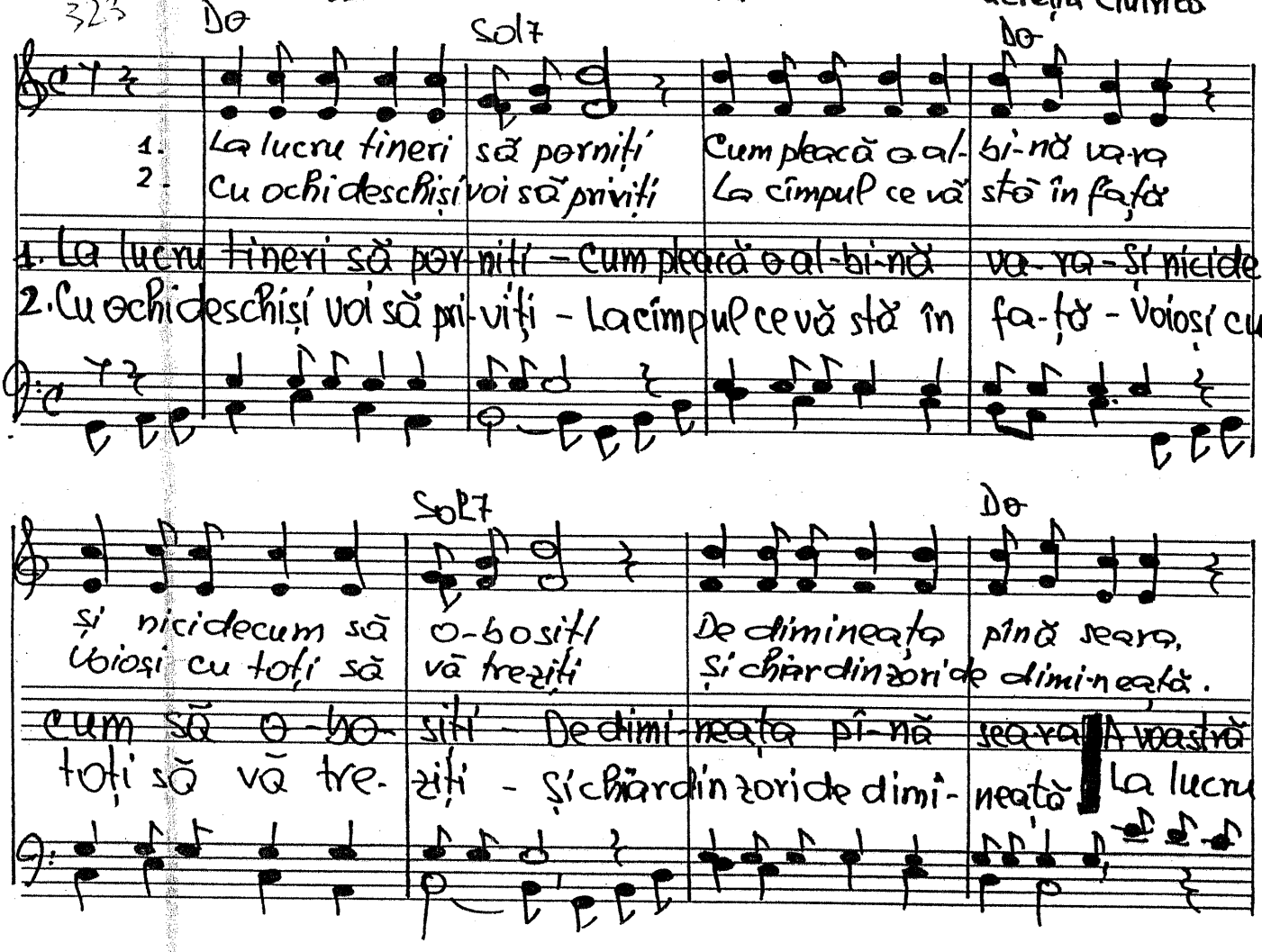

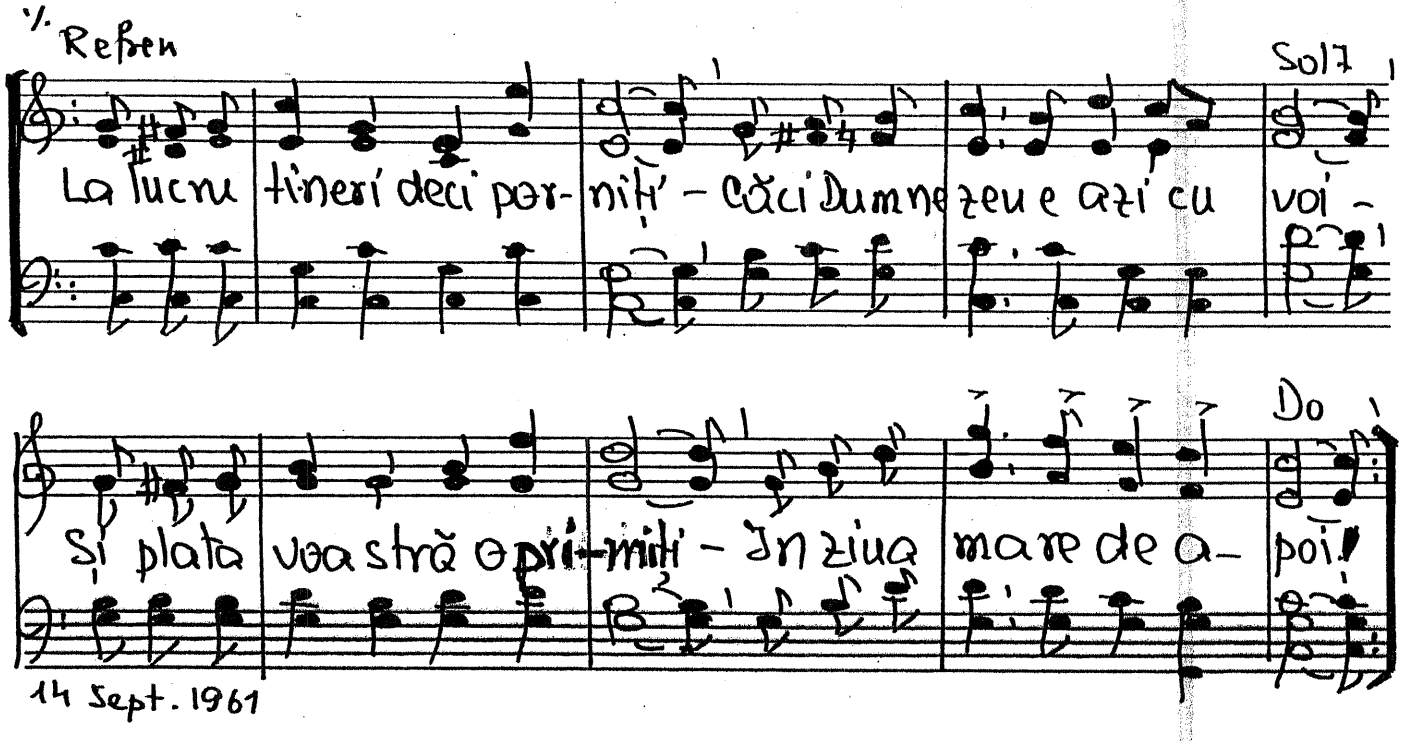

14 Sept. 1961

126. FĂ BINELE

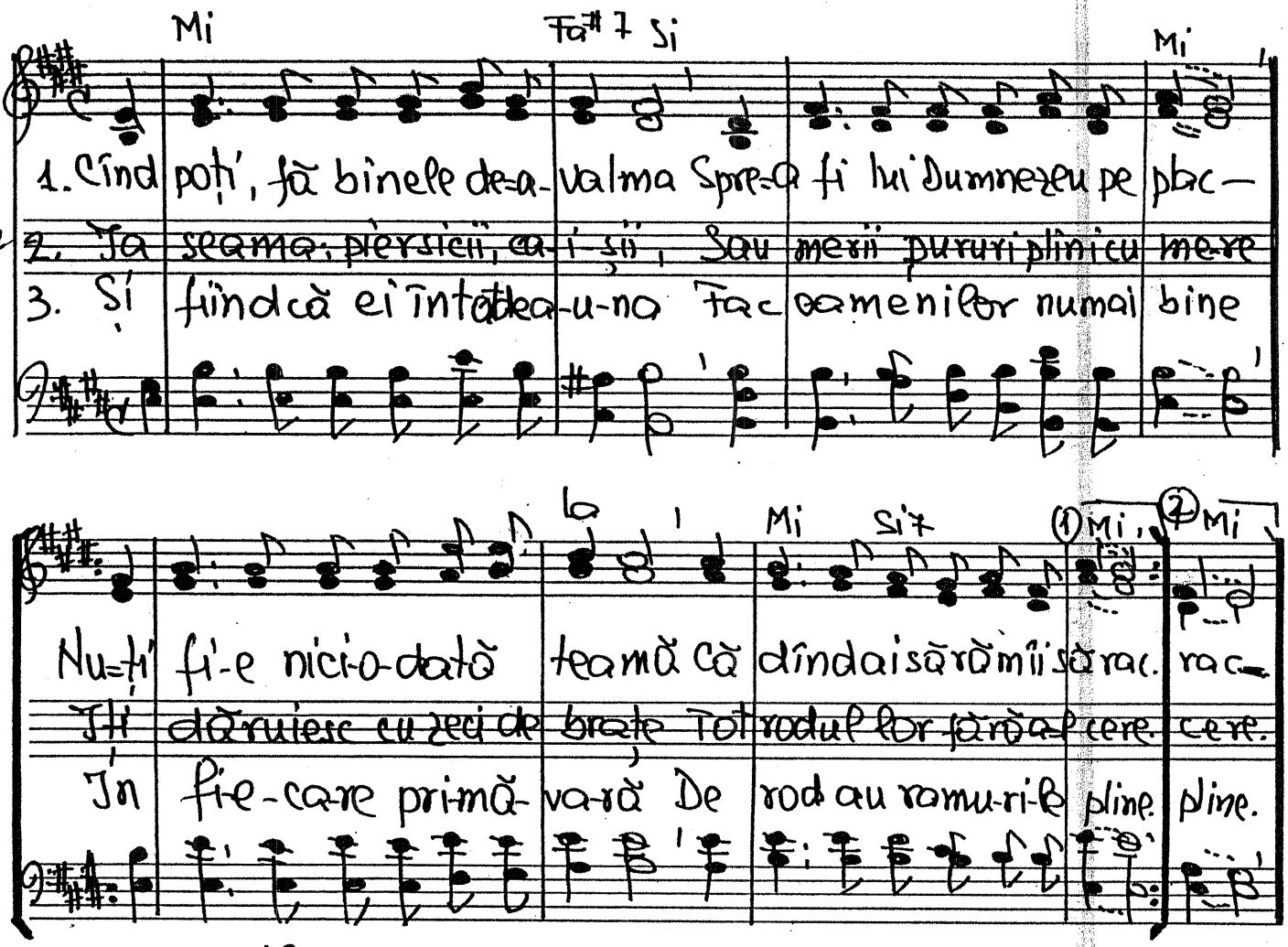

422

12 aug. 1961.

127. S-A RĂCIT IUBIREA ÎN POPOR

(* După Ier. 17.5)

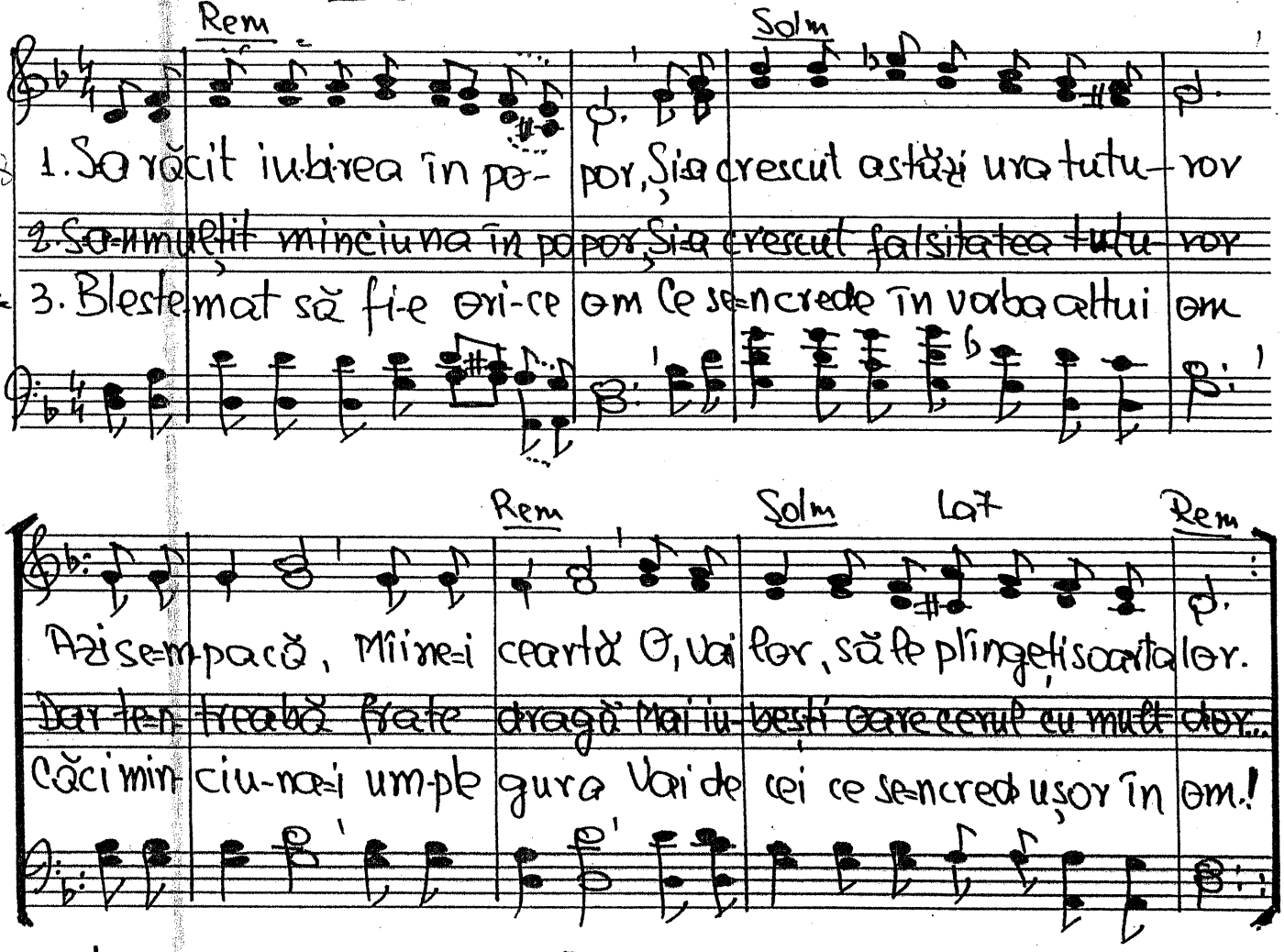

4. Totașa și eu m-am încrezut
Și niciodată rele nu aș fi crezut
Astăzi ceartă
Am ca plată
Sub blestem astfel am ajuns căzut.

5. Pe acei ce par a fi credincioși
Caută-i bine căci pot fi scorburoși
Multe patimi
Au în inimi
Scorburi pline cu șerpii veninoși.

6. Recunoști ușor pe cei ce unelțesc:
Sînt dosiți și de alții se feresc
În privire
Perfidie
Nu sînt sinceri să-ți spună ce gîndesc

7. Știm că oamenii sînt azi periculoși
Căci ușor ei se dau drept credincioși
Vorbe late,
Gogonate
Îți le scot foarte „mari mărinimoși"!

8. Este timpul ca să ne pocăim
Și-n lumină e timpul să trăim
Beie Domnul
La tot omul
Harul său de-a putea să ne căim.

24 aug. 1961.

128. Isus, iubirea lumii.

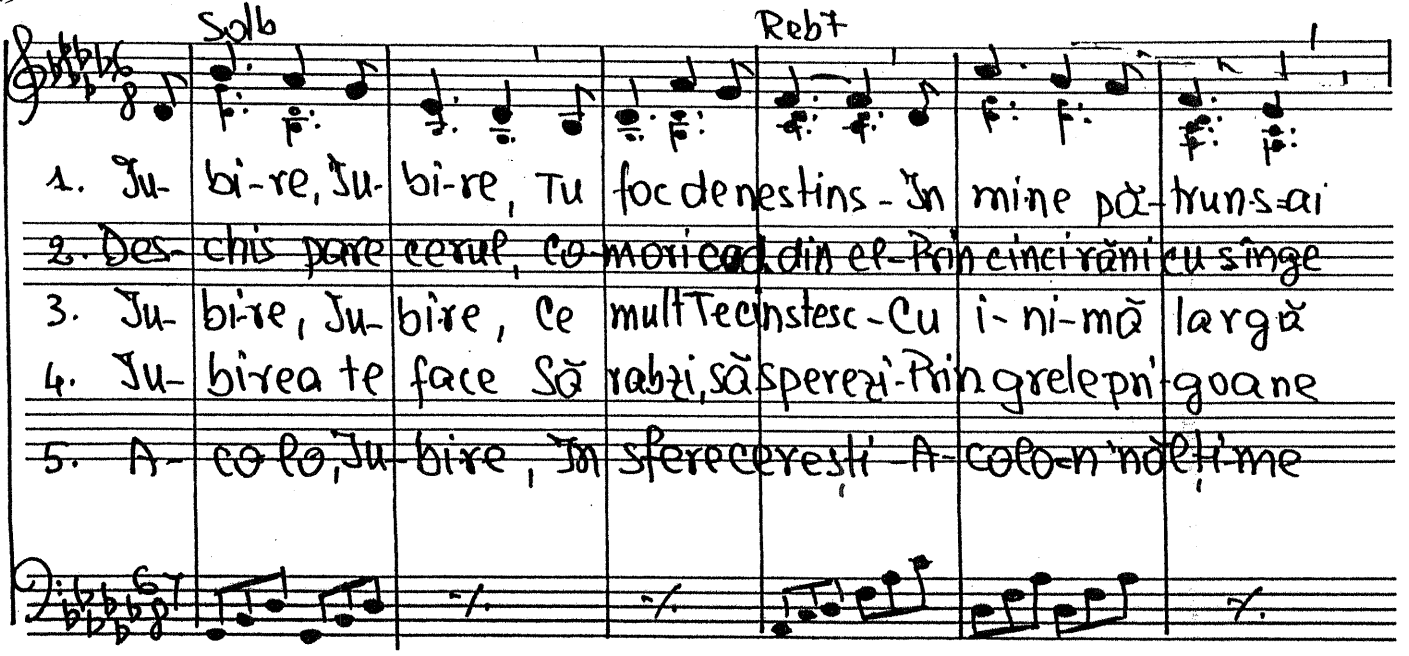

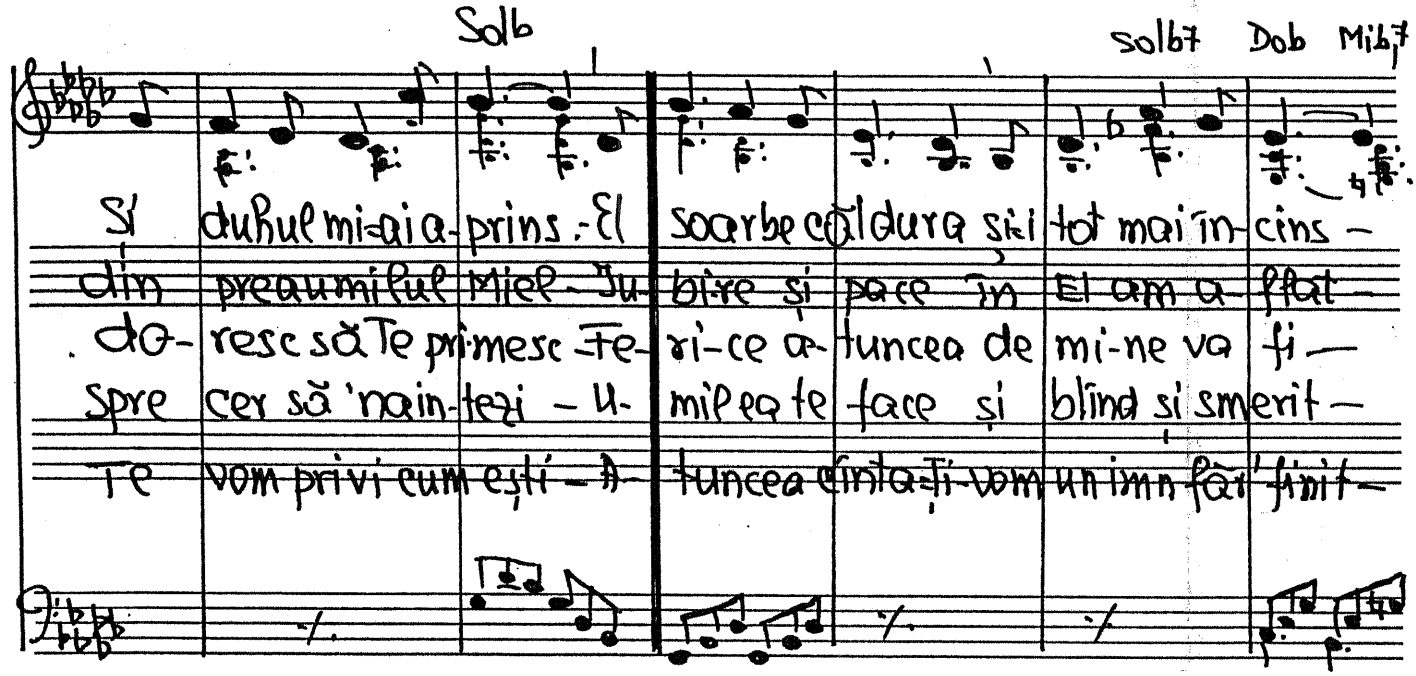

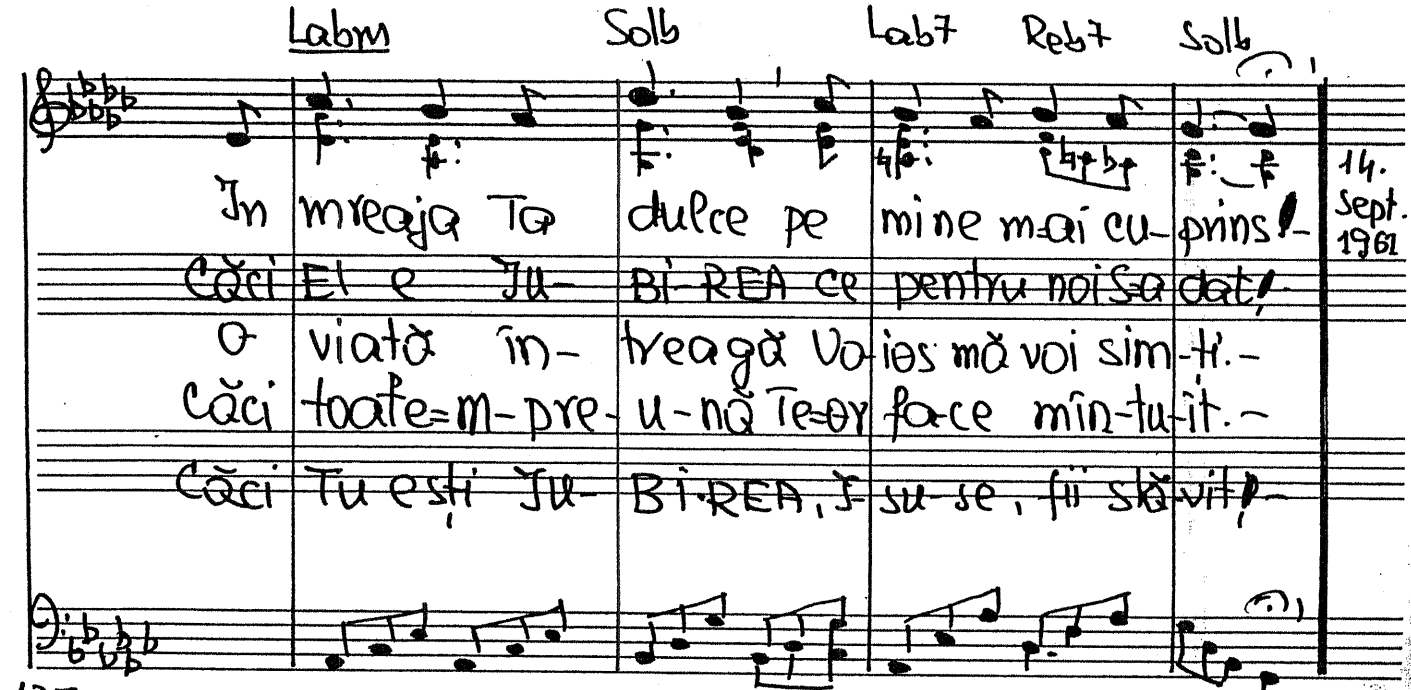

127. S=a răcit ...

129. CÎT DE FRUMOASĂ=I CHEMAREA

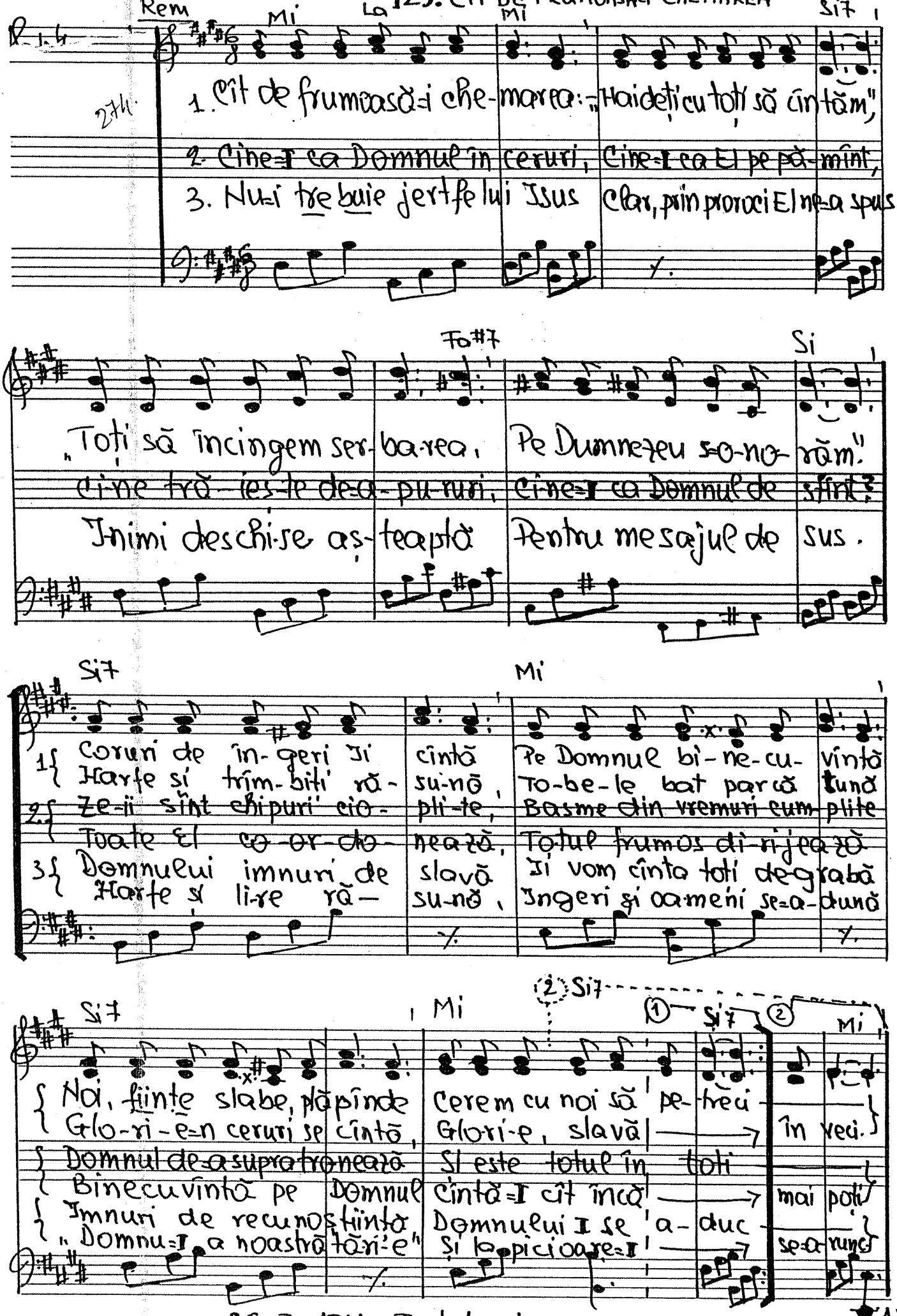

Rem Mi La Mi Si7

274

1. Cît de frumoasă=i che-marea: „Haideți cu toți să cîntăm",
2. Cine=I ca Domnul în ceruri, Cine=I ca El pe pă-mînt,
3. Nu=i trebuie jertfe lui Isus Clar, prin proroci El ne=a spus

Fa#7 Si

„Toți să încingem ser-ba-rea, Pe Dumnezeu s=o-no-răm".
Cine trăiește de=a-pu-ruri, Cine=I ca Domnul de sfînt?
Inimi deschi-se aș-teaptă Pentru mesajul de sus.

Si7 Mi

1{ Coruri de în-geri Ji cîntă Pe Domnul bi-ne-cu-vîntă
Harfe și trîm-biți ră-su-nă, To-be-le bat parcă tună
2{ Ze-ii sînt chipuri cio-pli-te, Basme din vremuri cum-plite
Toate El co-or-do-nează, Totul frumos di-rijează
3{ Domnului imnuri de slavă Ji vom cînta toți de-grabă
Harfe și li-re ră-su-nă, Ingeri și oameni se=a-dună

Si7 Mi (2) Si7 (1) Si7 (2) Mi

{ Noi, ființe slabe, plăpînde Cerem cu noi să pe-treci
Glo-ri-e=n ceruri se cîntă, Glori-e, slavă → în veci.
{ Domnul de=a supra tronează Și este totul în toți
Binecuvîntă pe Domnul Cîntă=I cît încă → mai poți
{ Imnuri de recunoștință Domnului I se a-duc
„Domnu=I a noastră tări-e" Și la picioare=I → se=a-runc

26-I-1961. Text 1 sept 1961

323

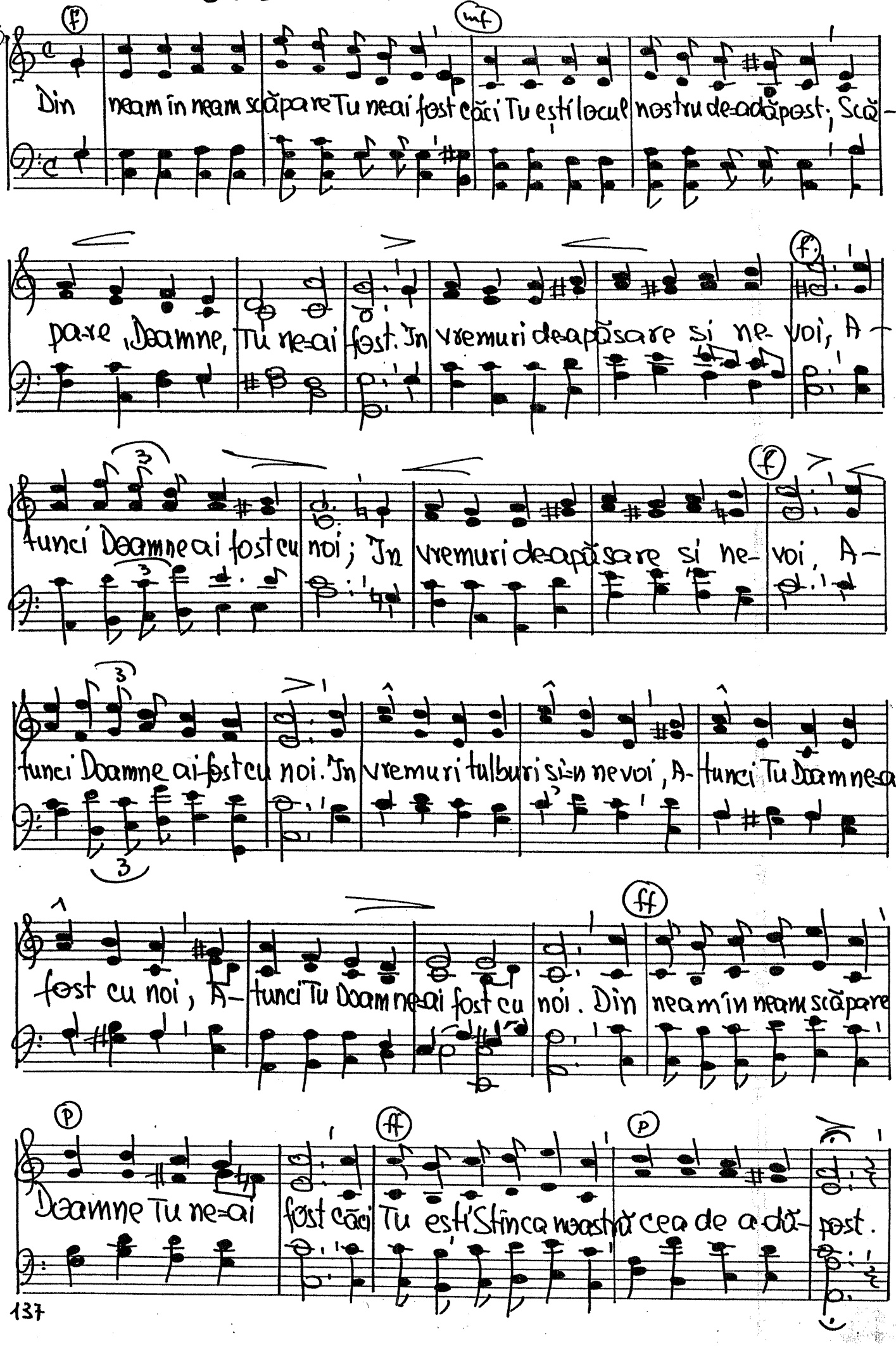
Din neam in neam scăpare Tu ne-ai fost căci Tu ești locul nostru de-adăpost; Scă-
pare, Doamne, Tu ne-ai fost. In vremuri de-apăsare si ne-voi, A-
tunci Doamne ai fost cu noi; In vremuri de-apăsare si ne-voi, A-
tunci Doamne ai fost cu noi. In vremuri tulburi si-n nevoi, A-tunci Tu Doamne-ai
fost cu noi, A-tunci Tu Doamne-ai fost cu noi. Din neam in neam scăpare
Doamne Tu ne-ai fost căci Tu ești Stinca noastră cea de a dă-post.

(130)

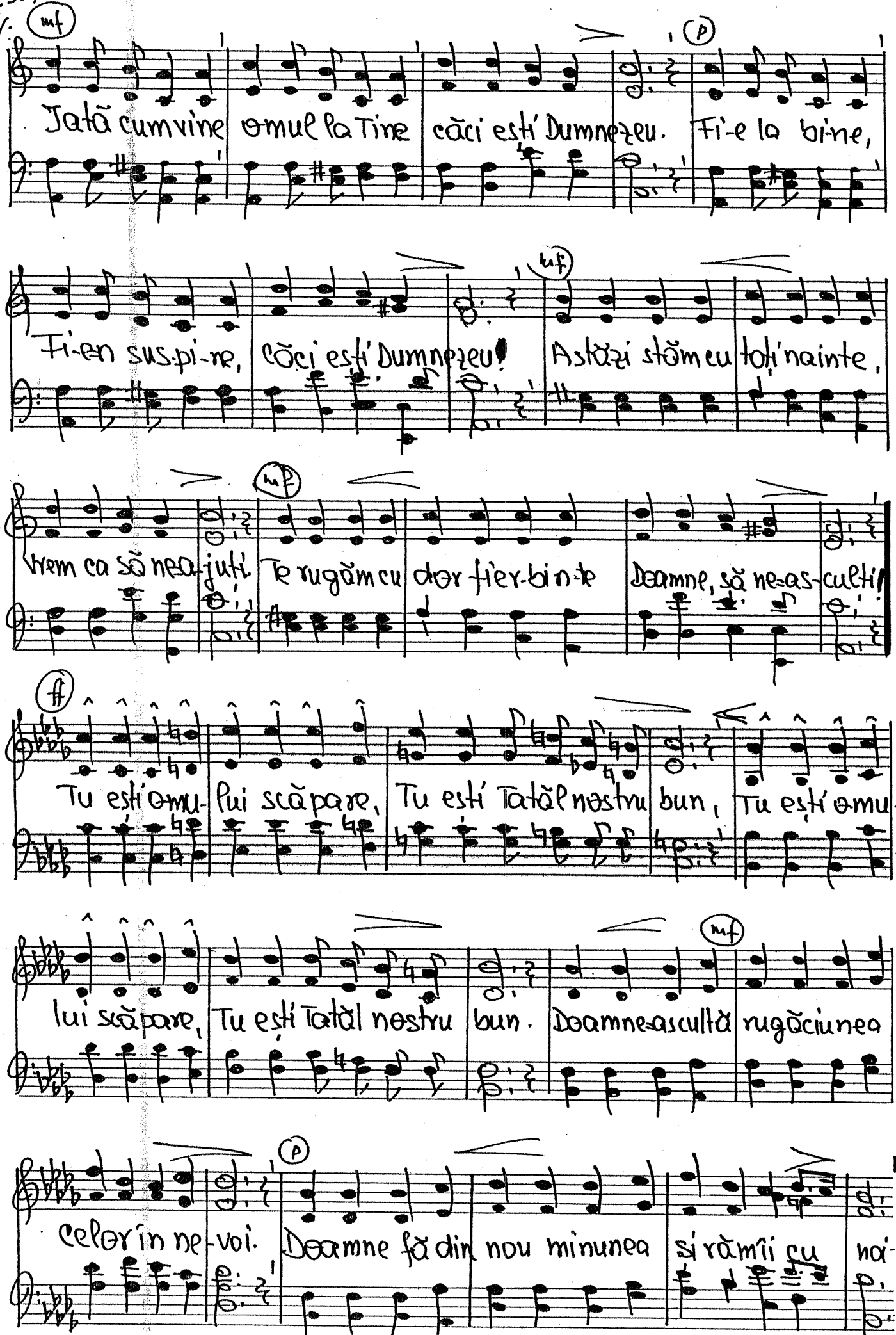
mf
Iată cum vine omul la Tine căci este Dumnezeu. Fie-e la bine,
p
Fie-en suspine, căci este Dumnezeu! Astăzi stăm cu toți înainte,
mf
Vrem ca să ne ajuți. Te rugăm cu dor fierbinte Doamne, să ne asculți!
mp
ff
Tu ești ocrotitorul scăpare, Tu ești Tatăl nostru bun, Tu ești ocrotitorul
Tu ești ocrotitorul scăpare, Tu ești Tatăl nostru bun. Doamne ascultă rugăciunea
mf
celor în nevoi. Doamne fă din nou minunea și rămîi cu noi.
p

Din neam în neam scăpare-ai fost Și Mi-LĂ celui pă-că-tos.

mf

In vremuri de-apăsare și ne-voi A-tunci Tu milostivai fost cu

noi; Pe Ti-ne Te ru-găm, Pe Ti-ne Te che-măm.

Răs-punde rugă-ciunii noastre Și Te-om bi-ne-cu-vin-ta; Răs

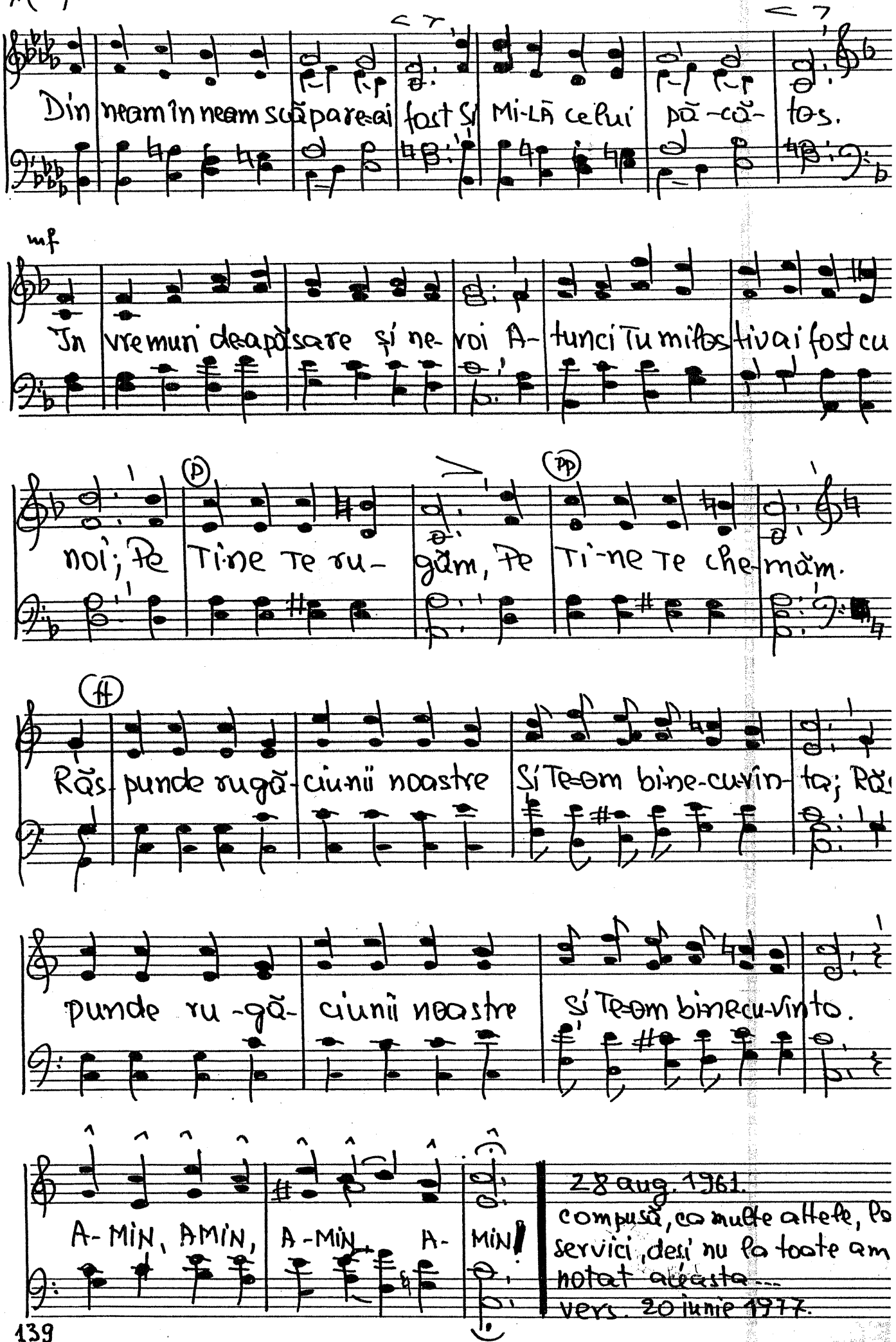

punde ru-gă-ciunii noastre Și Te-om bi-ne-cu-vin-ta.

A-MIN, AMIN, A-MIN, A-MIN!

28 aug. 1961.
compusă, ca multe altele, la servici, deși nu la toate am notat aceasta...
vers. 20 iunie 1977.

131. CE FRUMOASE AMINTIRI...

1. Te ru- găm I-su-sea cum ca să mergi cu noi pe drum
2. Ce fru- moa- se amin- tiri, Clipe mari de feri- ciri
3. Ma-re e această zi Dacă ne vom po-că-i

Pî-nă lup- ta vom sfîrși Pînă cînd vom biru-i.
Ni s-au luat și ni s-au dus Dar le-aduce iar I- sus.
Feri- cîți cu toți vom fi Cînd răs-plata vom pri-mi!

Refren
Colo sus vom cîn-ta, Vom cîn-ta la nunta Ta
Vom slăvi pe I- sus; Toată slava Lui vom da
O, a-tunci vom cîn-ta, Ah, ce cor se va for-ma!

Cei din cer Se-or u-ni Și cu toți Te vom slă-vi;
Vom cîn-sti pe I- sus Și în veci Îi vom cîn-ta;
Vom cinsti Jertfa Sa Și pe Miel Îl vom ur-ma;

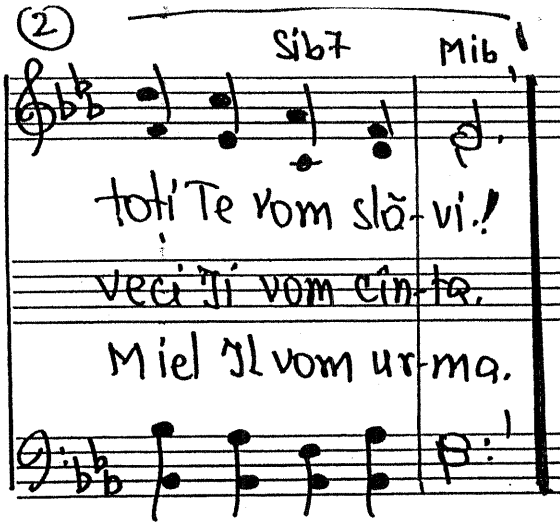

Scrisă în curat
29 martie 1960
Cîntată la serbarea „Amintiri"
~~Ultima duminică liberă din februarie 1960~~

132. MUNCĂ BINECUVÎNTATĂ

Vers. Angelus.

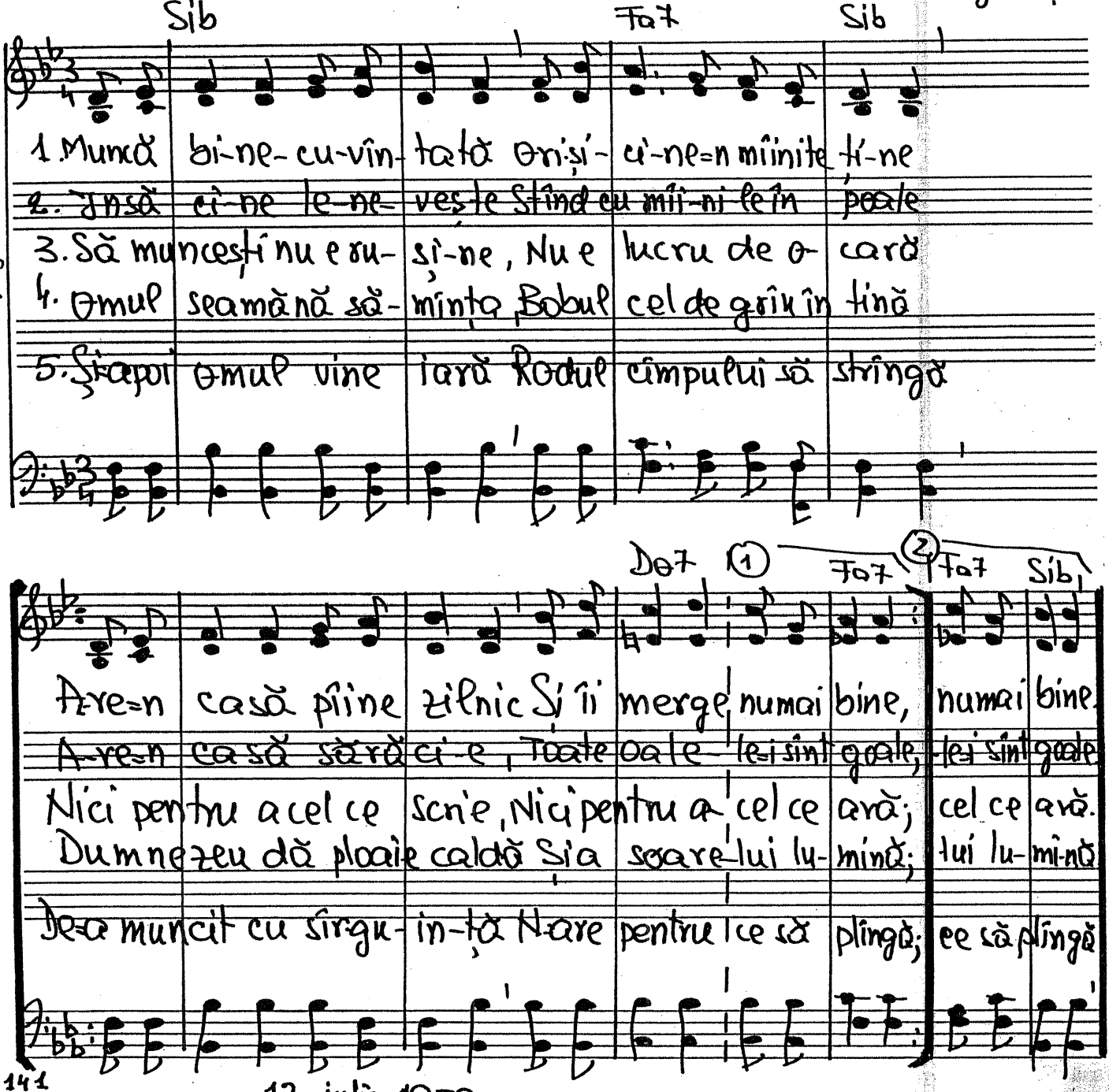

409

141

12 iulie 1959

133. SÎNT PRINS CA-NTR-O MENGHINĂ

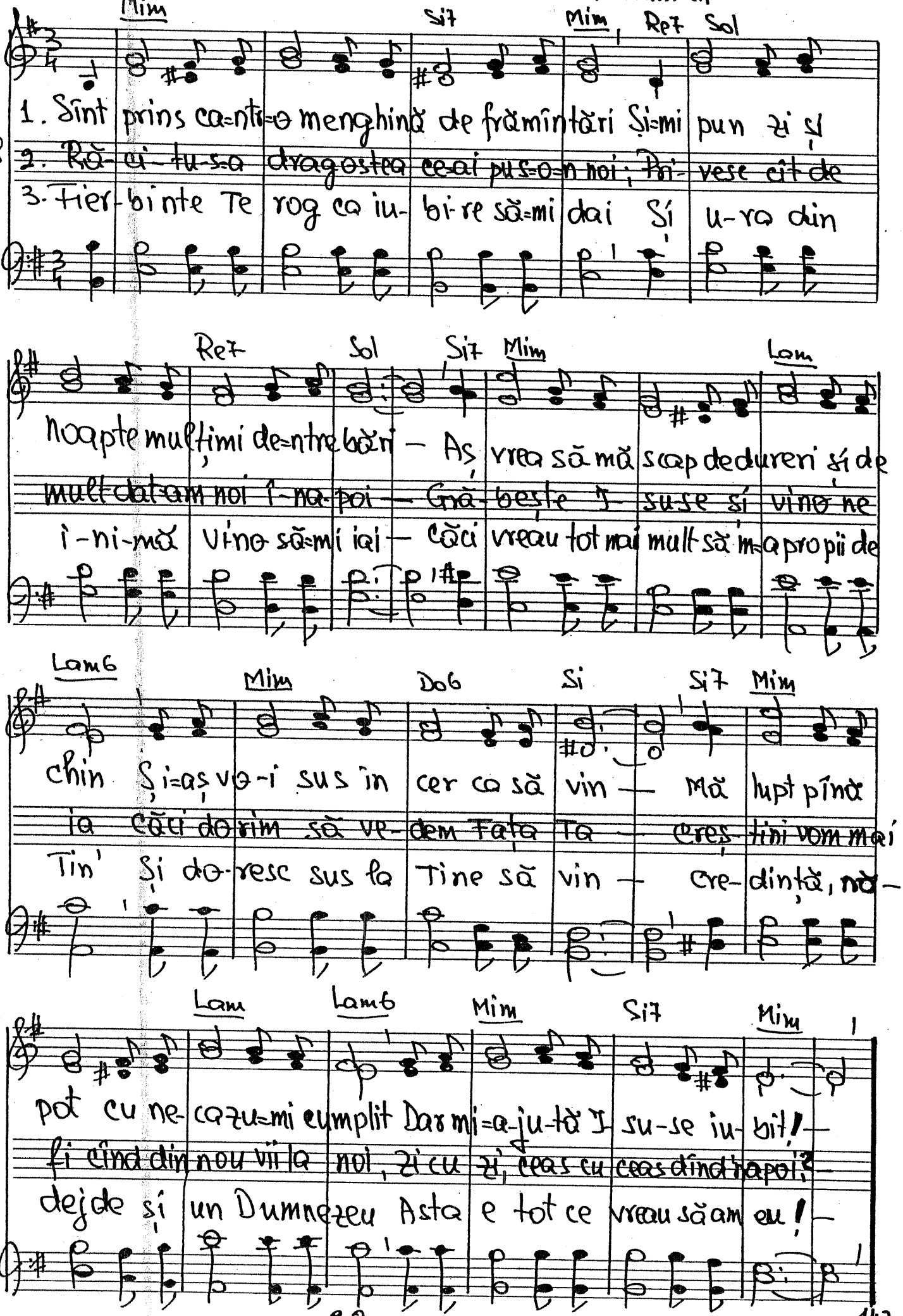

22 aug. 1961

Dolce

C. Dumitrescu

409
351

Mim Lam Mim Si7

1. Tu știi ce sin-ce-ră a fost Iu-bi-rea mea din-tîi –
2. Tu știi ce fe-ri-cit e-ram, cu Ti-ne Miel Di-vin –
3. Tu știi cum i-ni-ma-mi bă-tea In pieptul meu me-reu –
4. Tu știi și-acum ce mari dorinți ca flacă-ra ar-zînd –

Mim Lam Mim Si7 Mim

Cînd Te rugam me-reu I-sus cu mi-ne să ră-mîi. –
Cînd Iți vorbeam și cît doream ca Ti-ne să mă-n-chin. –
Cînd Te-ntîlneam în vi-se dulci Pe Ti-ne, Domnul meu. –
Iz-besc în poartă să deschid, Iar eu strig aștep-tînd. –

Refren Re7 Sol Mim Si7

Tu știi iu-bi-tul meu Isus că sînt un mu-ri-tor –

Mim Re7 Sol Mim Si7

Mă-n-credințez în mî-na Ta Să-mi fii O-cro-ti-tor.

22 sept. 1961.

135. ÎMPLINIREA LEGII

Romani 13. 8-10

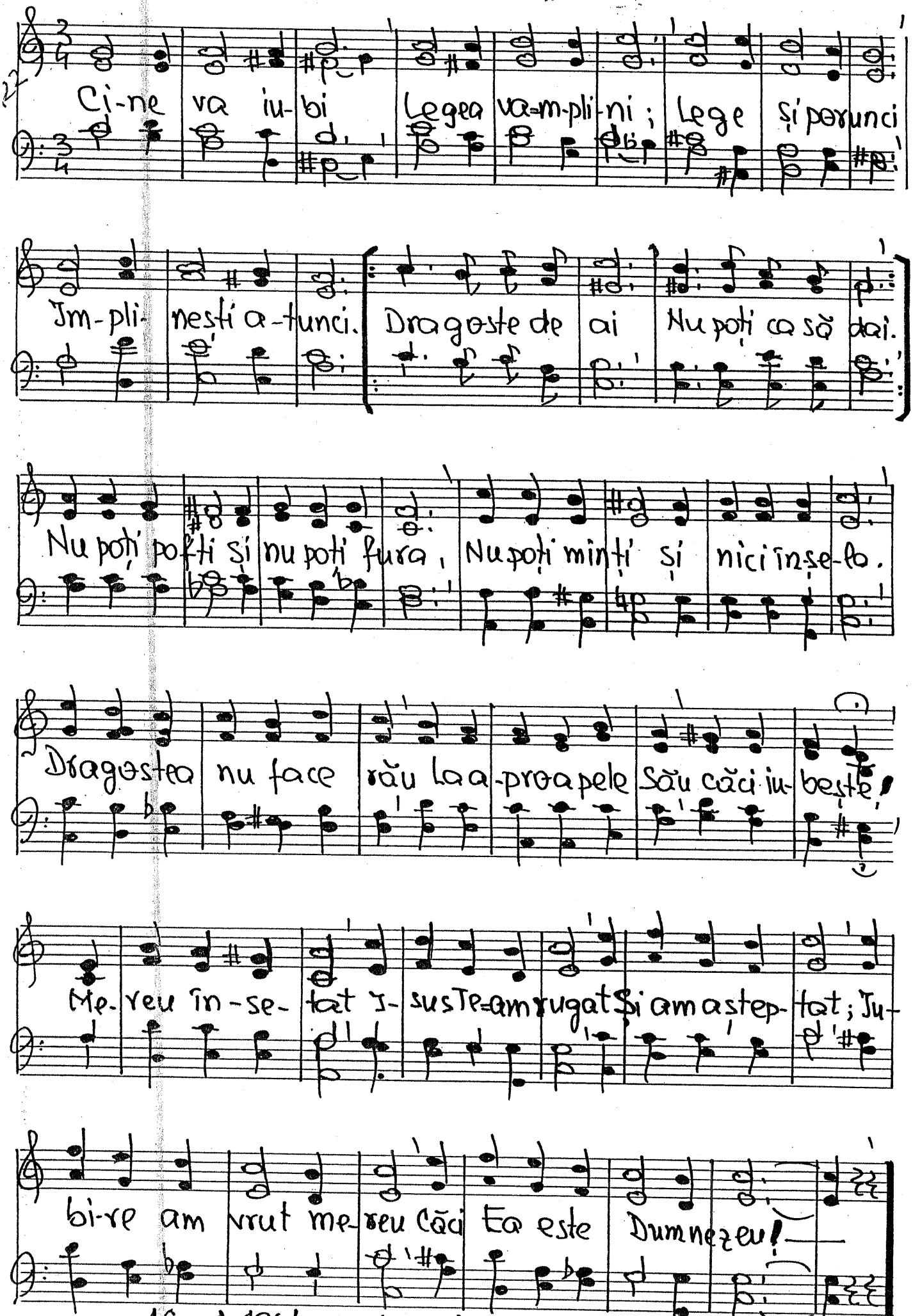

16 oct. 1961 . Text 23 iunie 1977

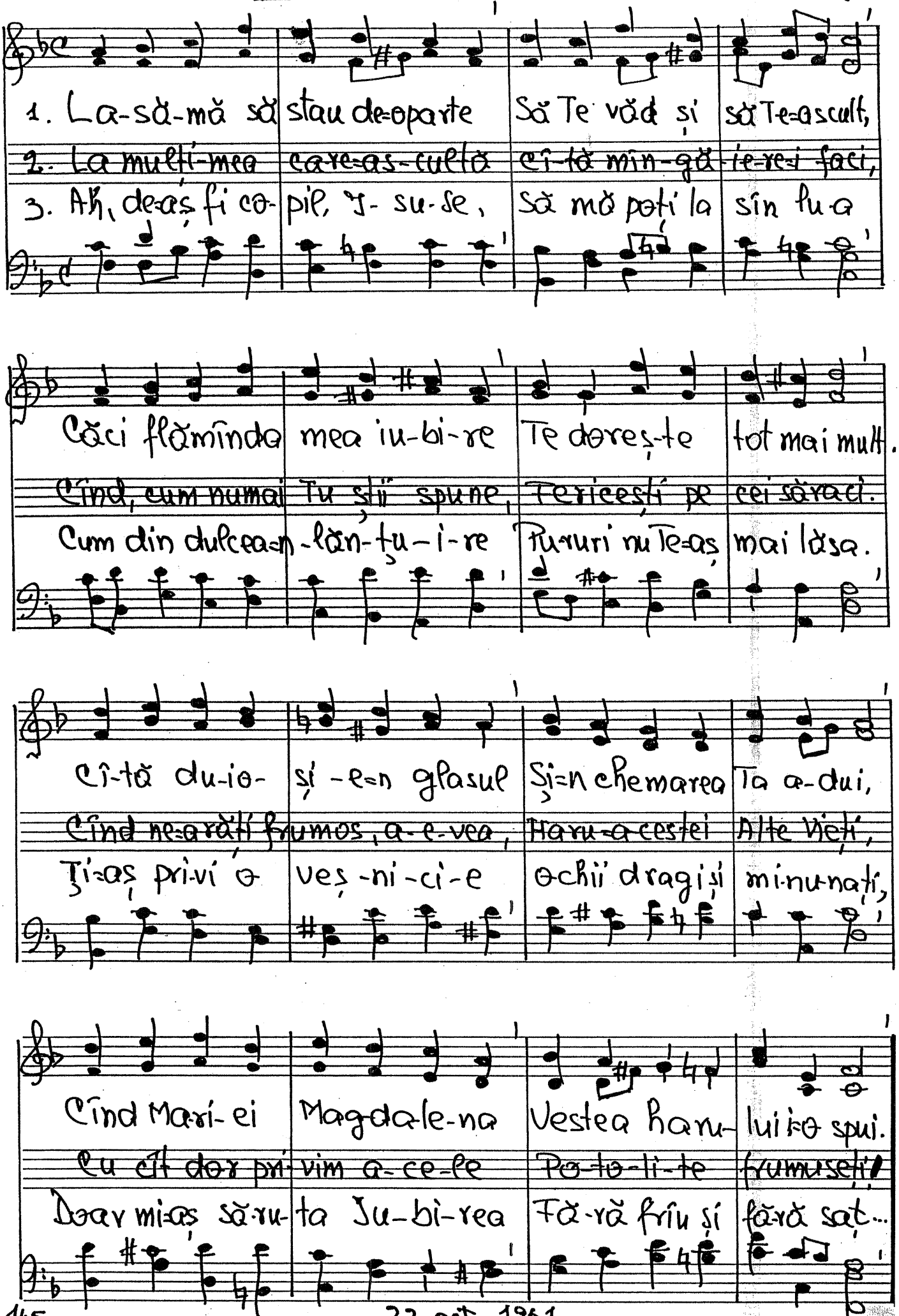

145

22 oct. 1961

Sdo

137. CU GÎNDUL LA ANUL NOU

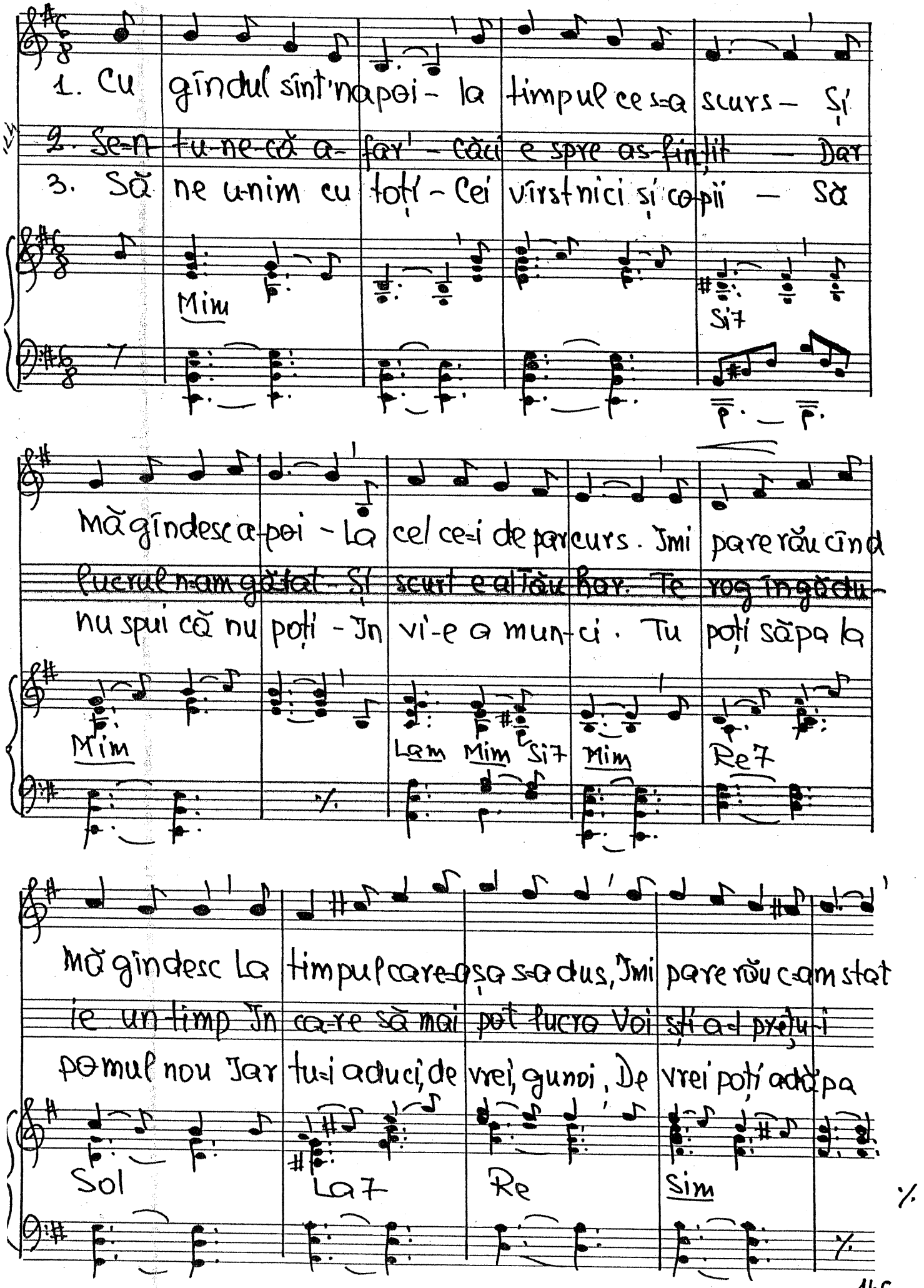

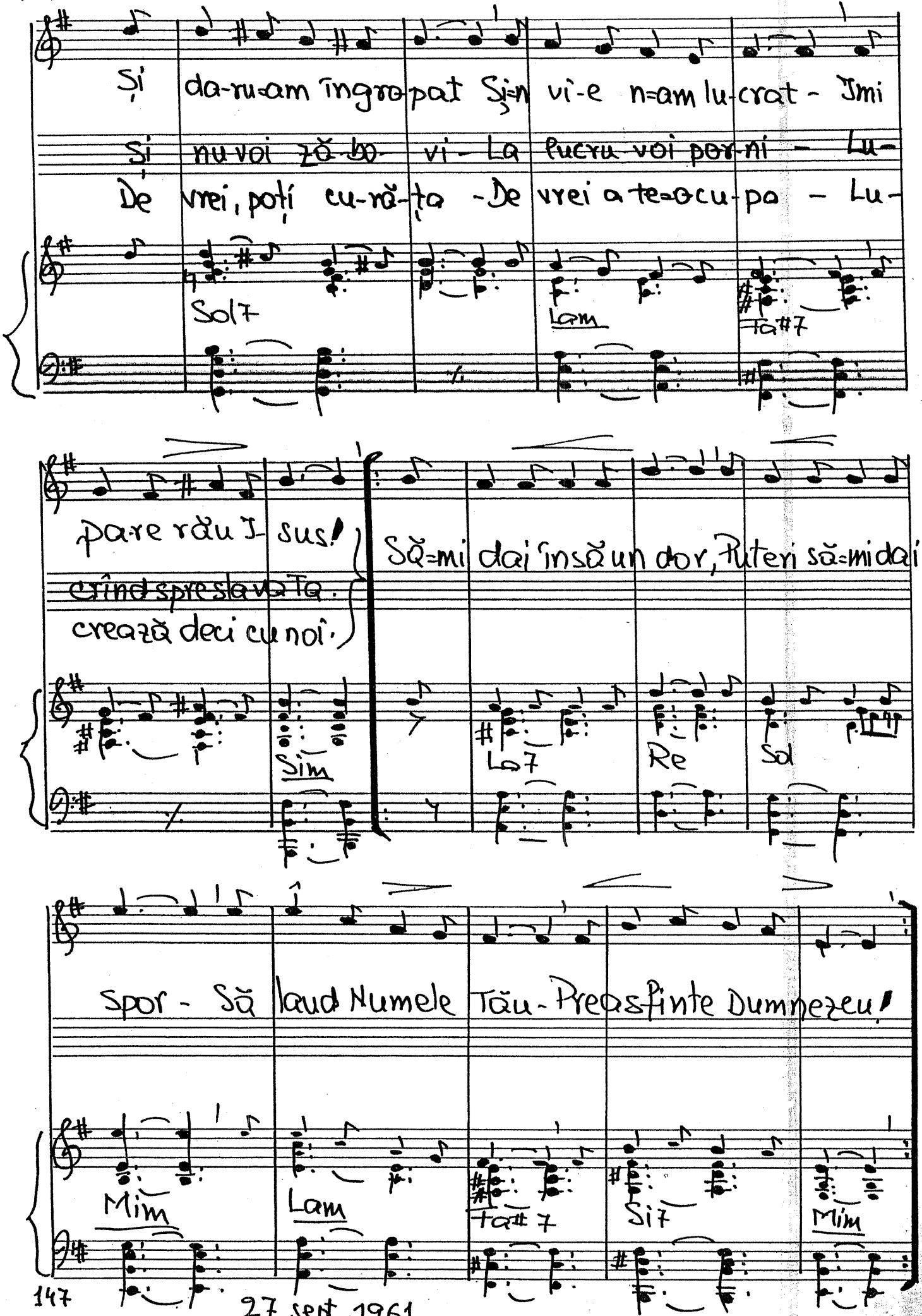

147 27 sept. 1961

138. „EU SÎNT CEL CE SÎNT"

Exodul 3.14.

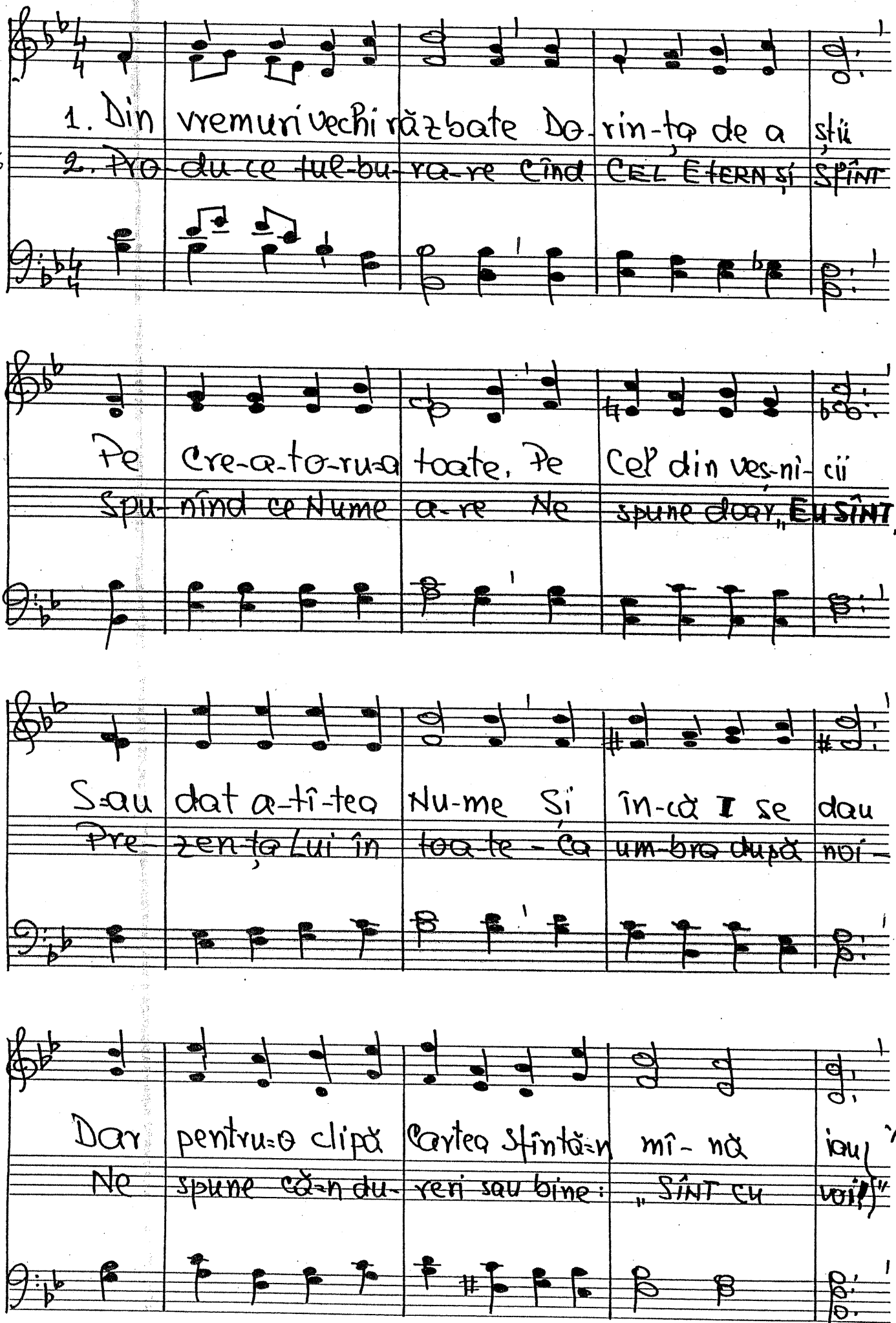

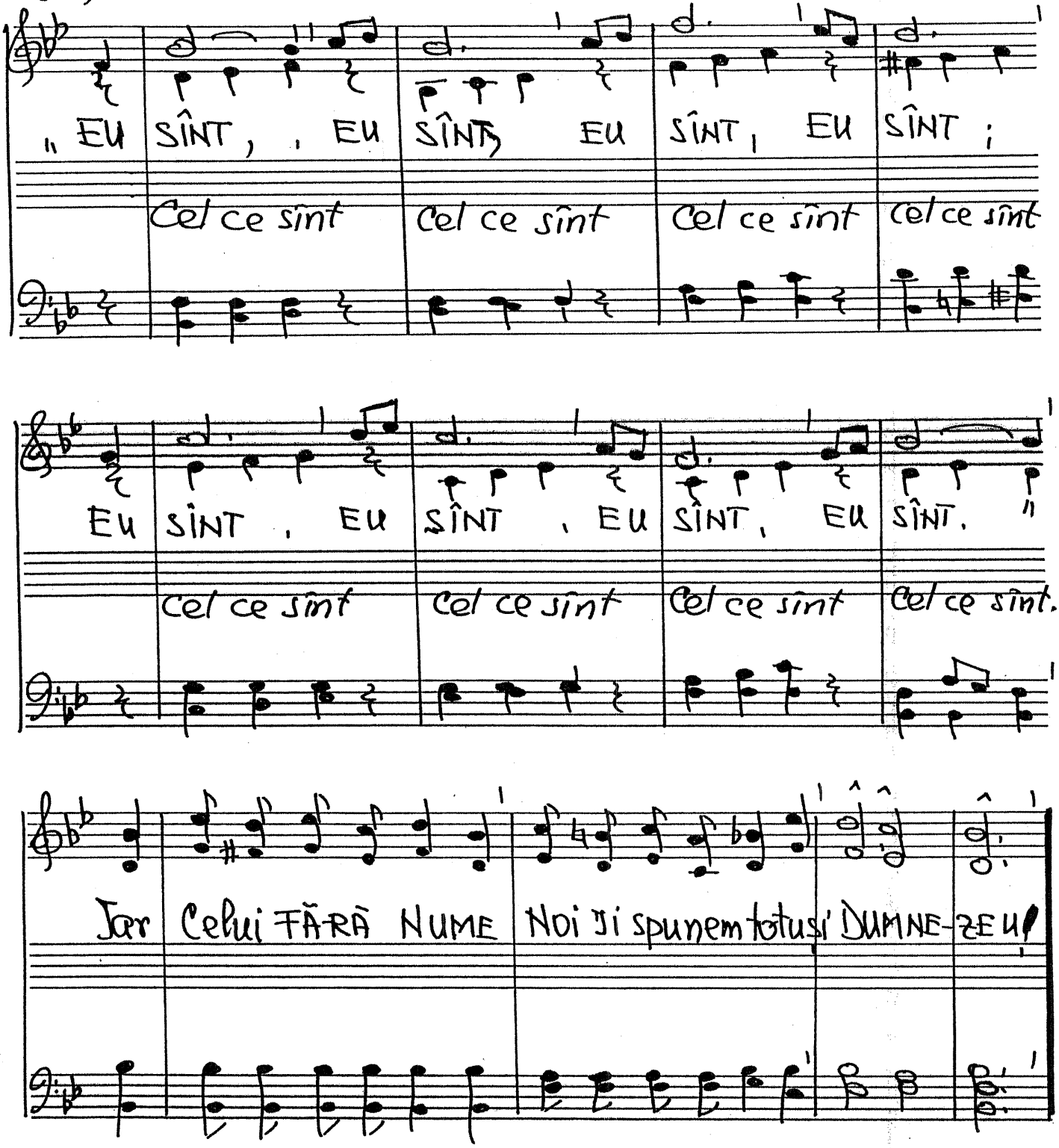

13 oct. 1961
Text: 22 iunie 1977

139. DURERI, NECAZURI

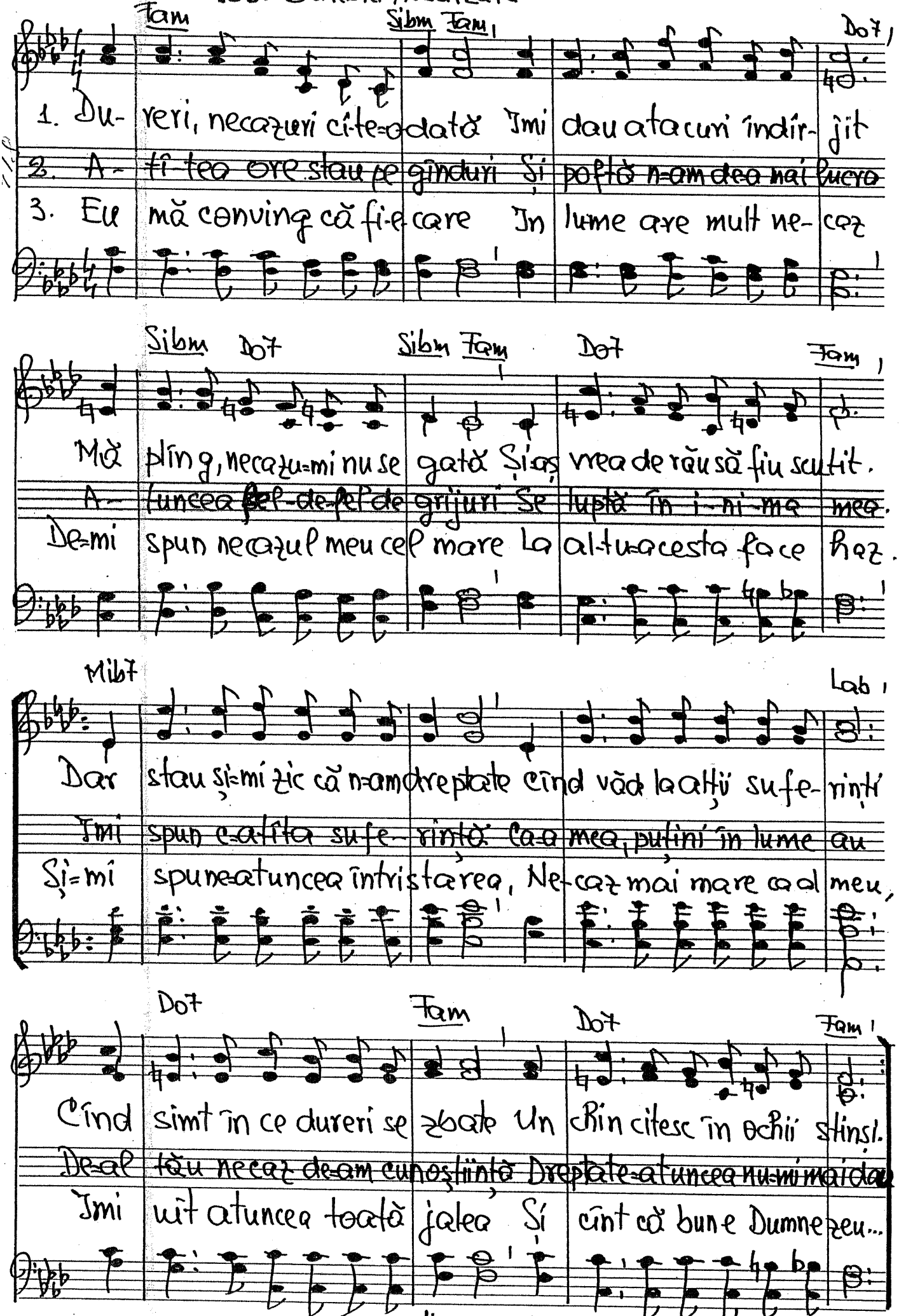

14 aug. 1961

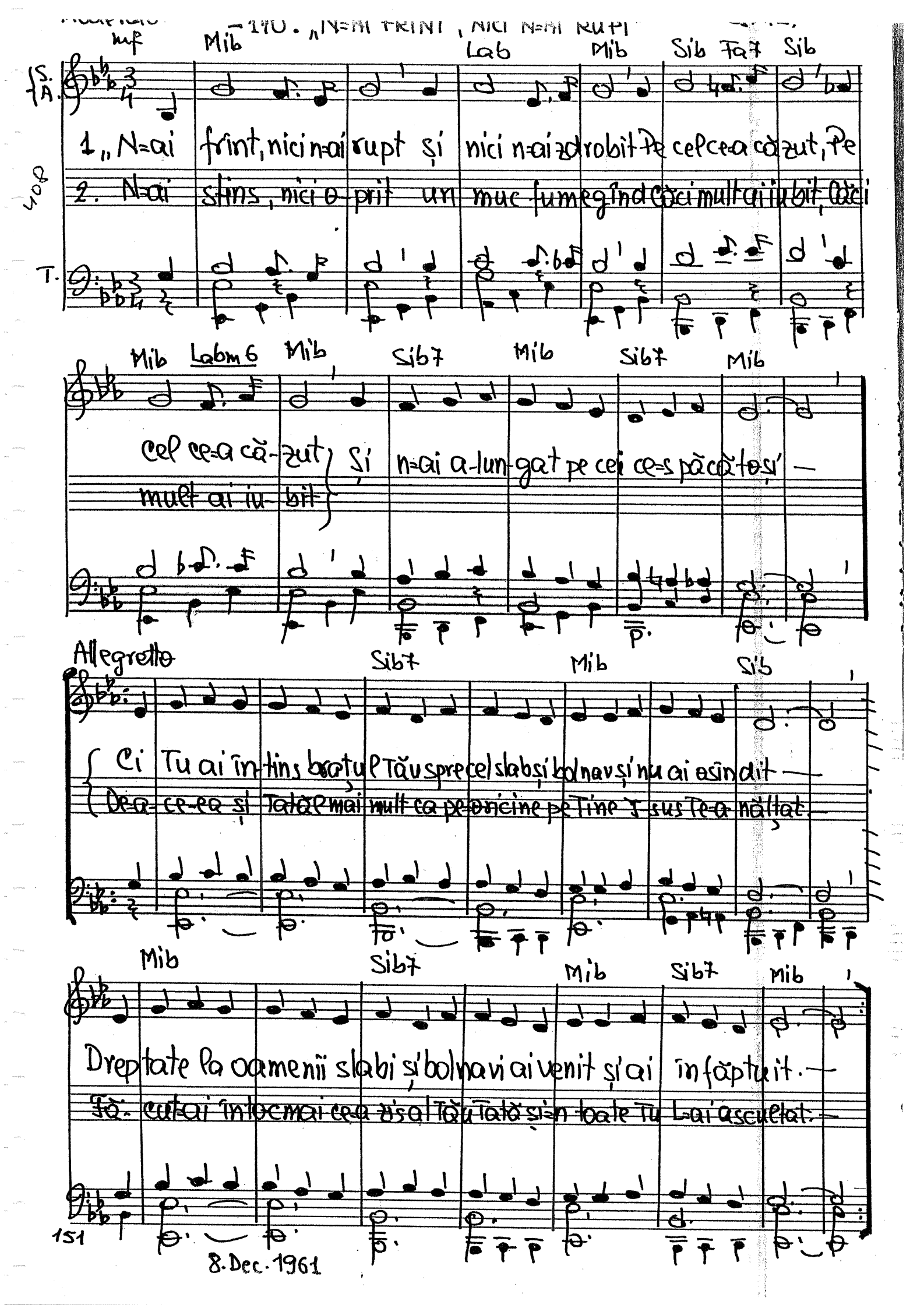

151

8. Dec. 1961

141. SĂ=NTINDEM MÎNA

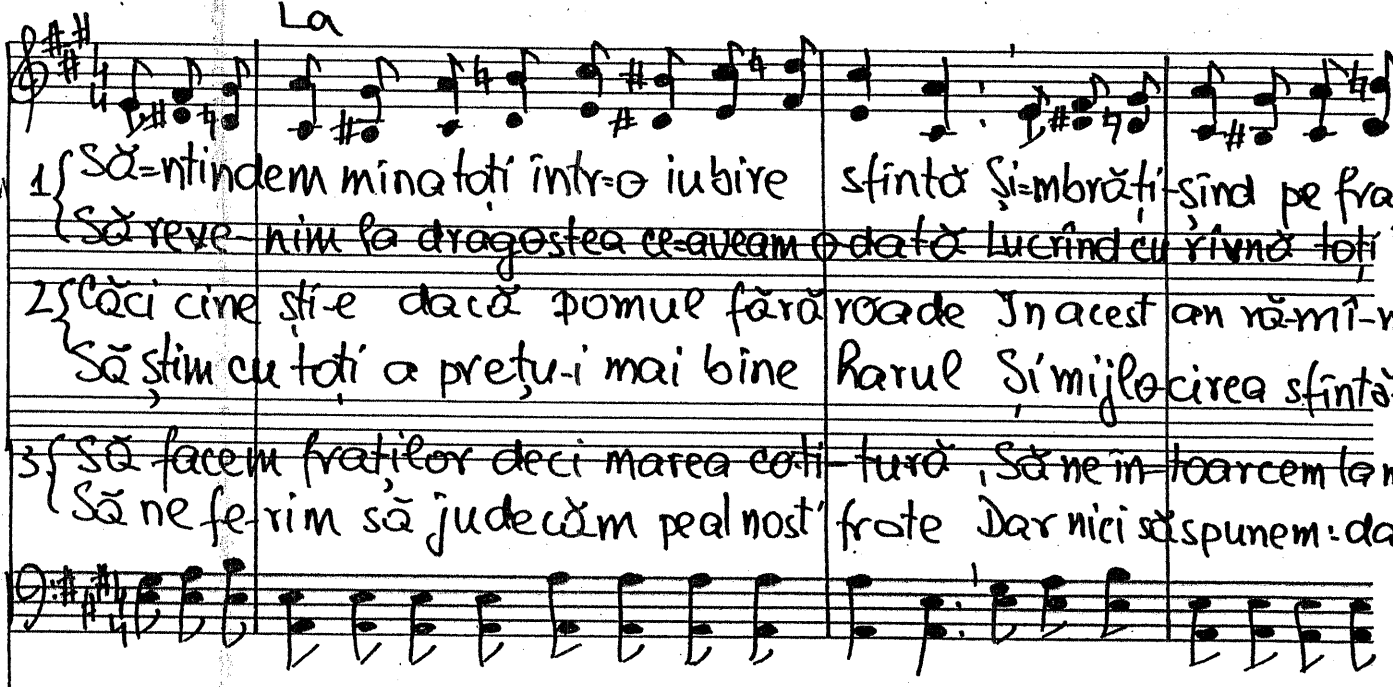

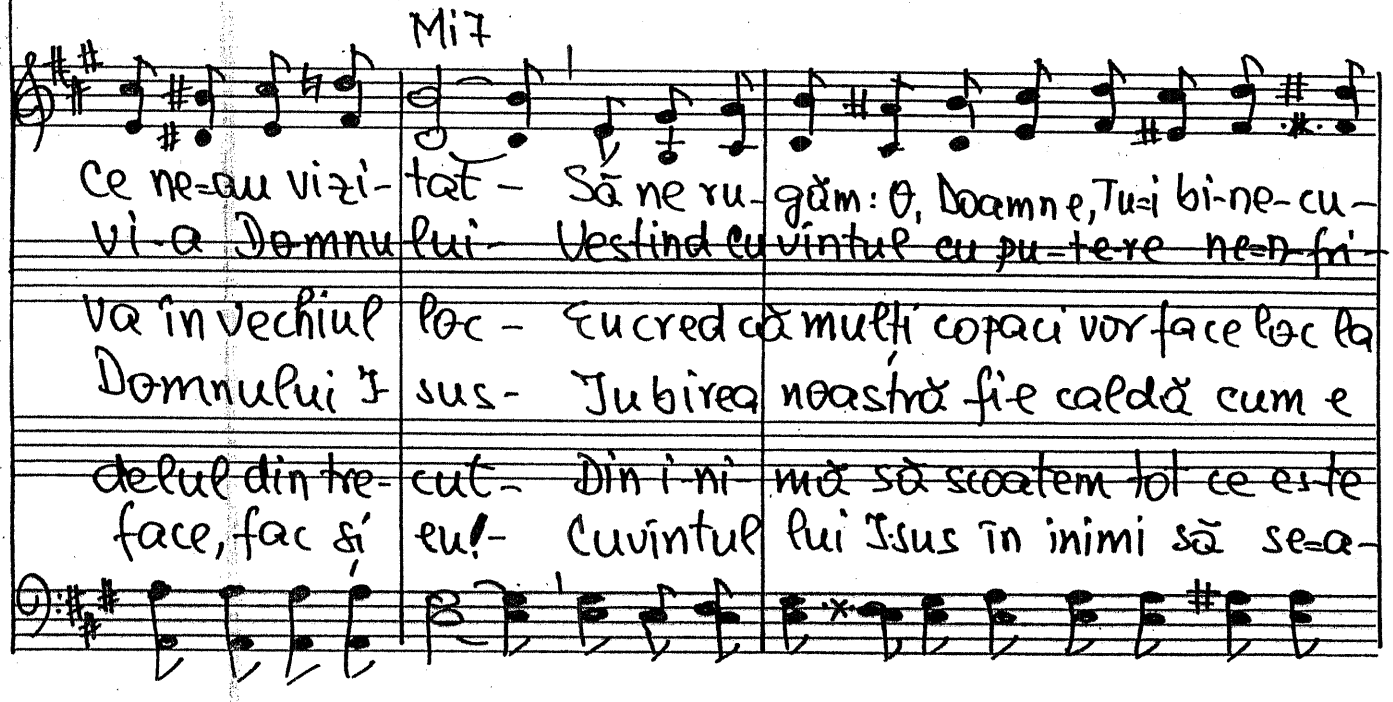

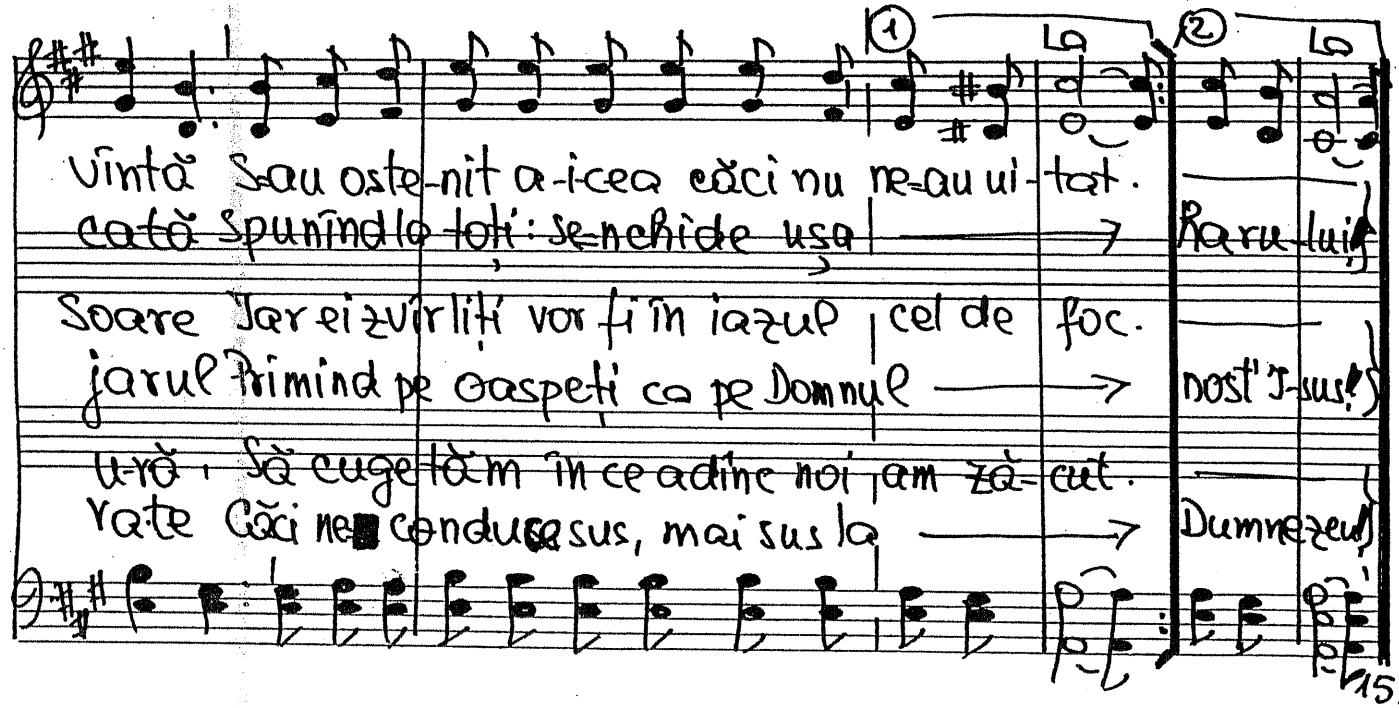

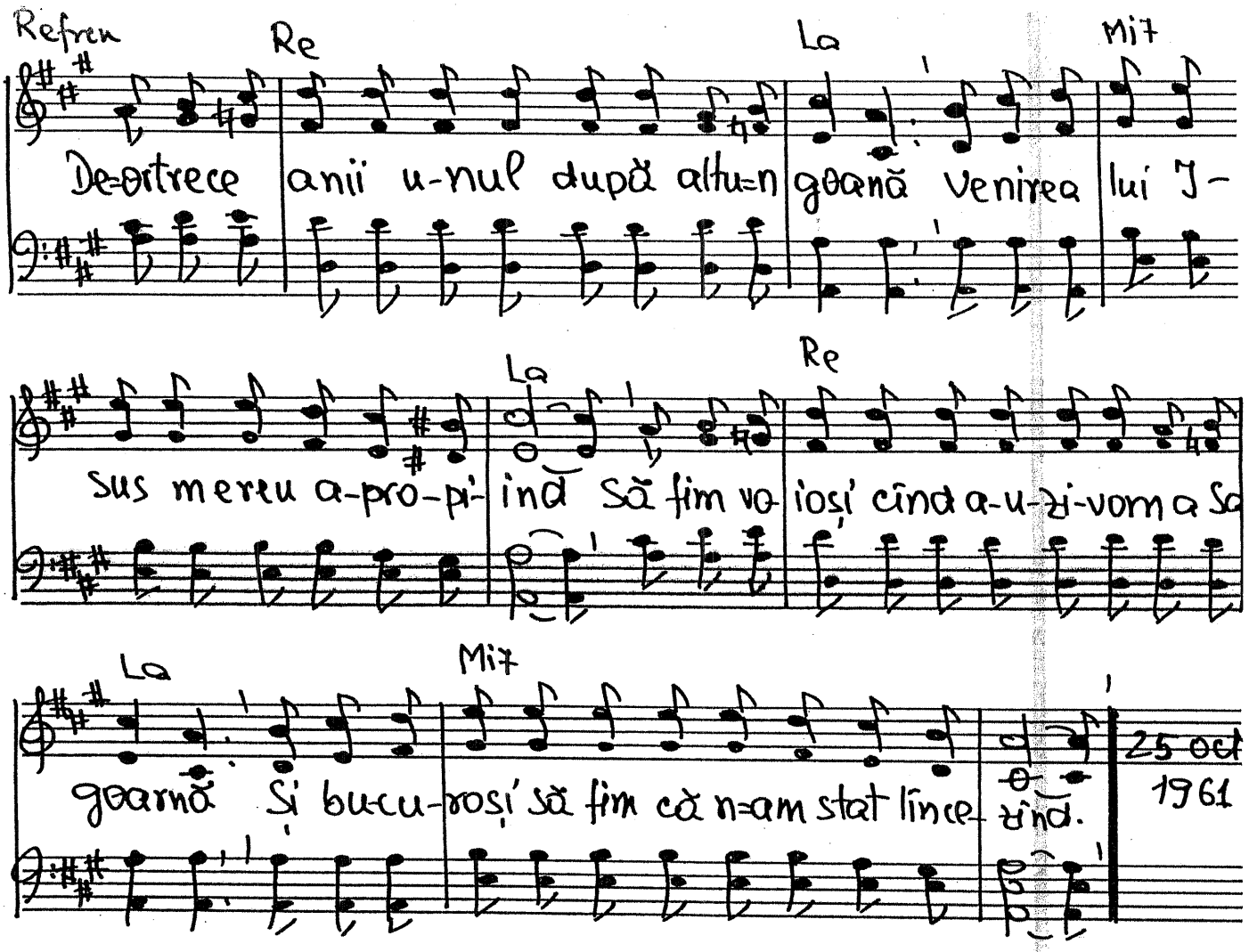

–142. Tu-mi ești totul

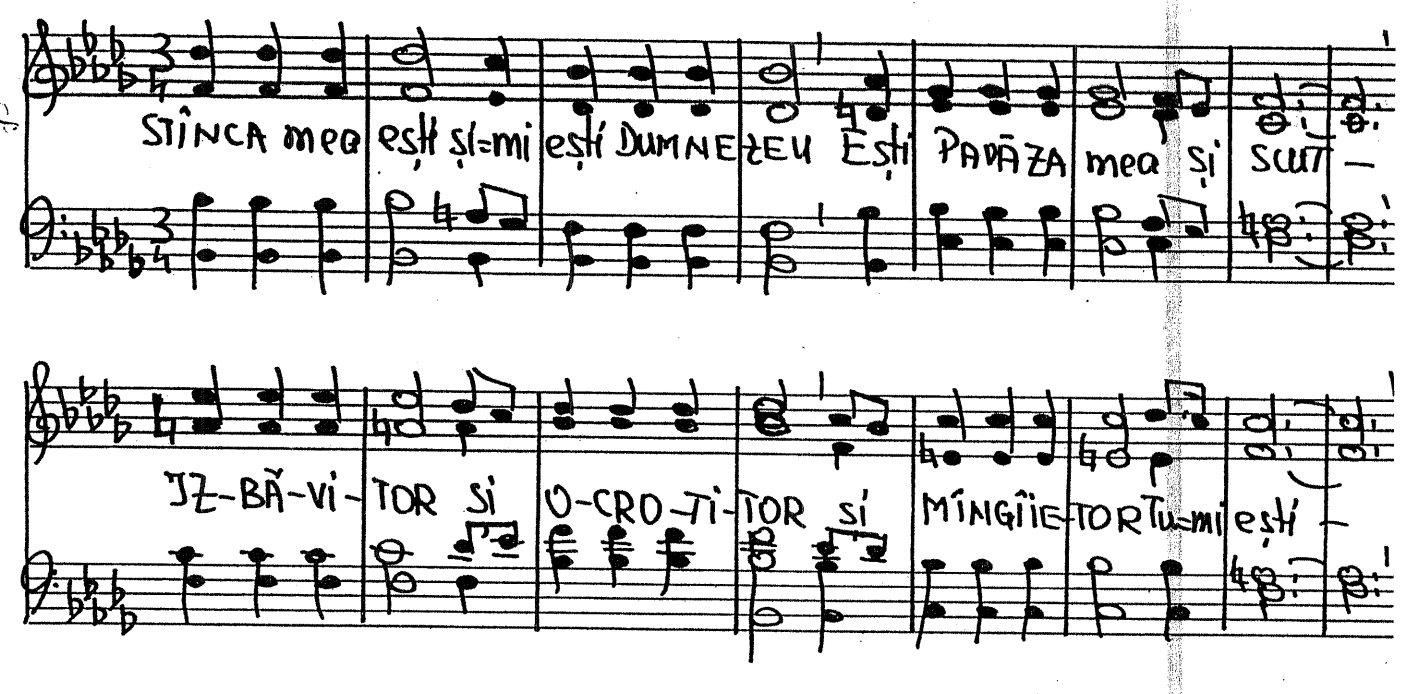

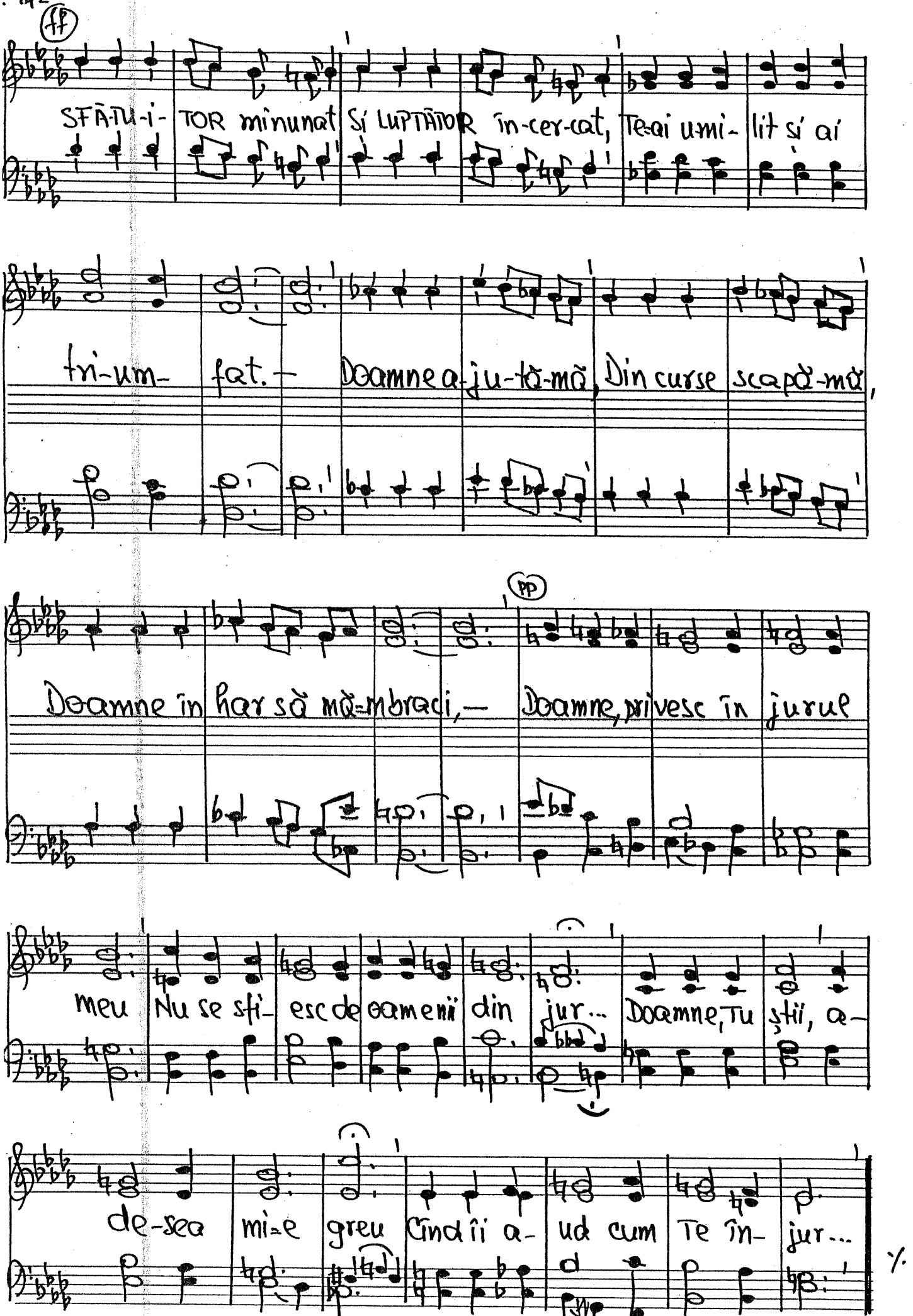
ff
SFĂ-TU-i- TOR minunat Și LUPTĂTOR în-cer-cat, Te-ai umi- lit și ai
tri-um- fat.- Doamne a-ju-tă-mă, Din curse scapă-mă,
pp
Doamne în har să mă-mbraci,- Doamne, privesc în jurul
meu Nu se sfi- esc de oamenii din jur... Doamne, Tu știi, a-
de-sea mi-e greu Când îi a- ud cum Te în- jur...

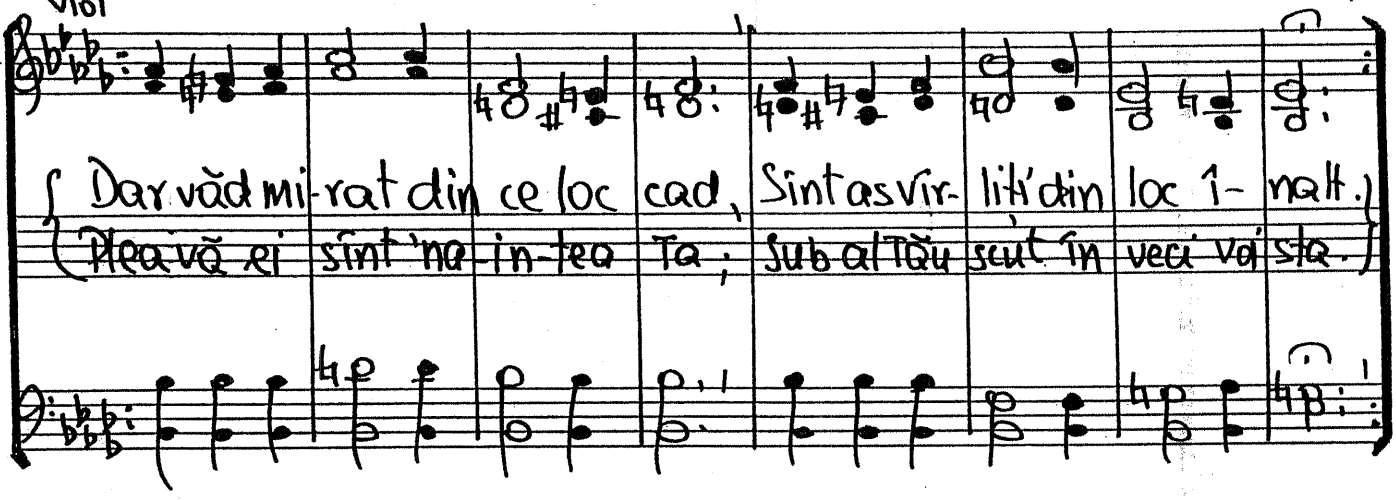
Dar văd mi-rat din ce loc cad, Sînt as vîr-liți din loc în-alt.
Pleavă ei sînt 'na-in-tea Ta; Sub al Tău scut în veci voi sta.

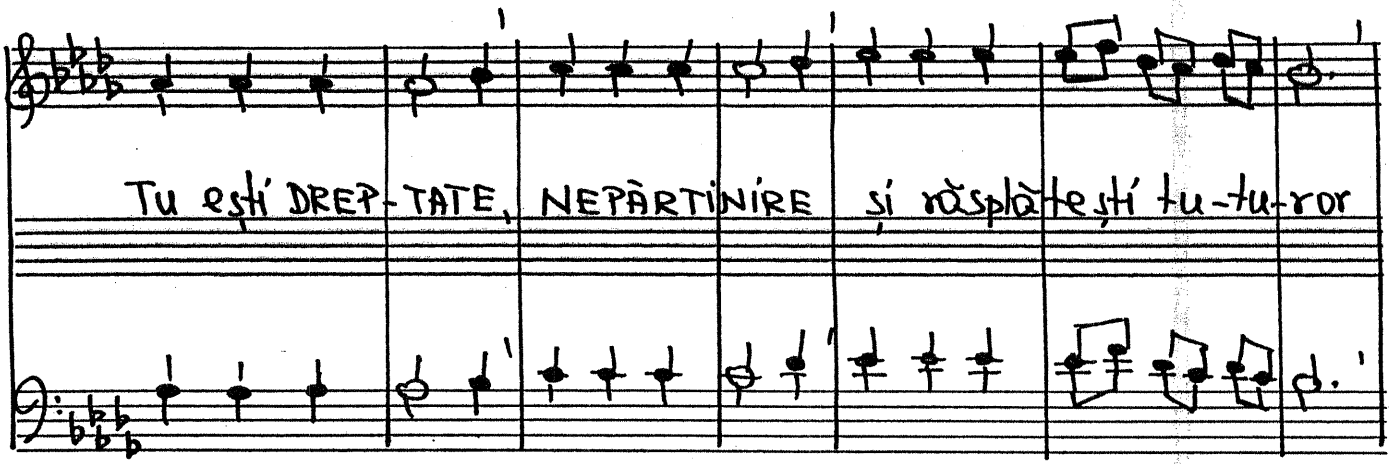
Tu ești DREP-TATE, NEPĂRTINIRE și răsplătești tu-tu-ror

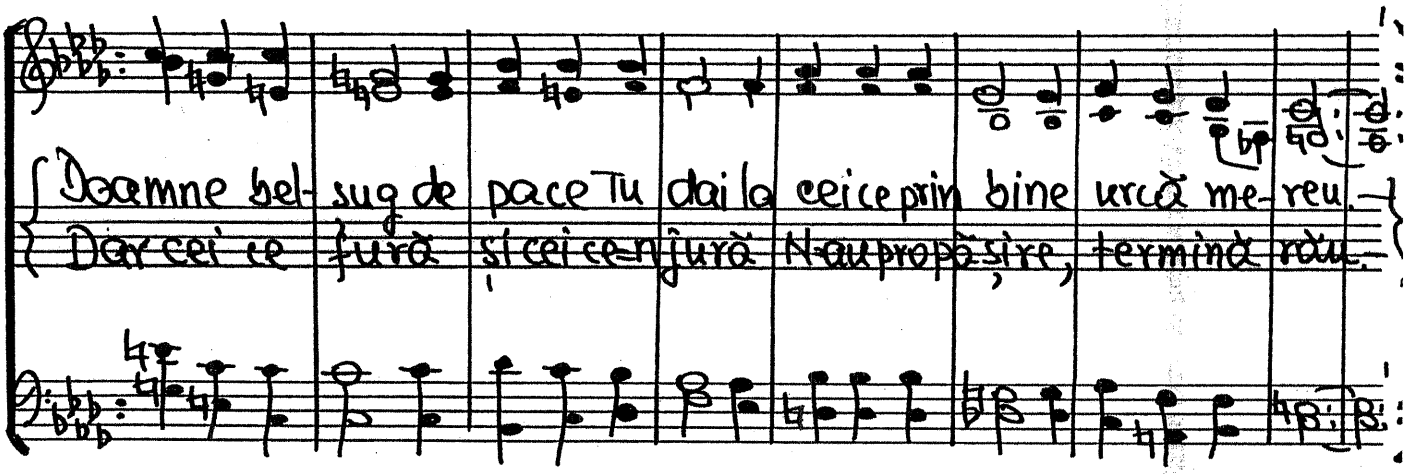
Doamne bel-sug de pace Tu dai la cei ce prin bine urcă me-reu.
Dar cei ce fură și cei ce-njură N-au propășire, termină rău.

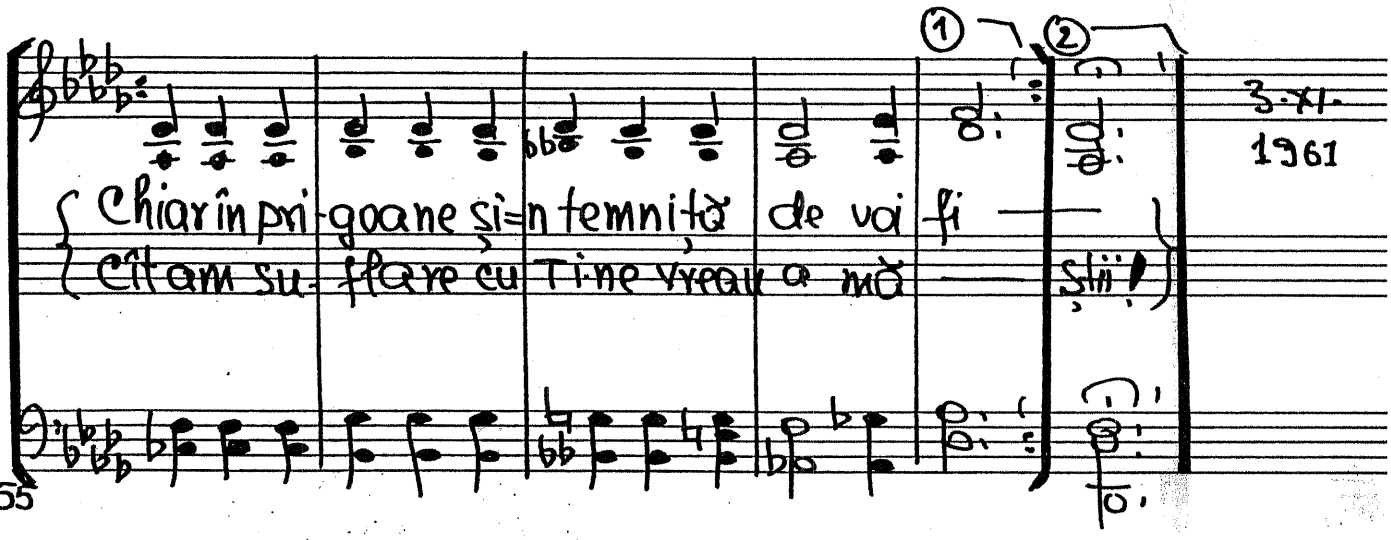
Chiar în pri-goane și-n temniță de vai fi —
Cîtam su-flare cu Tine vreau a mă — ști!
3.XI.
1961

-143. Eu te iubesc Jsuse

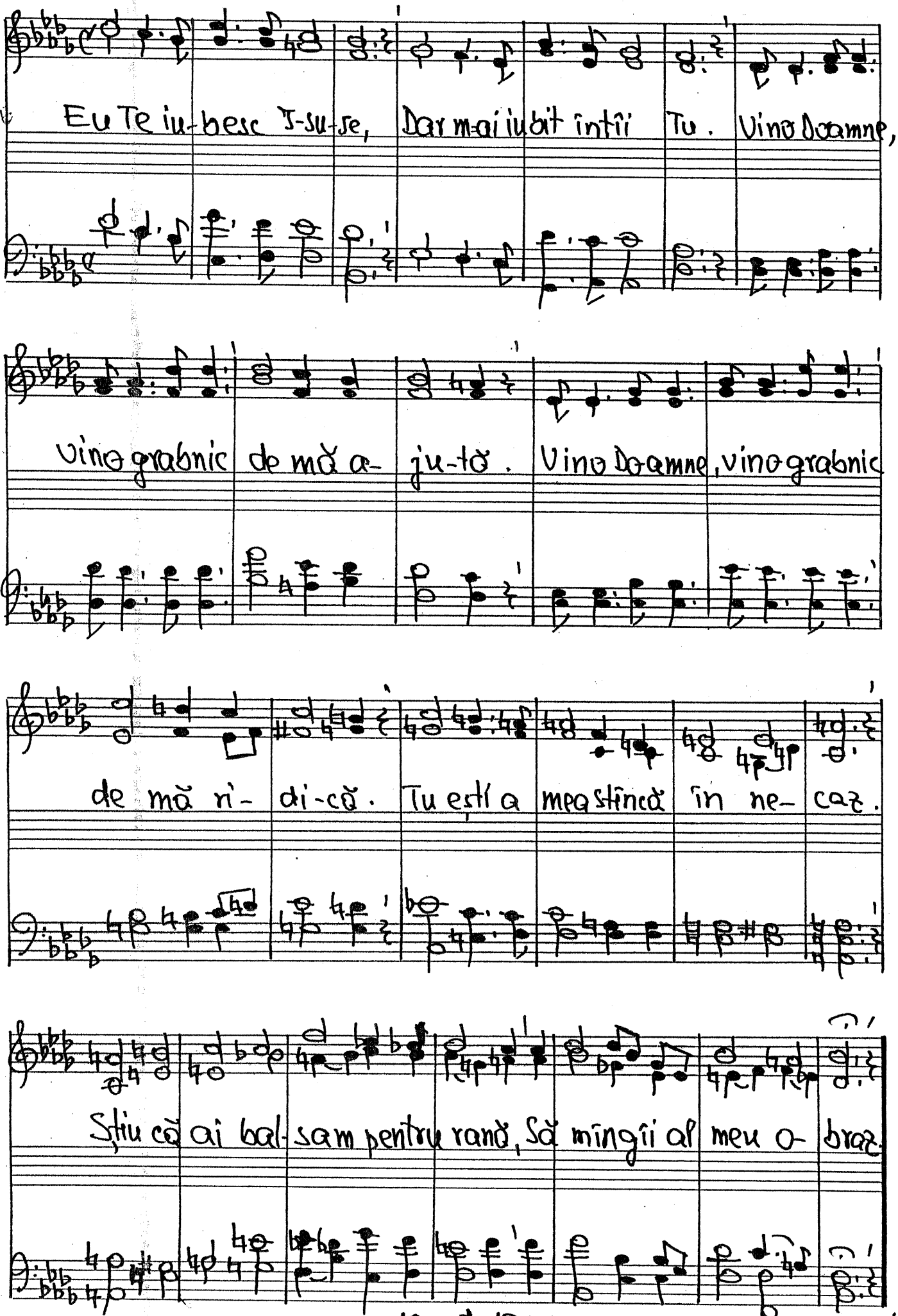

Vioi

-144. TOT GENUNCHIUL SĂ SE PLECE

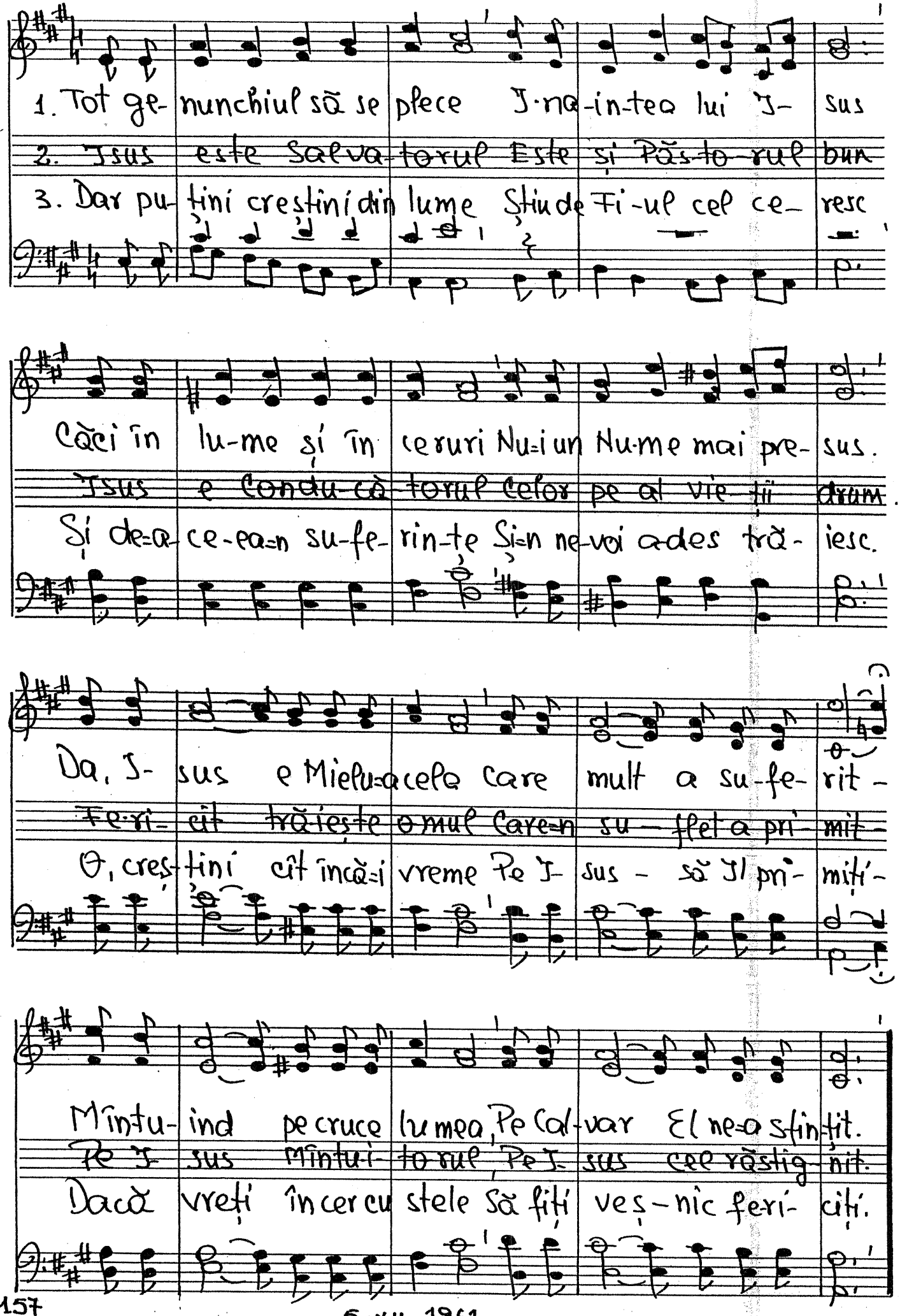

157

5·XII· 1961

145. PSALMUL 19.

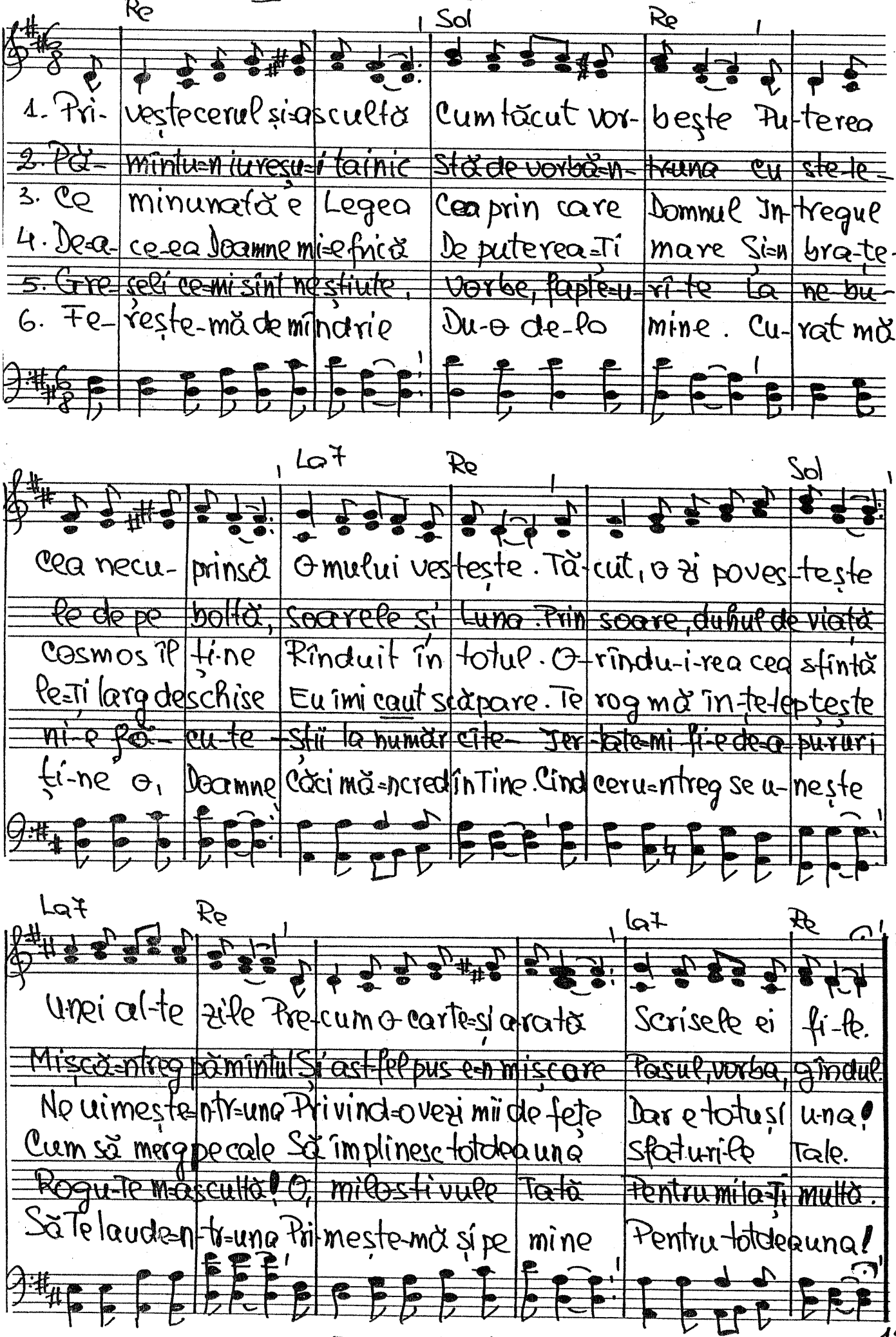

5-XI-1961

146. ASCULTĂ DOAMNE

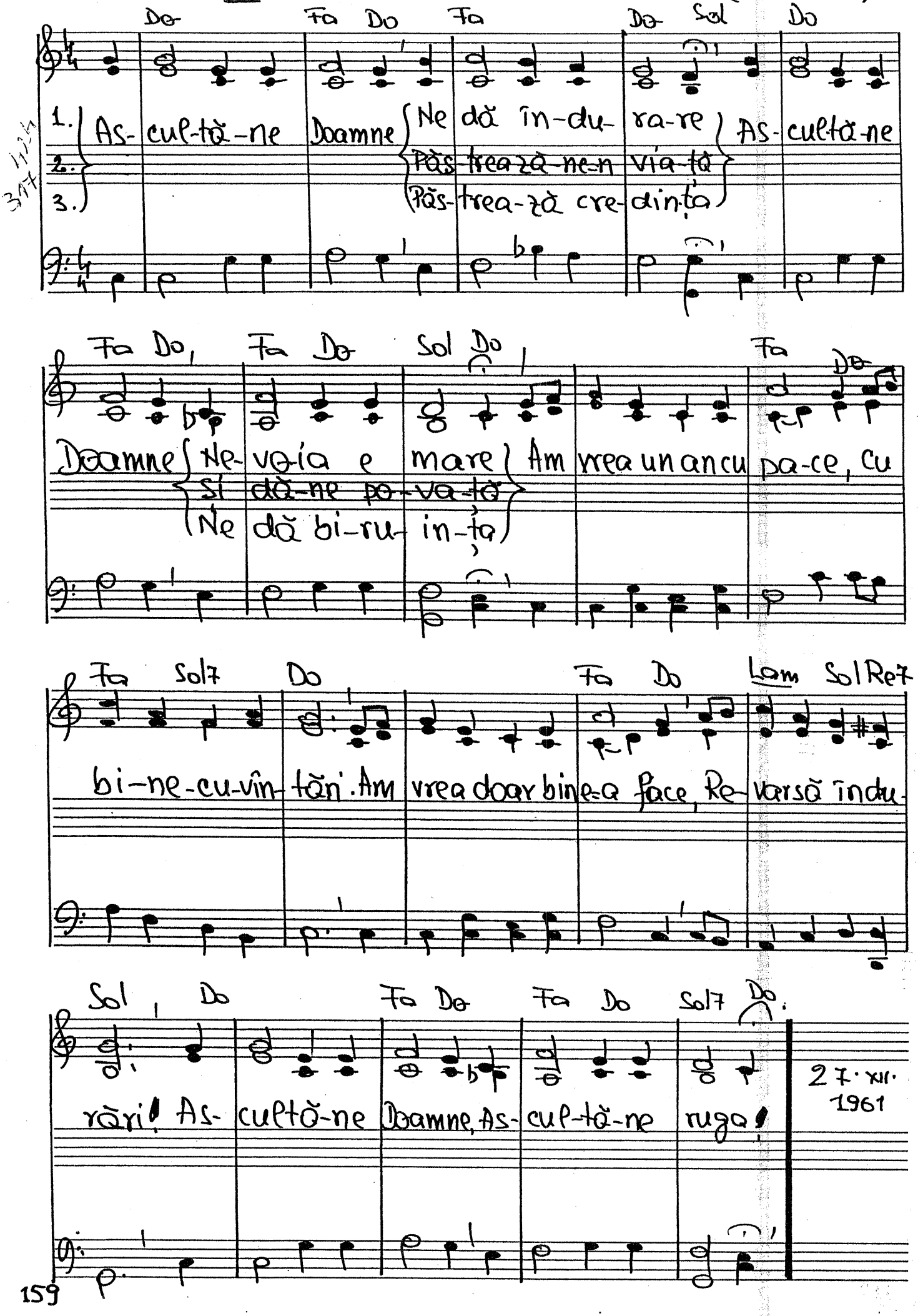

Cor. bărb.

147. HAR MINUNAT DE SUS

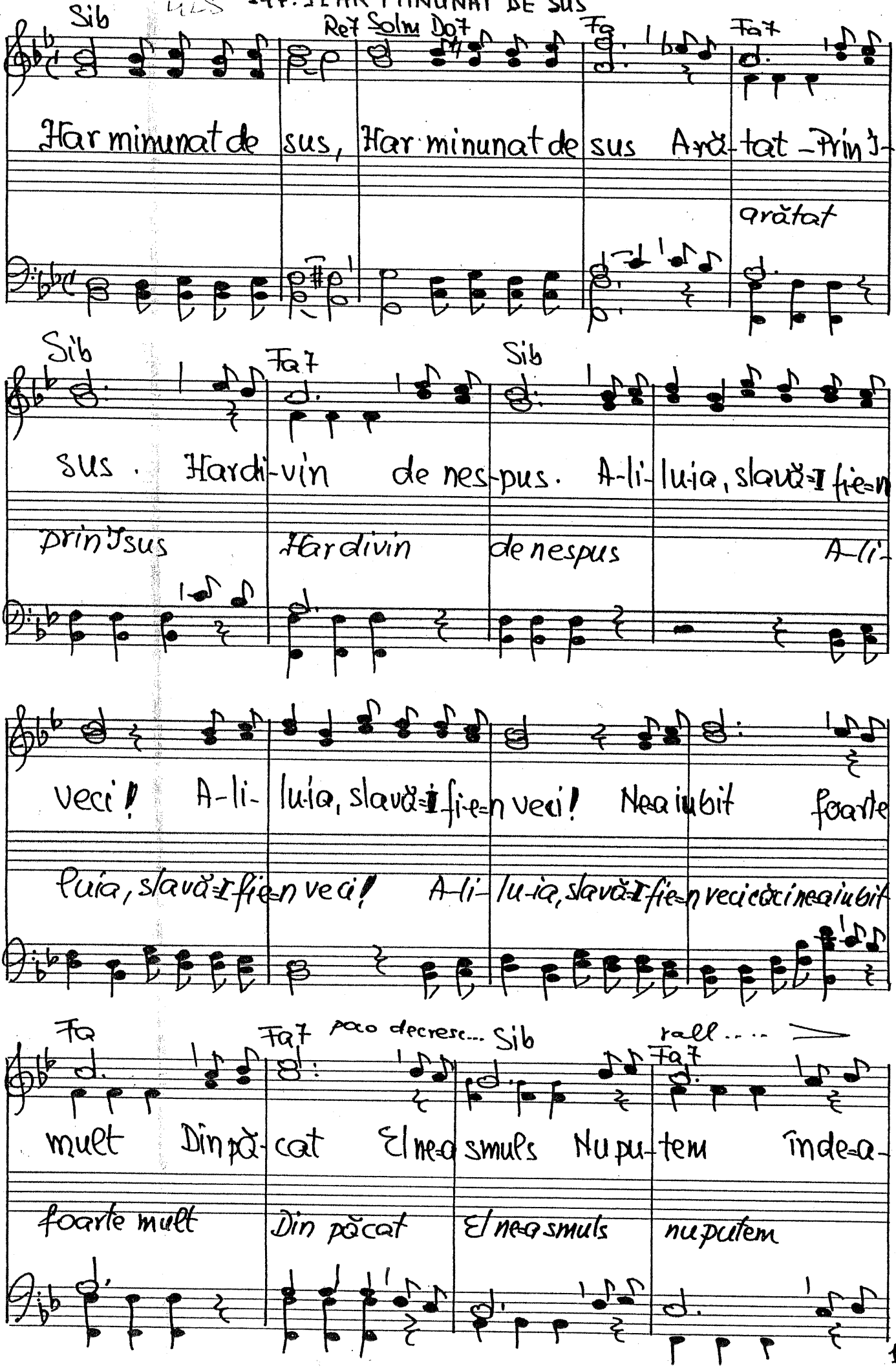

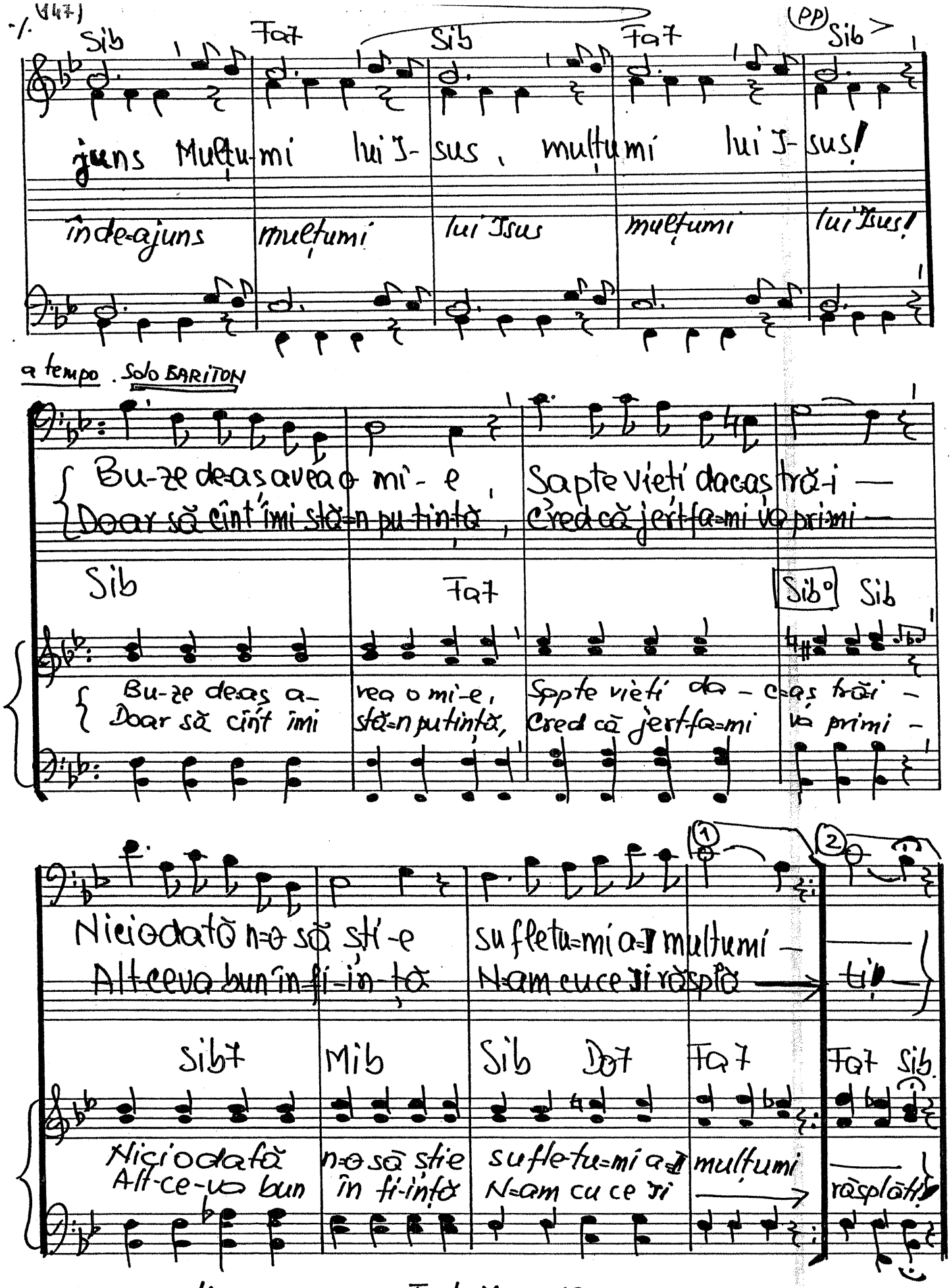

16 · XII · 1961. Text 7-XI · 1968

148. EVANGHELIA MĂREAȚĂ

După 2 corint. cop. 4.

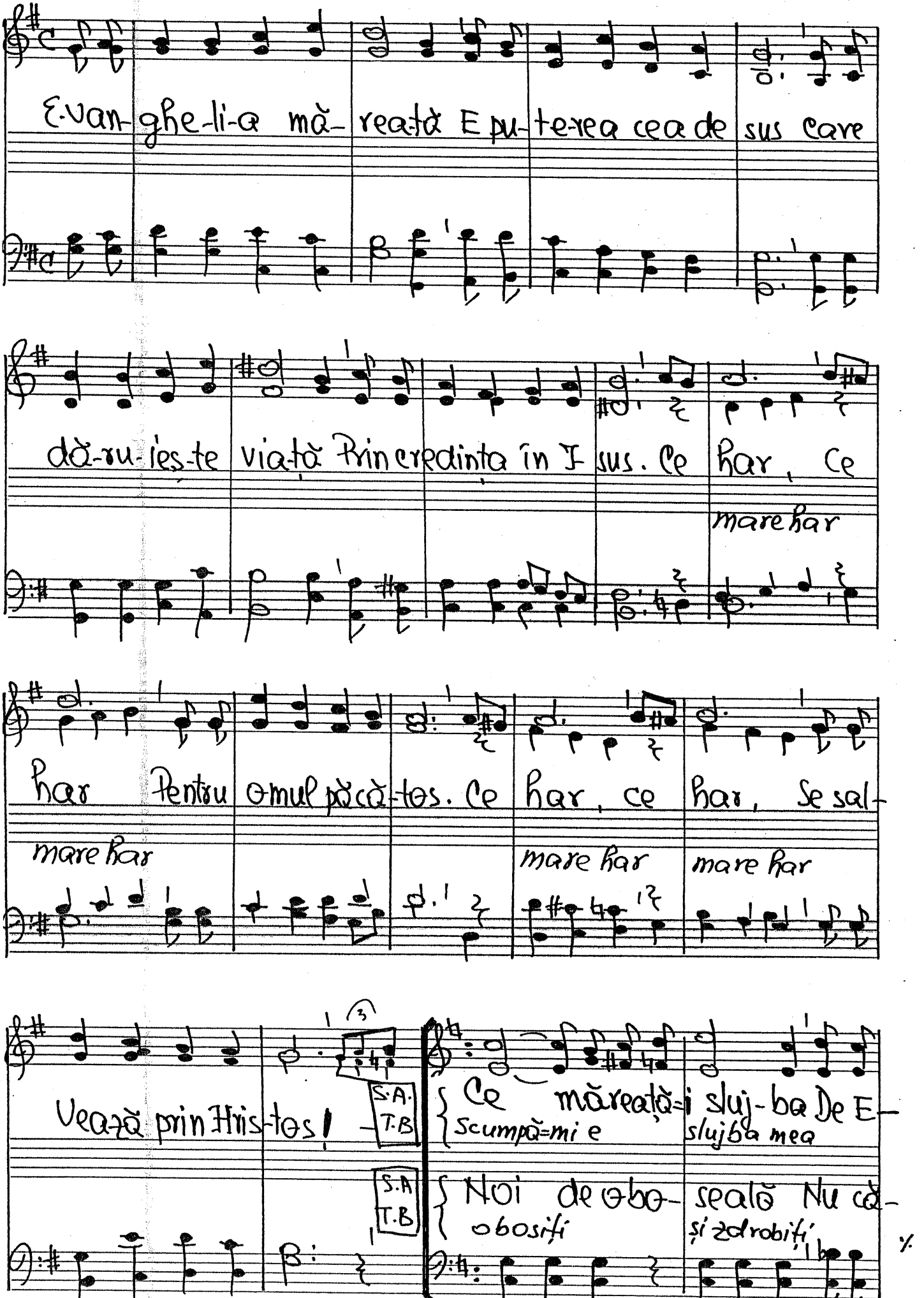

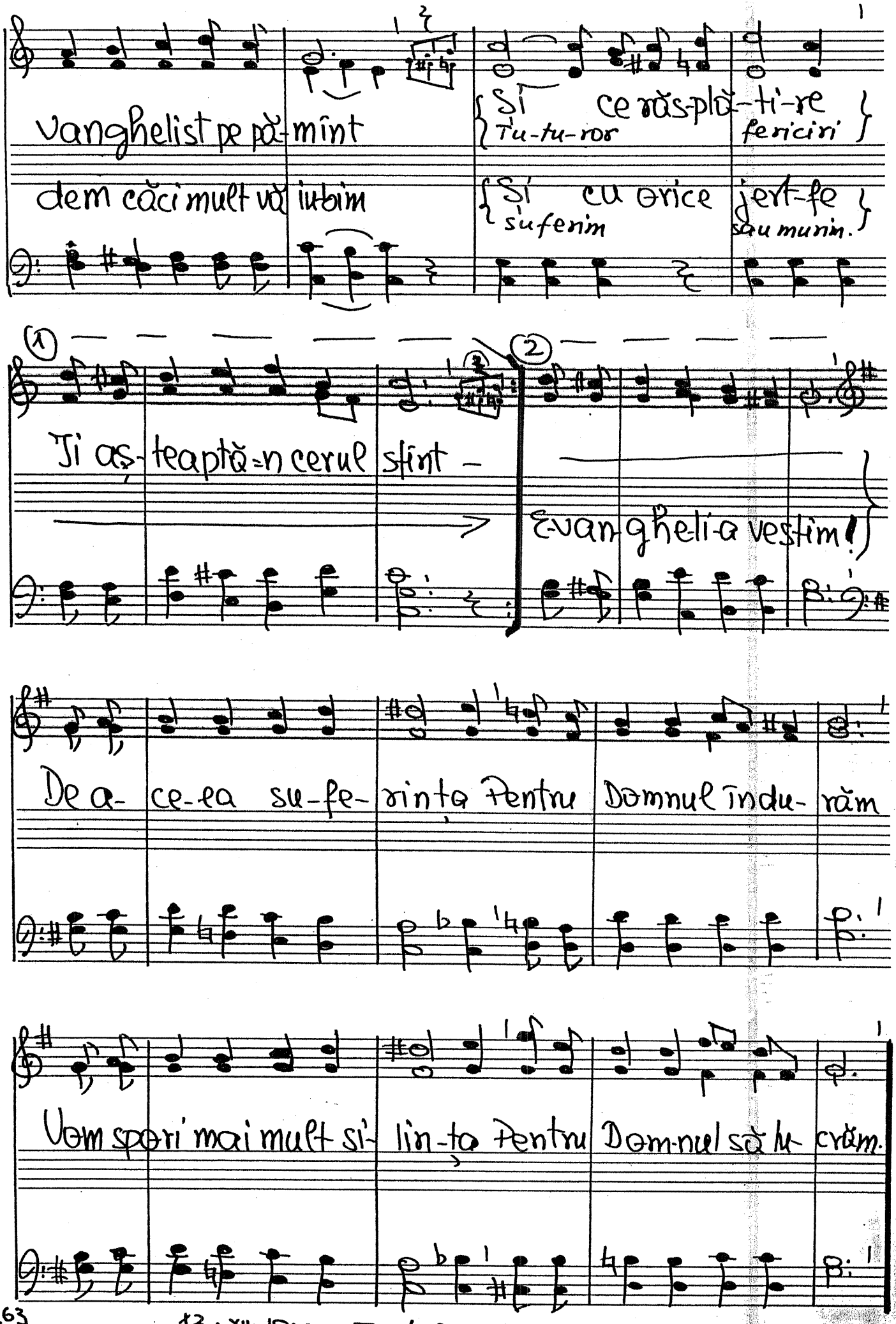

13 · XII · 1961 · Text: 3 · III · 1978

149. UN MESAJ DE PACE

După Fil. p. 2. 21.

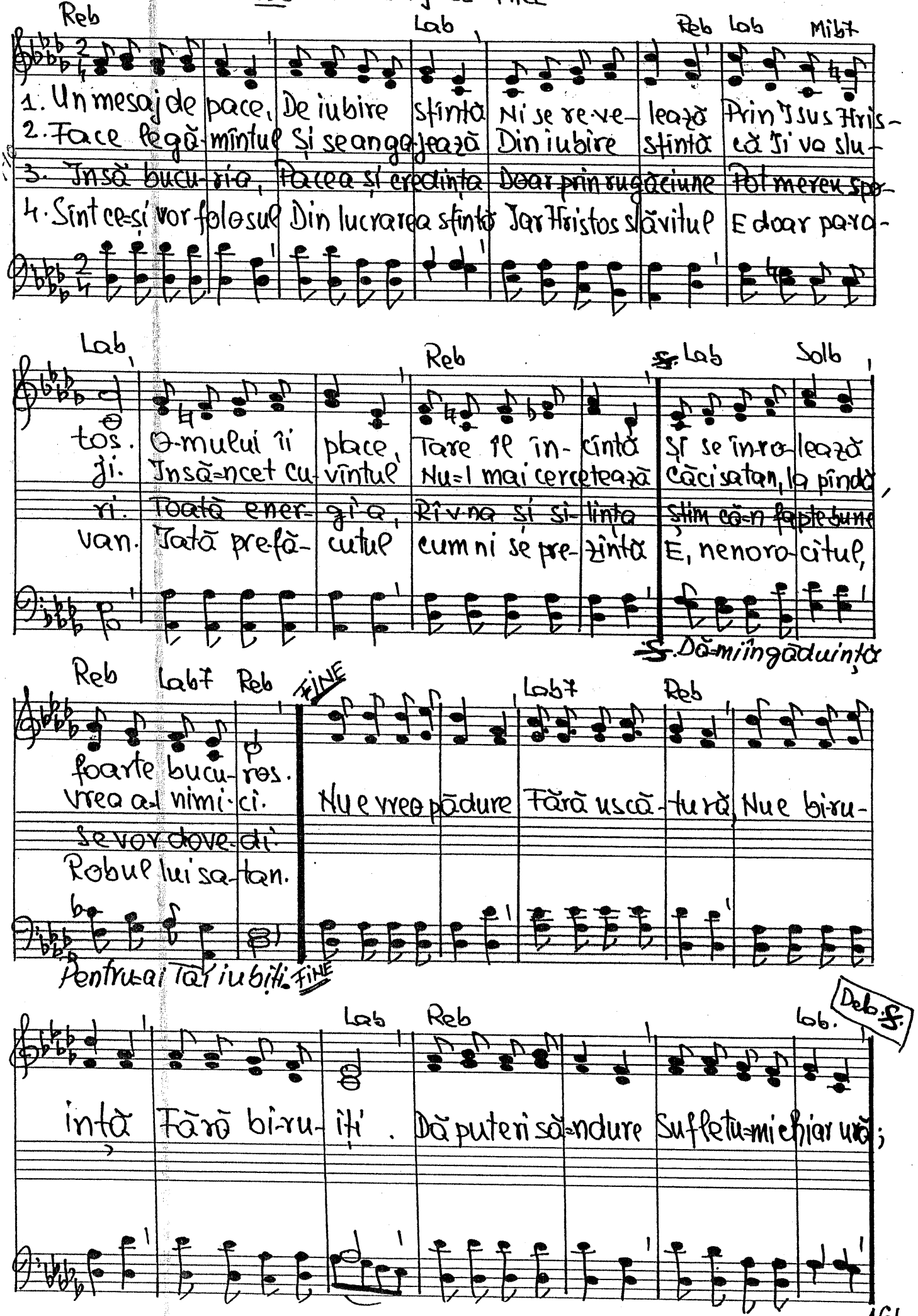

150. CUVINTUL DOMNULUI DĂ UN ÎNDEMN

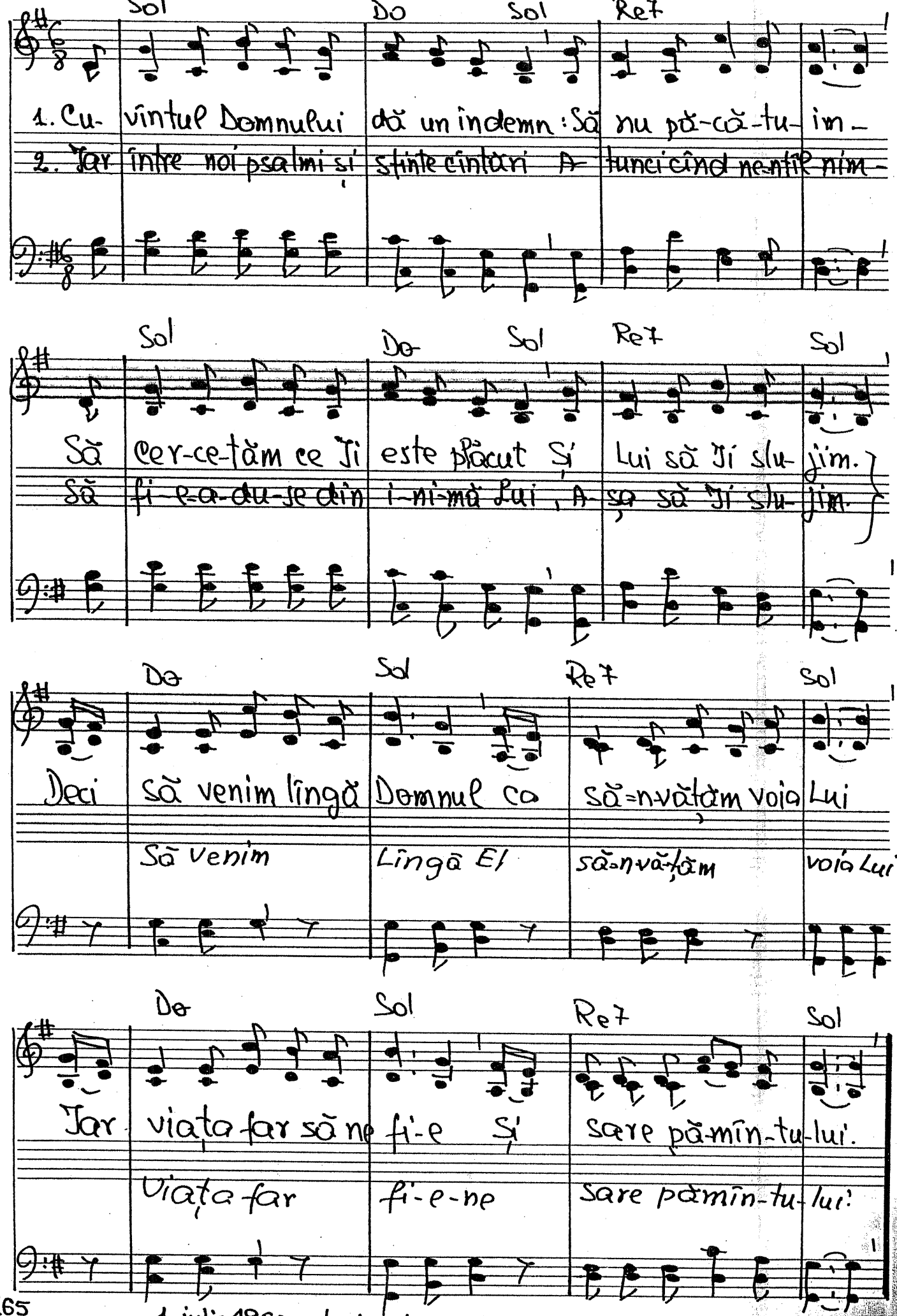

1. iulie 1960 text 21 sept. 1969.

-151. CEI ÎNTÎI LA FAPTE BUNE

Tit. 3. 1-5

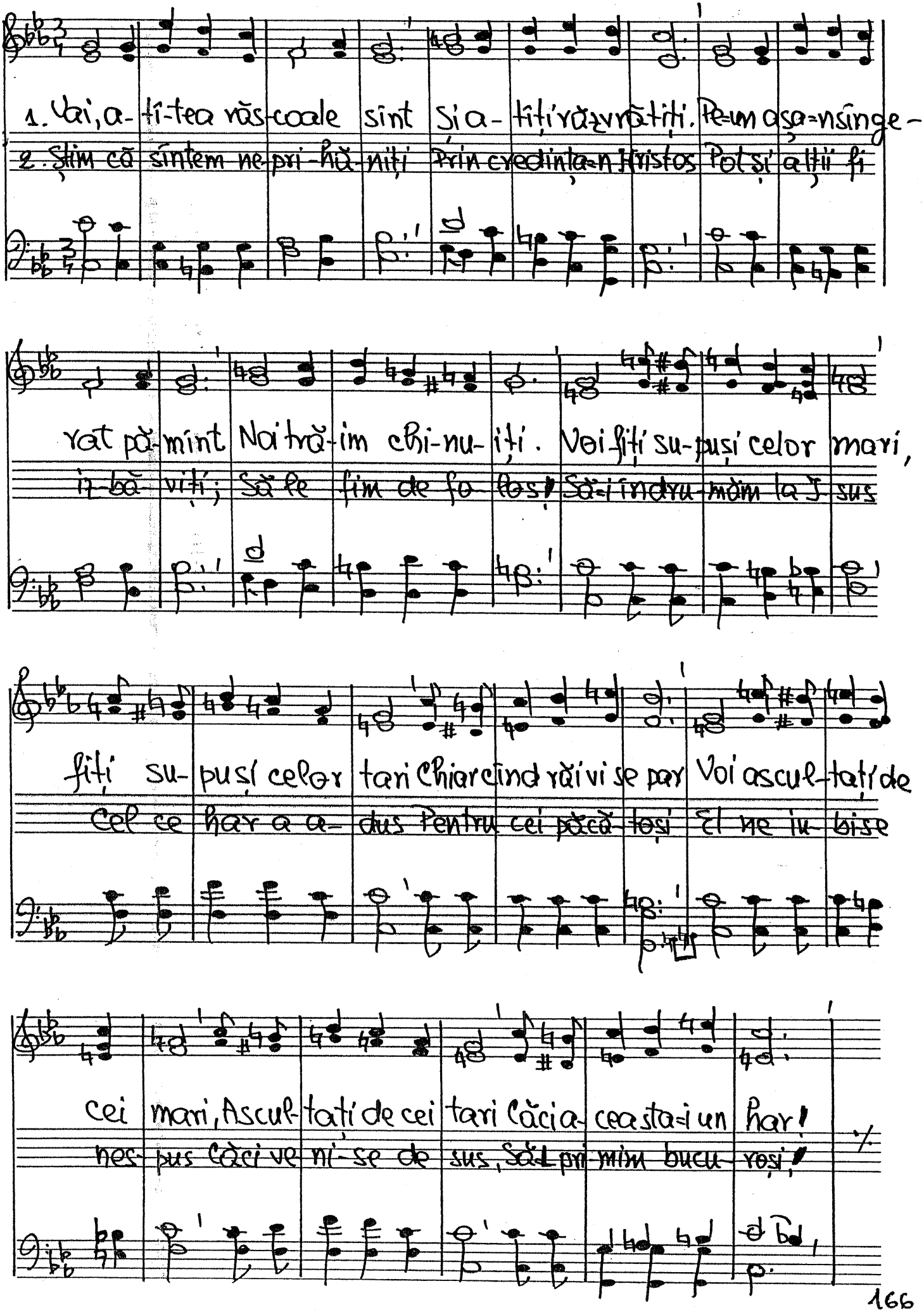

mai rar...

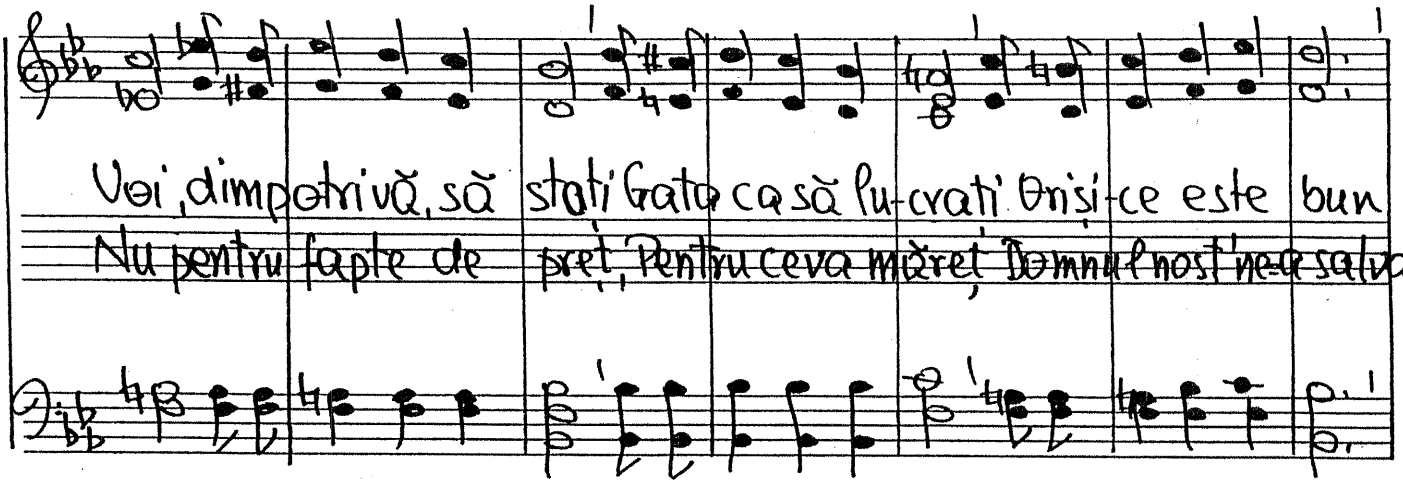

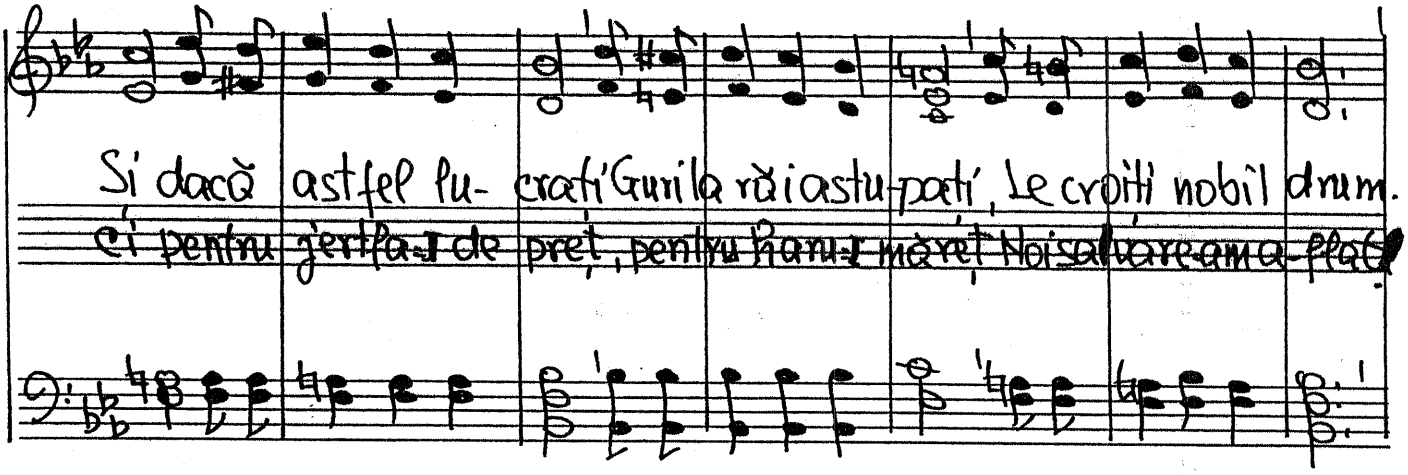

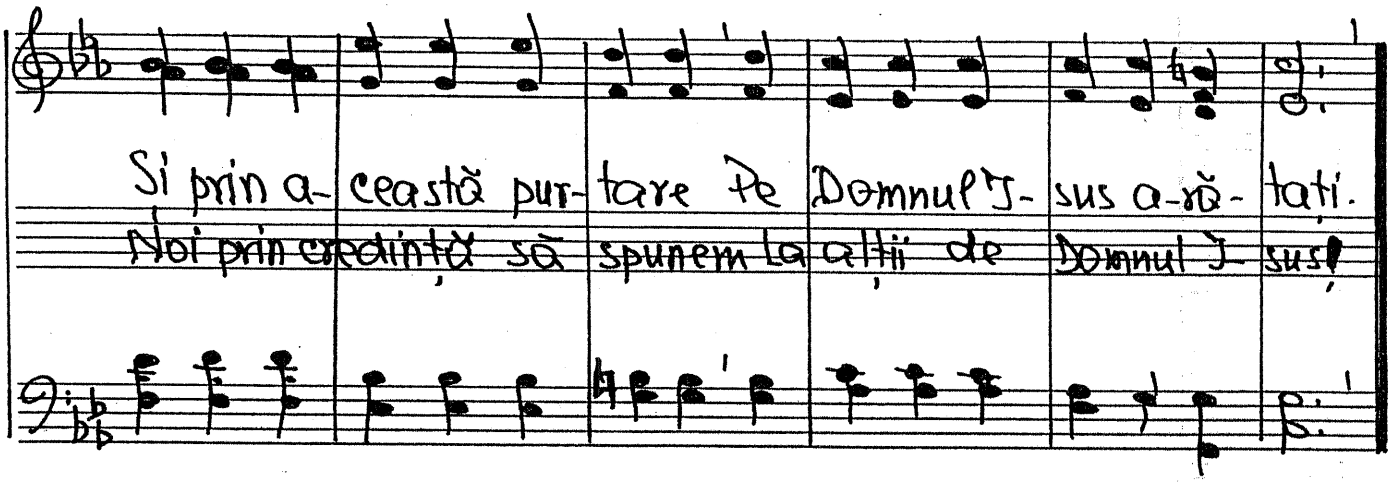

12. III. 1961. Text 3. III. 1978

Celor care ascultă muzică ușoară.

- 152. PE ARIPILE VALSULUI

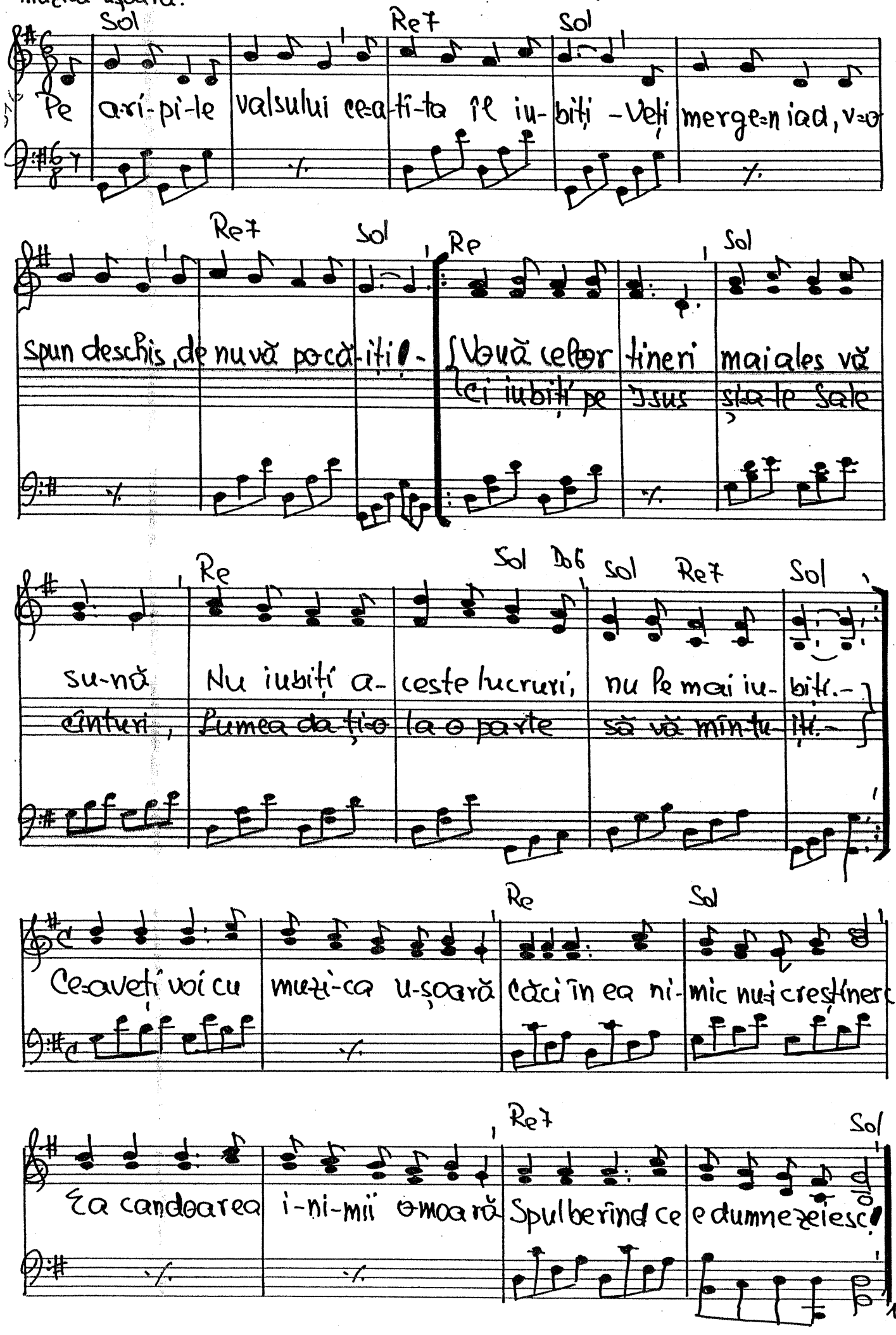

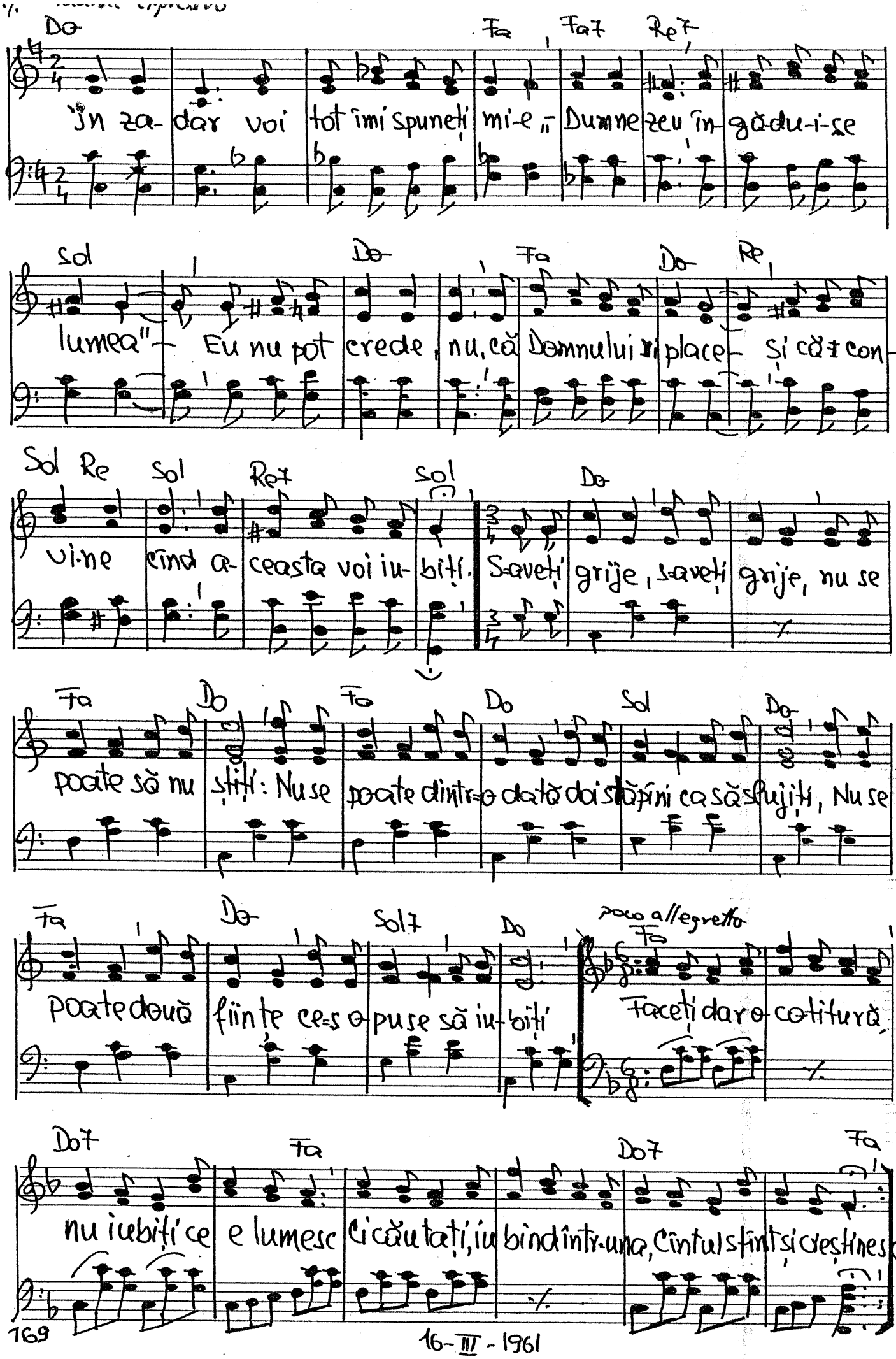
Do Fa Fa7 Re7
În za- dar voi tot îmi spuneți mi-e Dumnezeu în- gădu-i-se
Sol Do Fa Do Re
lumea" - Eu nu pot crede, nu, că Domnului îi place - Și că-i con-
Sol Re Sol Re7 Sol Do
vine când a- ceasta voi iu- biți. Să-veți grije, să-veți grije, nu se
Fa Do Fa Do Sol Do
poate să nu știți: Nu se poate dintr-o dată doi stăpîni ca să slujiți, Nu se
Fa Do Sol7 Do poco allegretto Fa
poate două ființe ce-s o- puse să iu- biți Faceți dar o cotitură,
Do7 Fa Do7 Fa
nu iubiți ce e lumesc Ci căutați, iubind într-una, Cîntul sfînt și cerești
169
16-III-1961

153. MULT E DULCE ȘI FRUMOASĂ

Versuri dela Vastea Domnului

1. Mult e dulce și frumoasă Calea ce-am luat - Altă cale mai aleasă
2. ~~Vino, vino azi, te cheamă Glasul Celui sfînt~~ ~~Bea la apă fără plată~~
3. Vin' sub steagul crucii sfinte Care s-a înălțat Și te adapă-dă mai frate

Nimeni n-a aflat Saltă i-ni-ma-n plăcere Pe un drum curat
~~Sfîntul său cuvînt!~~ ~~Pregătește-te mai frate să nu fii lăsat~~
De-ori-și-ce păcat. Azi, nu mîine, dragă frate, Vino să cîn-tăm,

Care duce în cetatea ceade di-a-mant. Porți-le îi sînt deschise
~~Lîngă ușă, și de îngeri să fii alun-gat.~~ ~~Să aminte dragă frate,~~
Aliluia, A-li-lu-ia, Și să ne-nchi-năm. Mult e dulce și frumoasă

Pînă-n teme-lii, Iar tu stai iu-bi-te frate, Nu voiești să vii!
~~Ai mereu în gînd,~~ ~~Să răspunzi chemă-rii sfinte~~ ~~Și să vii cu-rînd.~~
Calea ce-am lu-at Altă cale mai aleasă Nimeni n-a a-flat!

30. XII - 1961

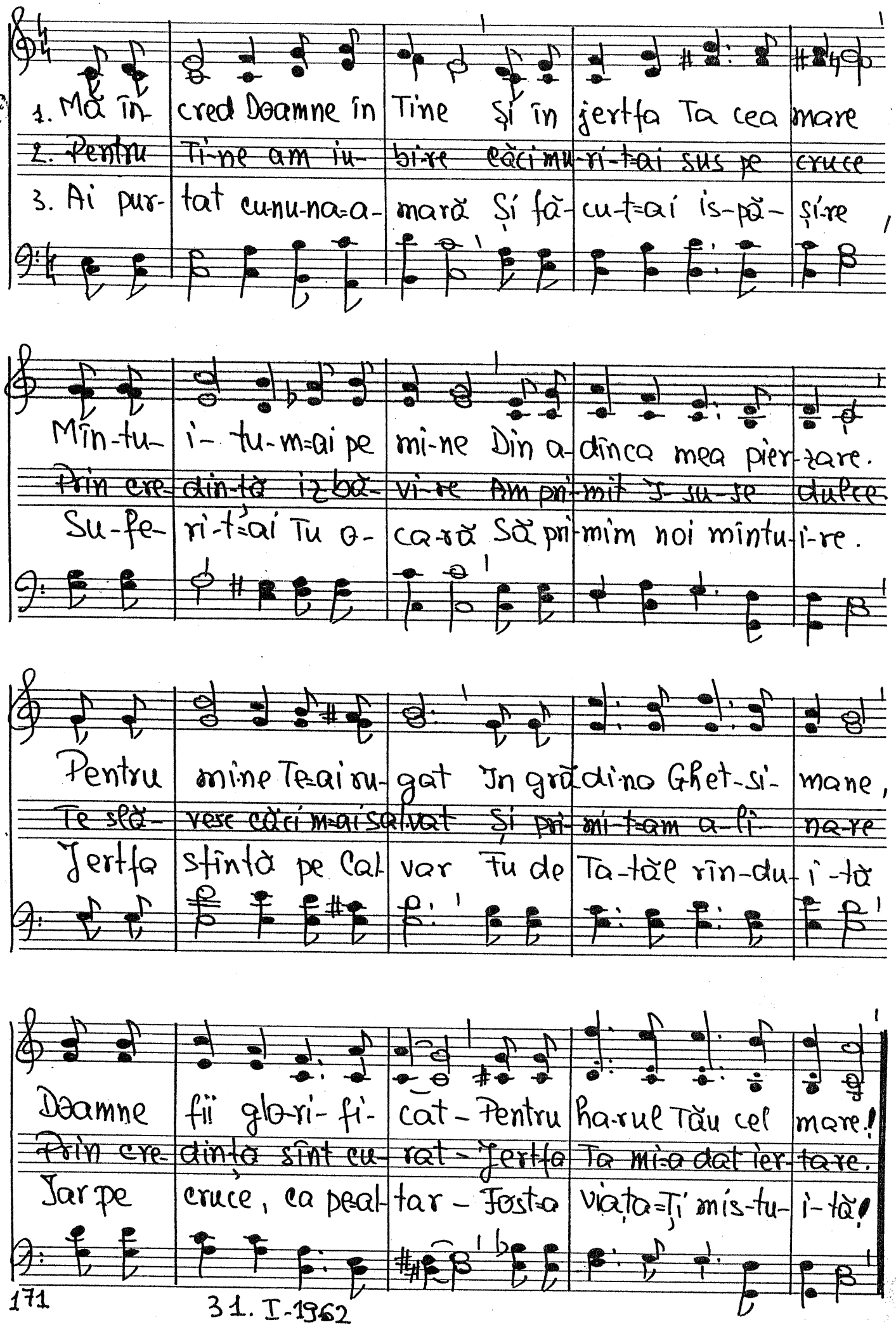
1. Mă în- cred Doamne în Tine și în jertfa Ta cea mare
2. Pentru Tine am iu- bire căci mu-ri-t-ai sus pe cruce
3. Ai pur- tat cu-nu-na-a- mară Și fă- cu-t-ai is-pă- șire
Mîn-tu- i- tu-m-ai pe mi-ne Din a- dînca mea pier-zare.
Prin cre-din-ță iz-bă- vi-re Am pri-mit și su-fe dulce
Su-fe- ri-t-ai Tu o- ca-ră Să pri-mim noi mîntu-i-re.
Pentru mine Te-ai ru-gat În grădi-na Ghet-si- mane,
Te slă- vesc căci m-ai salvat Și pri-mi-t-am a-fi- na-re
Jertfa sfîntă pe Cal- var Tu de Ta-tăl rîn-du-i-tă
Doamne fii glo-ri- fi- cat - Pentru Ha-rul Tău cel mare!
Prin cre-din-ța sînt cu- rat - Jertfa Ta mi-a dat ier-tare.
Iar pe cruce, ca pe al- tar - Fost-a viața-Ți mis-tu-i-tă!
171
31. I-1962

155. NE-AI SCOS DIN FUM ȘI DIN CENUȘE

vers. Crețoiu Adelo

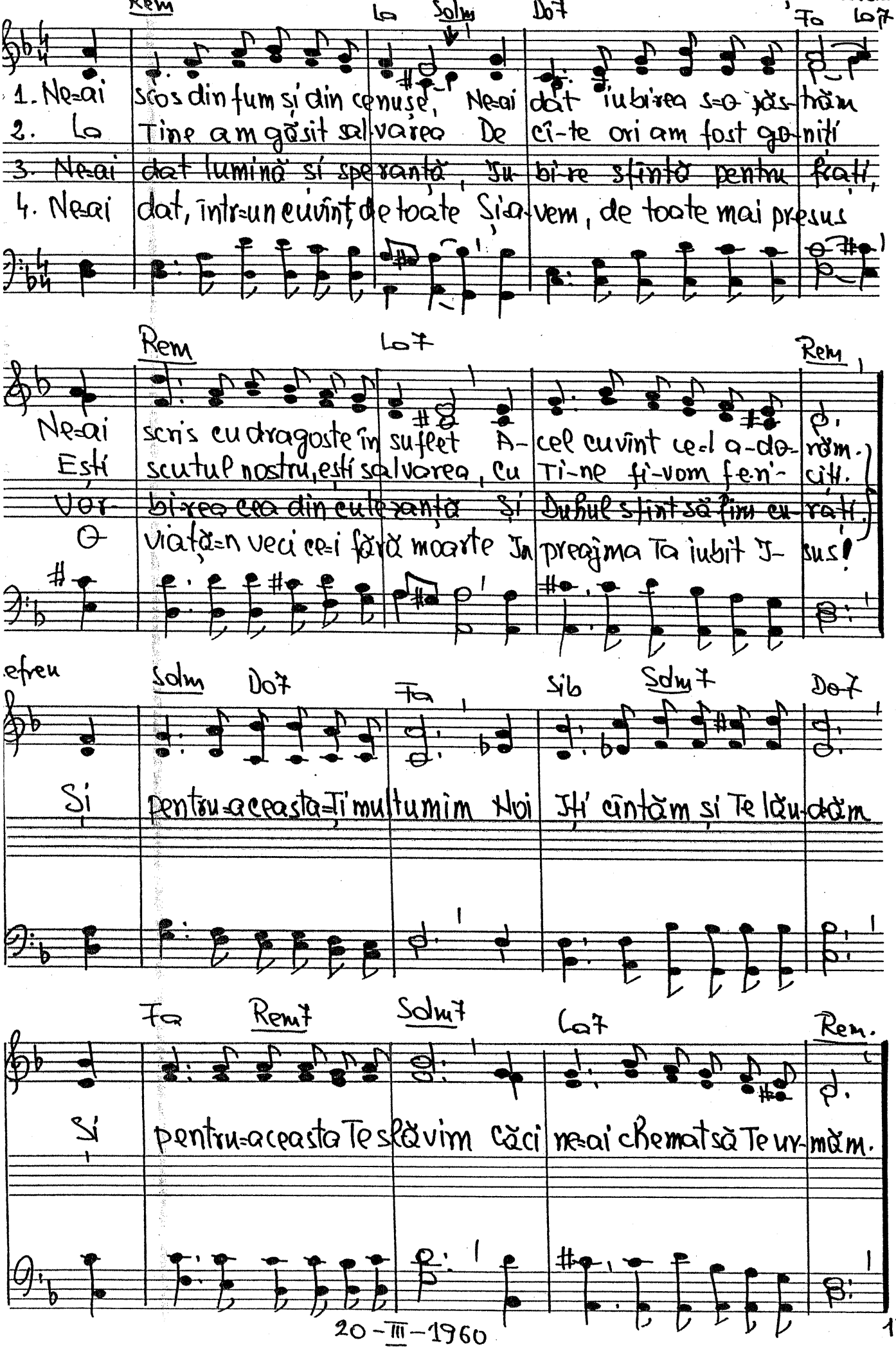

20-III-1960

136. IUBIREA DE MAMA.

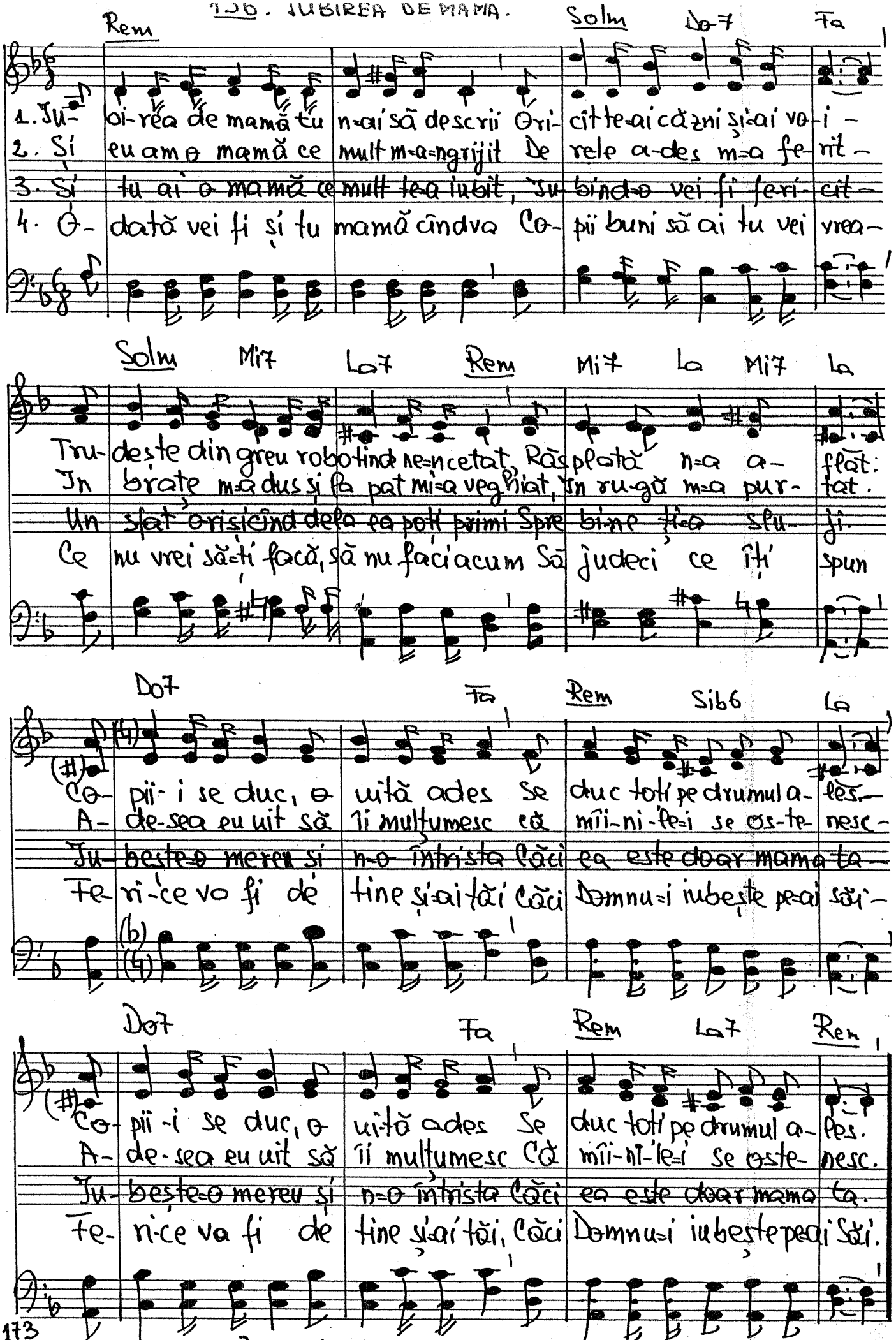

30-XII-1961. Vers. 9-VI-1962 I. Petroșani.

157. INGERAȘI DE SUS DIN SLAVĂ

Vers. Anonim.

Do — Sol7 — Do — Sol7

1. Inge- rași de sus din slavă, Ce-ați cîntat la Bet-le- em
2. A- du- ceți so- li- a voastră su- fle- te- lor să- ra- ce
3. Pizma a- run- cați și u-ra, Spulbe- rați ne- legiu- i- rea

Do — Fa — Do — Sol7 — Do

Oh, ve- niți și la noi astăzi, Oh veniți că v-aștep- tăm.
Și cîn- tați cu glas la i- nimi Pace a- du- cîn- du- le.
In- tro- duceți printre oameni Peste tot în- fră- ți- rea.

31-I-1962

158. CÎND GÎNDURILE TRISTE.

Rubato. — Rem — Solm — Rem — La — Rem — Do — Fa

1. Cînd gîndurile tris- te me- reu mă împresoară Pe Tin' Te chem I-
2. Cînd lacrimile me- le S-or scurge-n jos fierbinte Te rog Isuse
3. Cu harul Tău din slavă Te rog mă umple iarăși Că-n viața mea a-

Do7 — Fa — Solm — Rem — La7 — Rem — Do7 — Fa — Do7 — Fa

su- se Să vii la mi-ne iarăși. Lo- vit de-a mării va- luri Ce
dulce la e- le ia a- min- te.
mară Doar Tu îmi ești to- va răs.

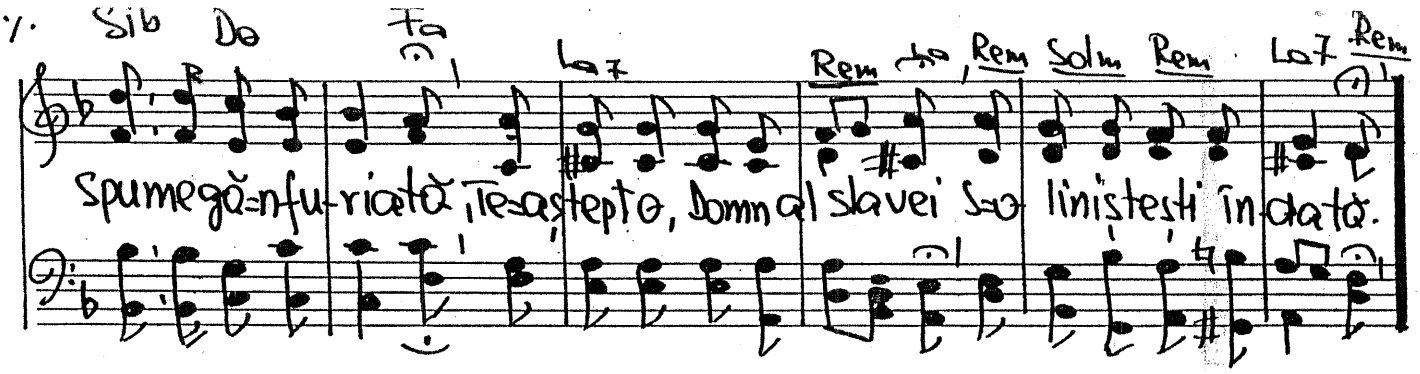

159. PUTERI DE NECREZUT

Duet S.T.

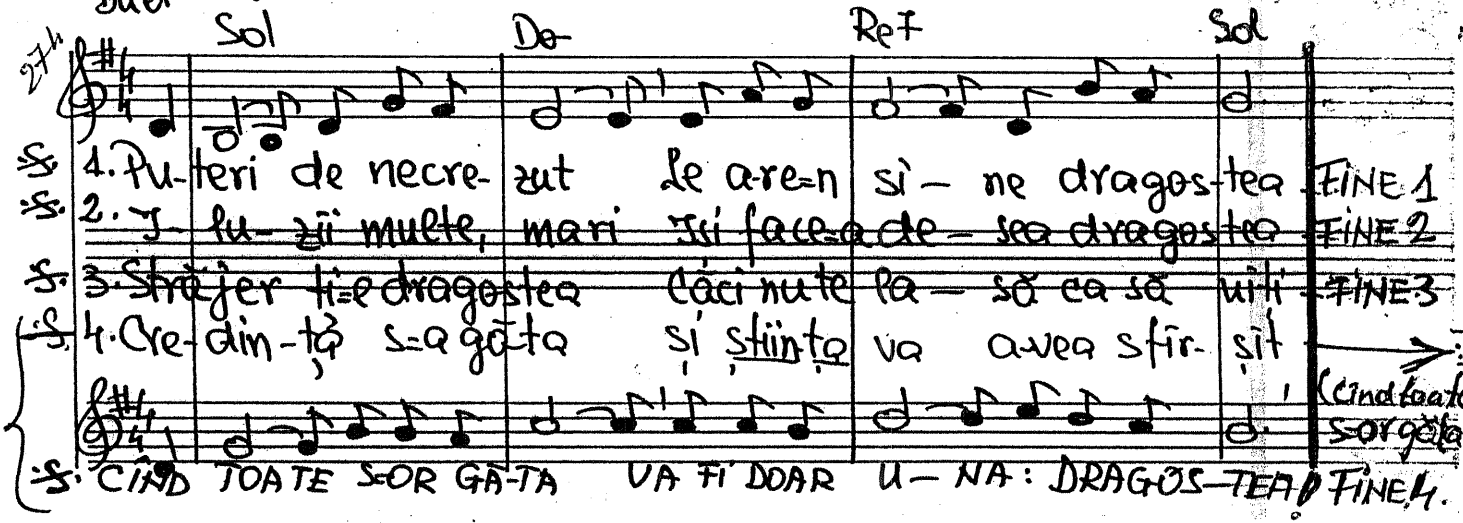

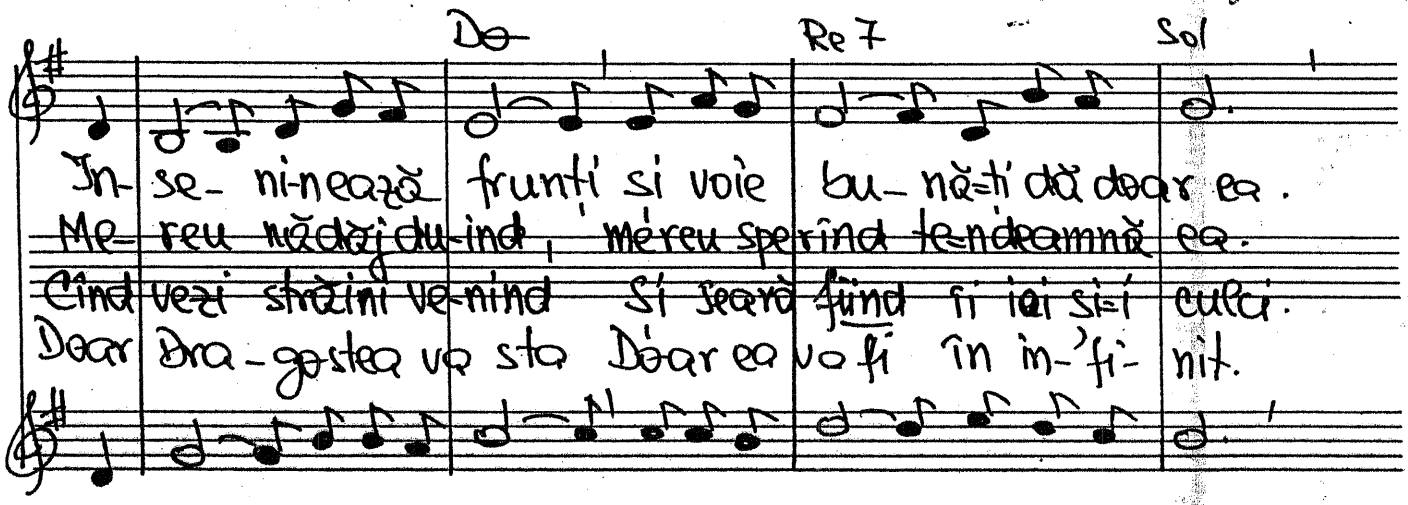

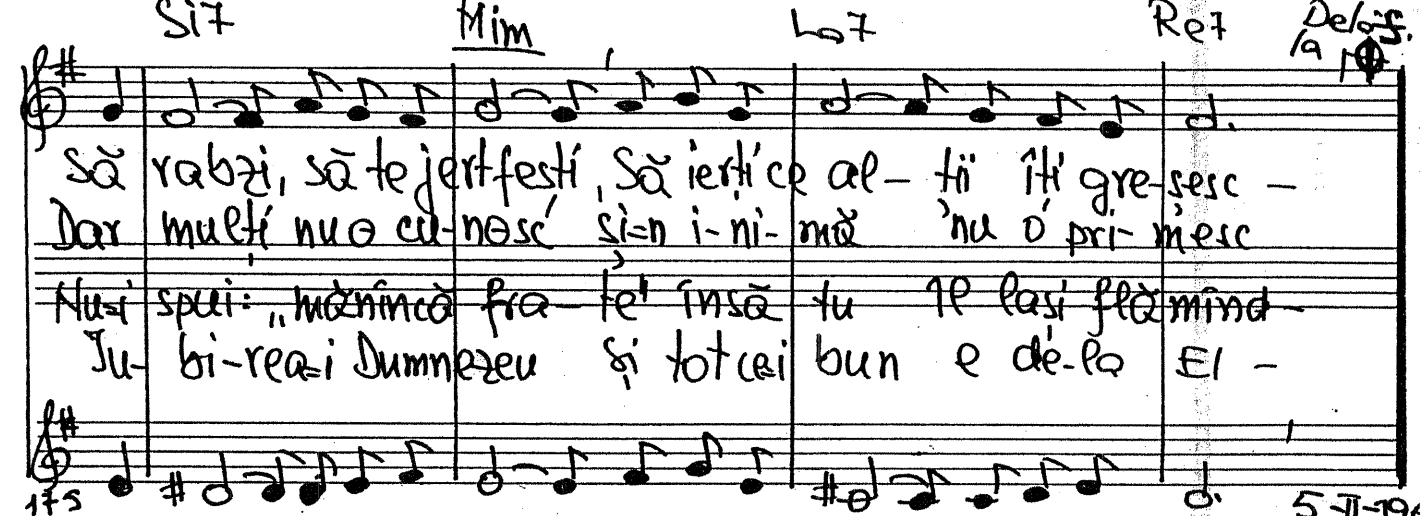

5-II-19

160. DESPRE IERTARE.

Marcu 11. 25-26

316

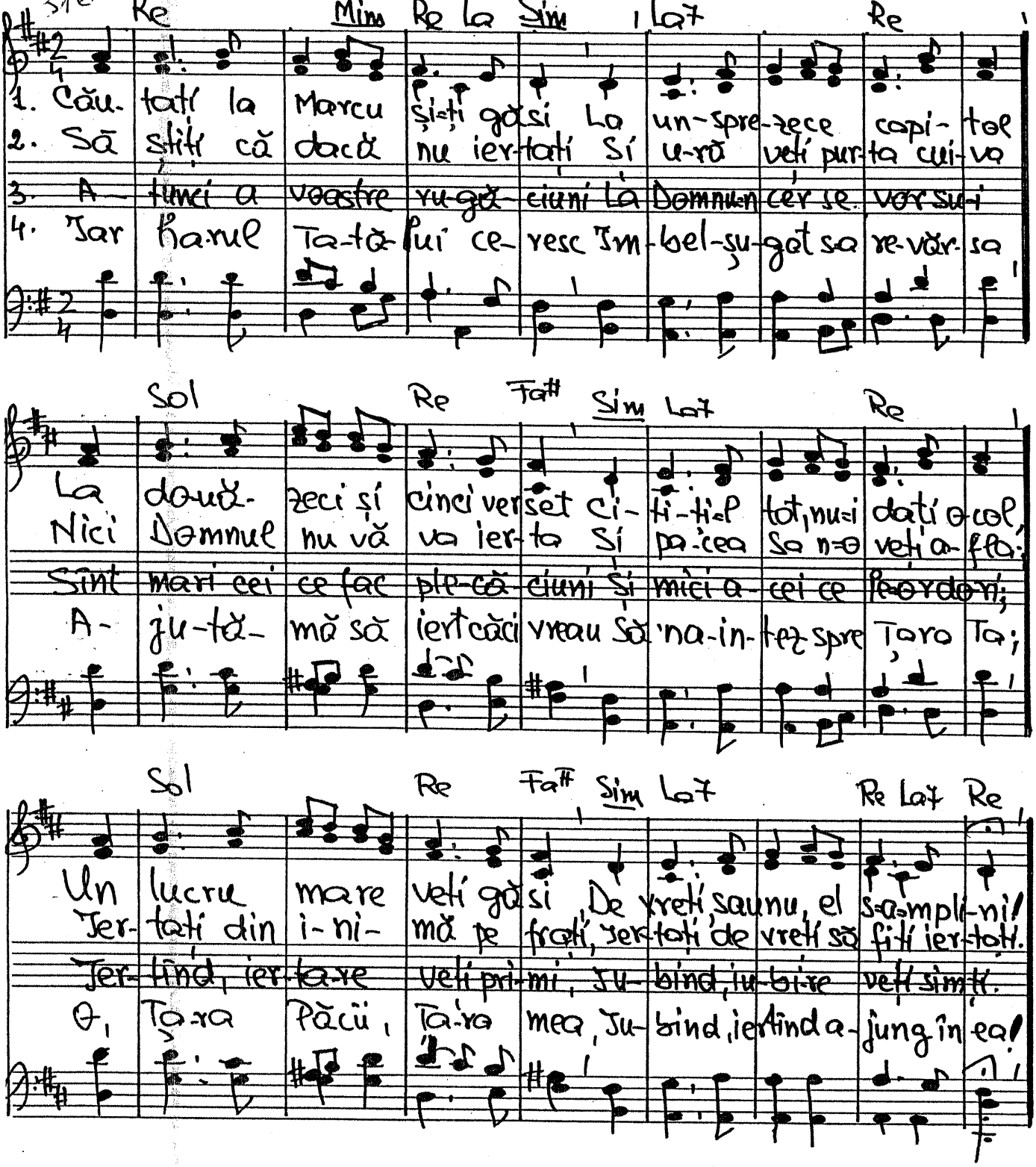

10 - II - 1962

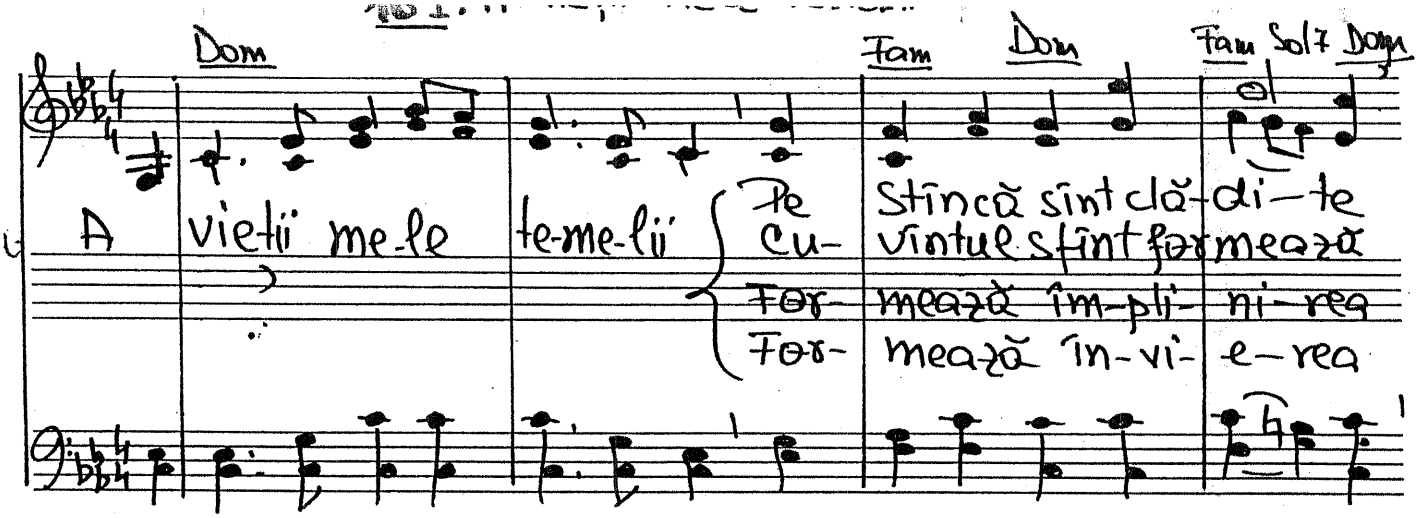

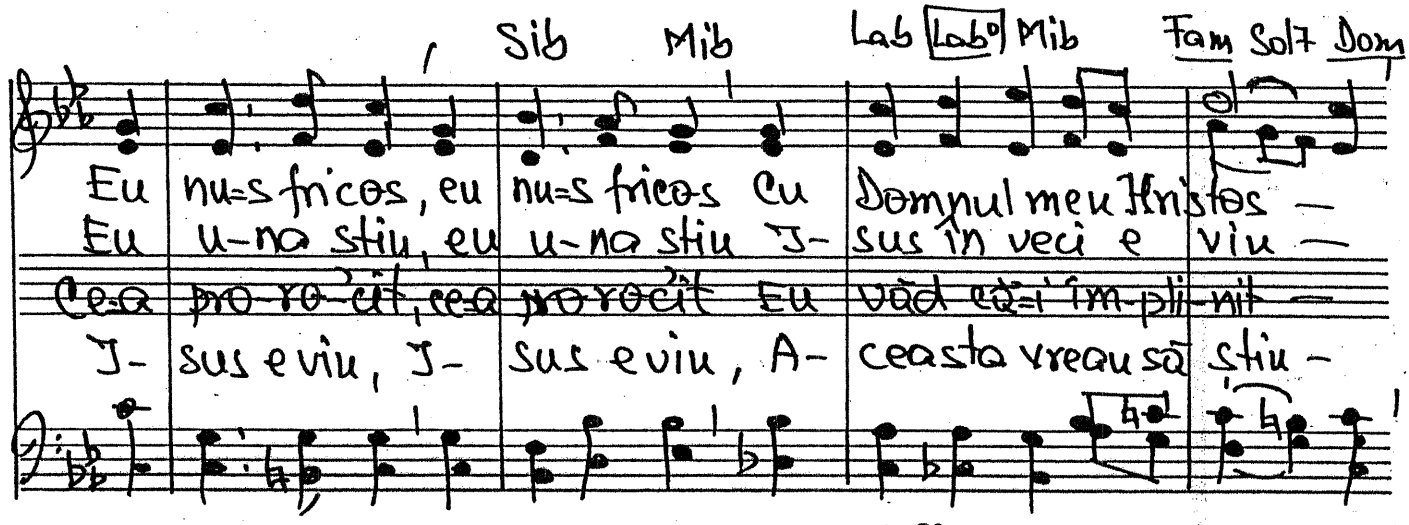

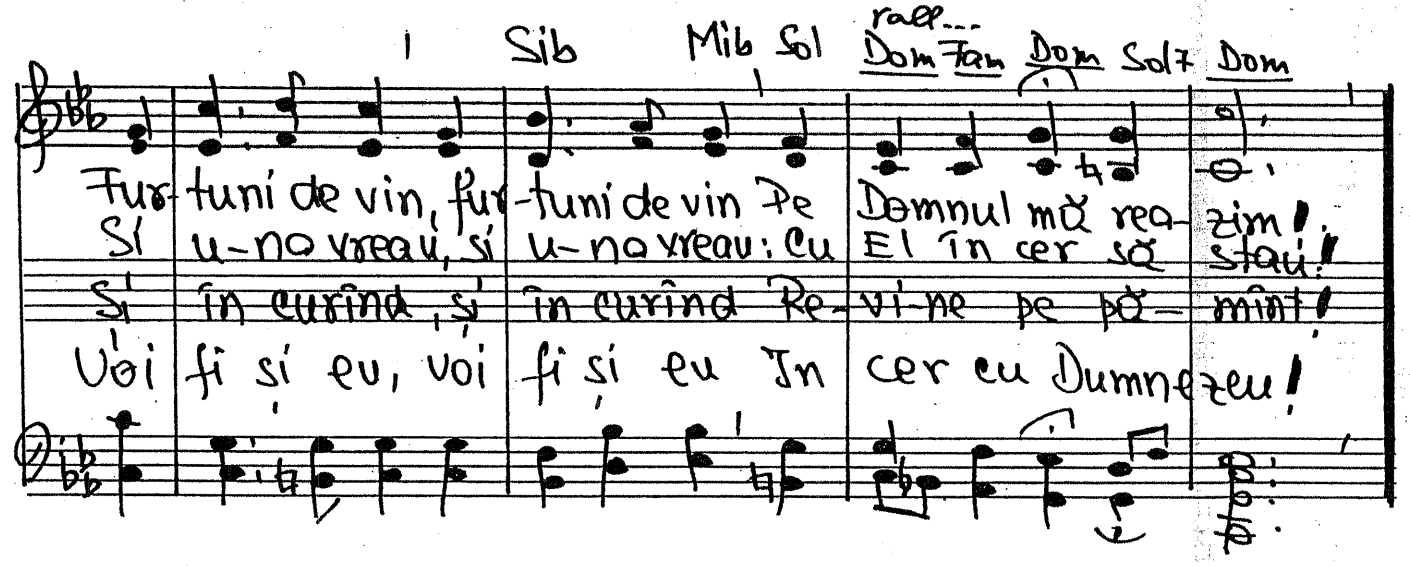

23.XI.1961. Text 9 mai 1962

162. IATĂ MIELUL, IATĂ

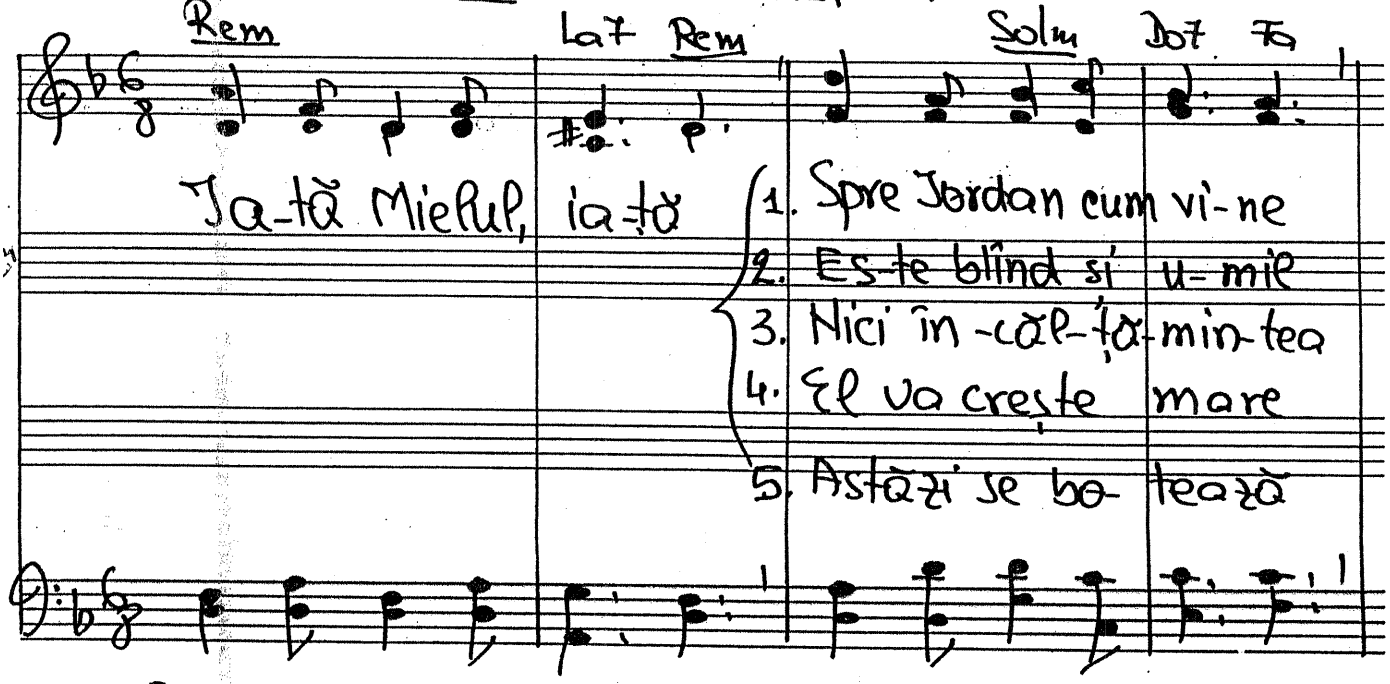

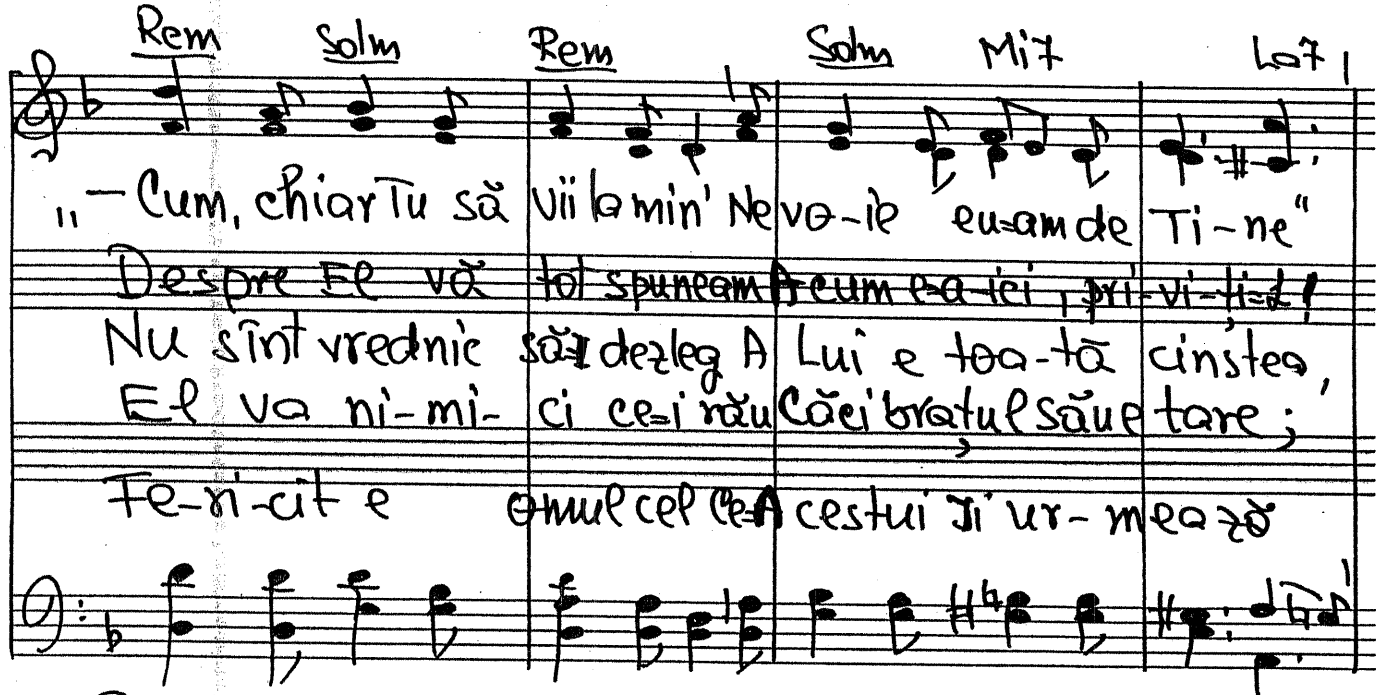

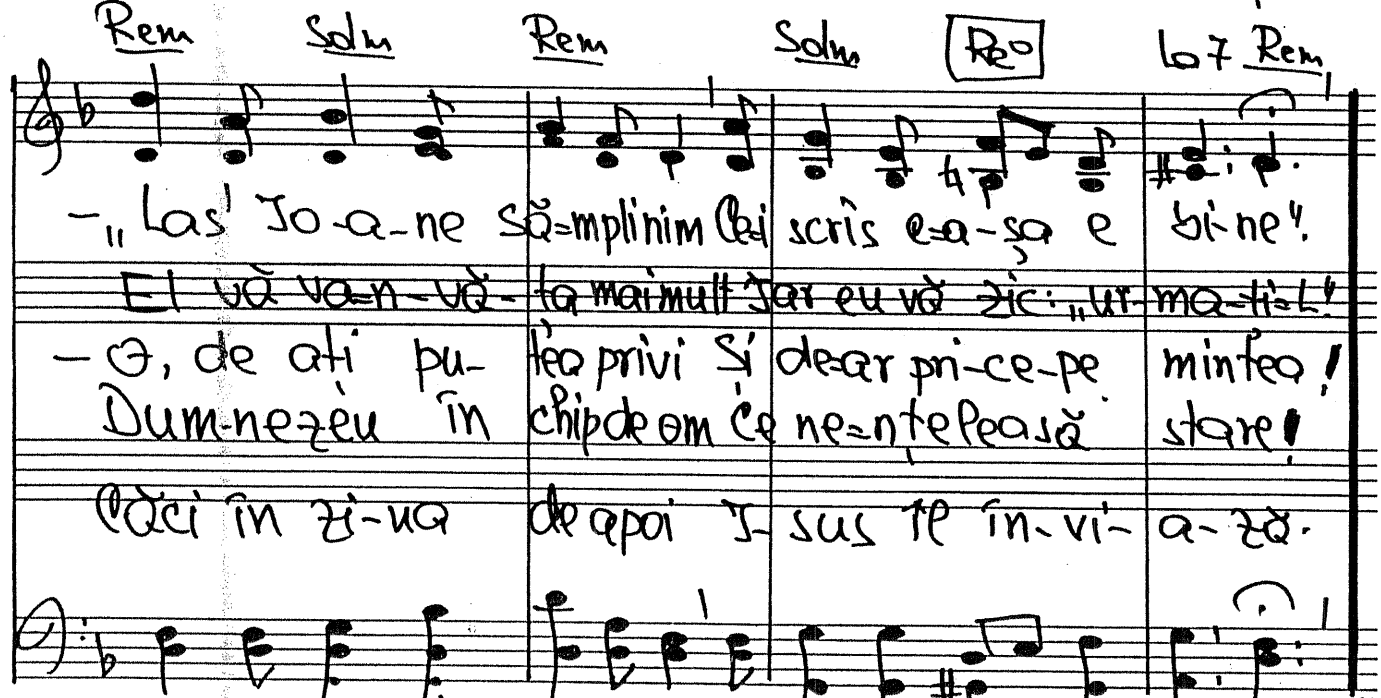

23-XI-1961 Text 2-I-1967

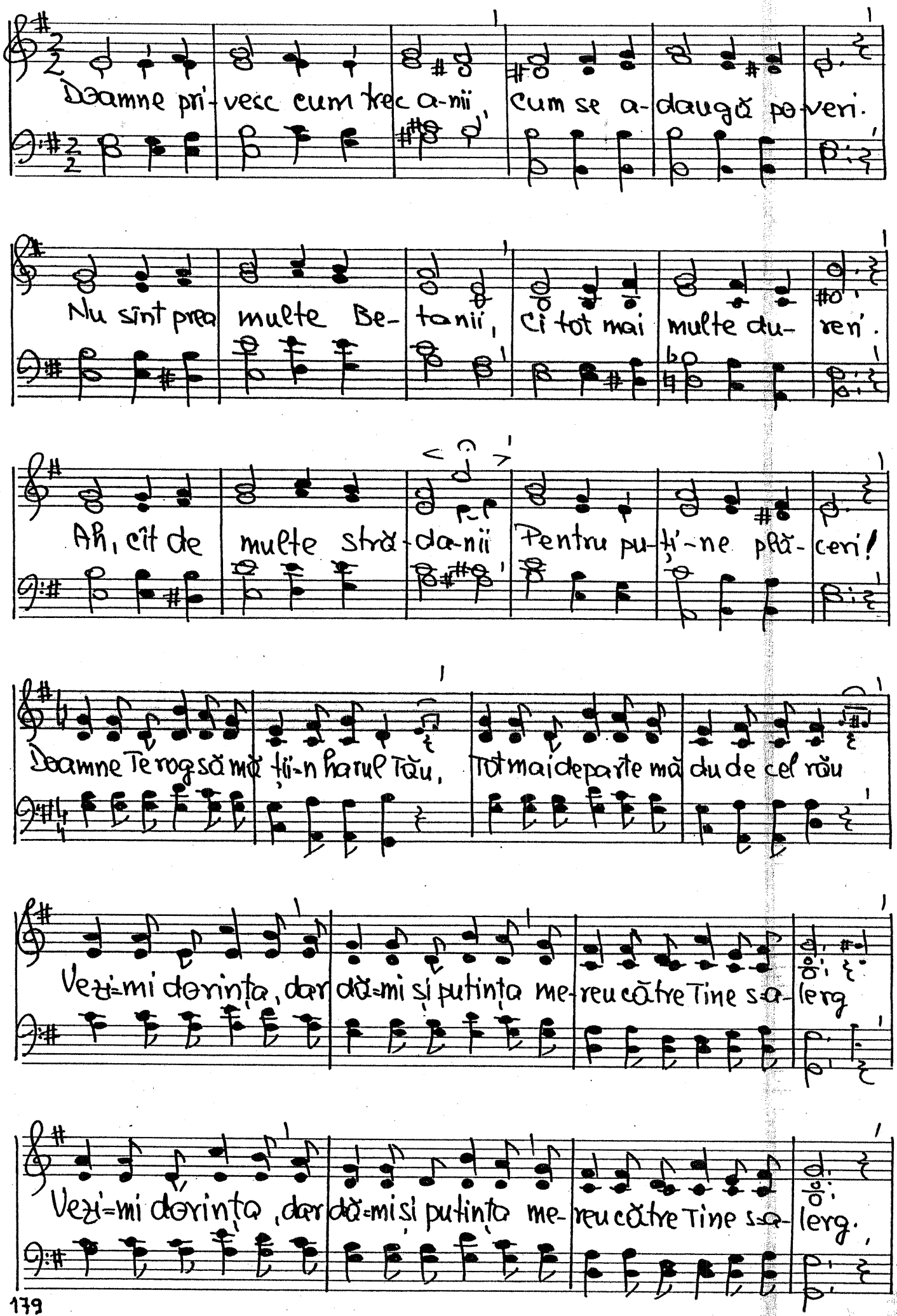
Doamne privesc cum trec anii, cum se adaugă poveri.
Nu sînt prea multe Betanii, ci tot mai multe dureri.
Ah, cît de multe stră-da-nii Pentru pu-ți-ne plă-ceri!
Doamne Te rog să mă ții-n harul Tău, Tot mai departe mă du de cel rău
Vezi-mi dorința, dar dă-mi și putința mereu către Tine s-alerg
Vezi-mi dorința, dar dă-mi și putința mereu către Tine s-alerg.

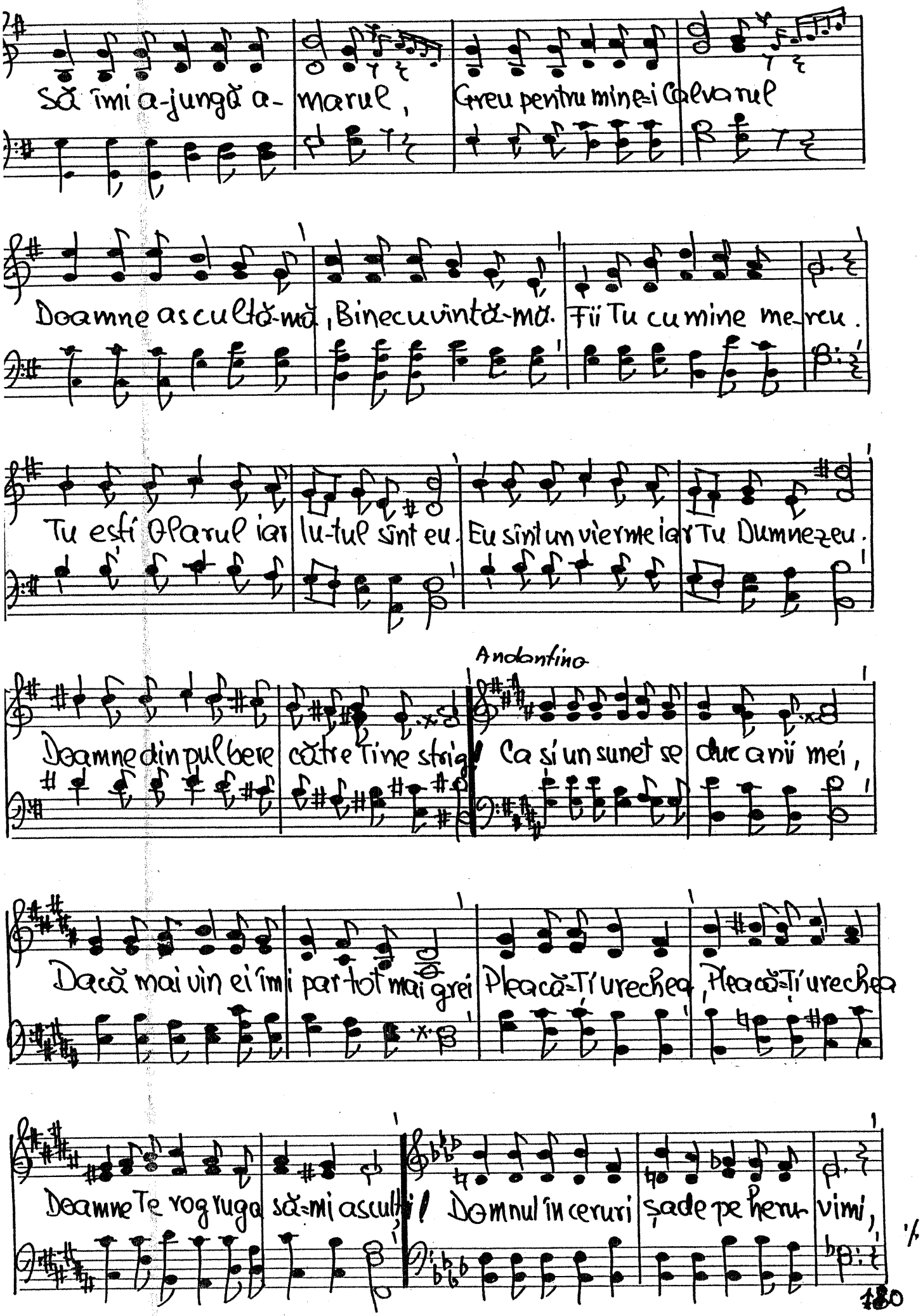
Să îmi a-jungă a-marul, Greu pentru mine-i Calvarul
Doamne ascultă-mă, Binecuvintă-mă. Fii Tu cu mine mereu.
Tu ești Părul iar lu-tul sînt eu. Eu sînt un vierme iar Tu Dumnezeu.
Andantino
Doamne din pulbere către Tine strig! Ca și un sunet se duc anii mei,
Dacă mai vin ei îmi par tot mai grei Pleacă-Ți urechea, Pleacă-Ți urechea
Doamne Te rog rugă să-mi asculți! Domnul în ceruri șade pe heru-vimi,

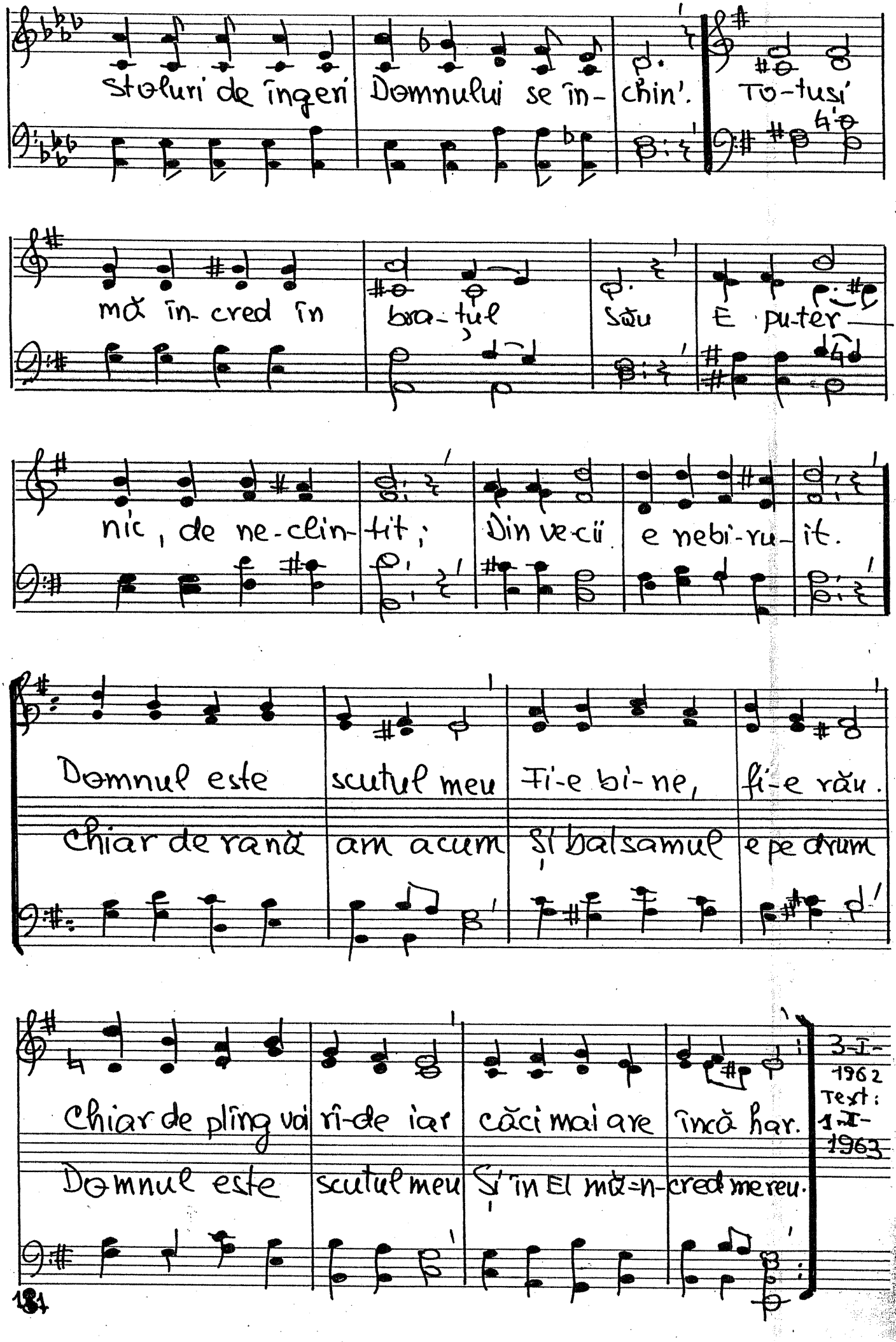
Stoluri de îngeri Domnului se în- chin'. To-tusi'
mă în- cred în bra- țul Său E pu- ter-
nic, de ne- clin- tit; Din ve- cii e nebi- ru- it.
Domnul este scutul meu Fi-e bi- ne, fi-e rău.
Chiar de rană am acum Și balsamul e pe drum
Chiar de plîng vai ri-de iar căci mai are încă har.
Domnul este scutul meu Și în El mă-n- cred mereu.
3-I-1962
Text: 1-II-1963

– 164. CUM DE PLÎNGI FIU IUBIT?

vers. Cretoiu Adela

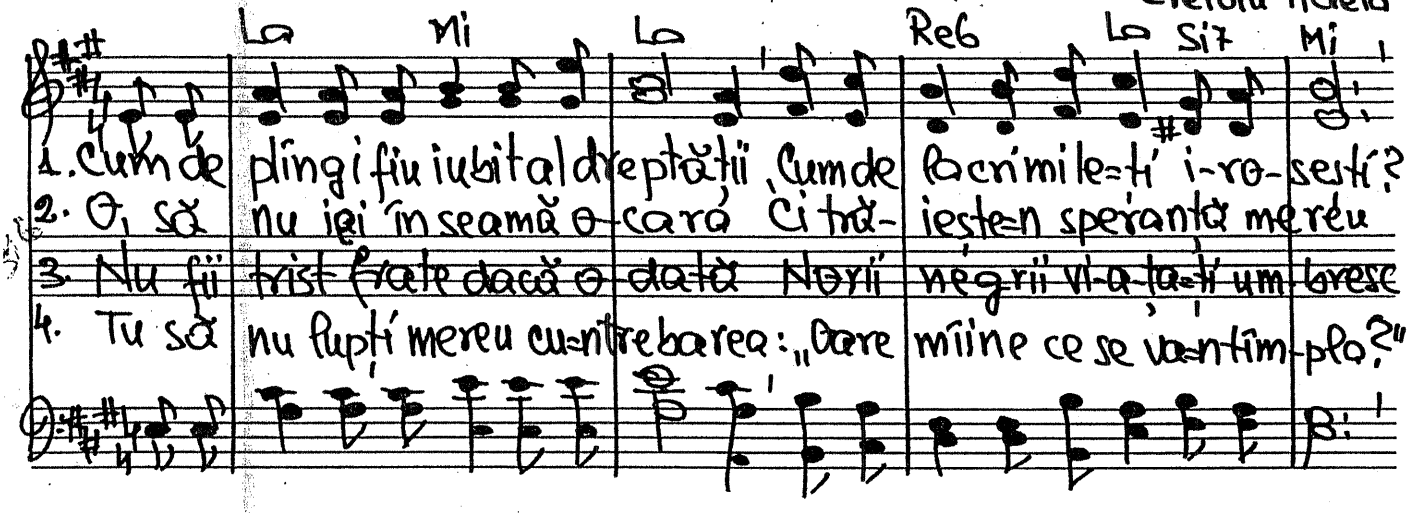

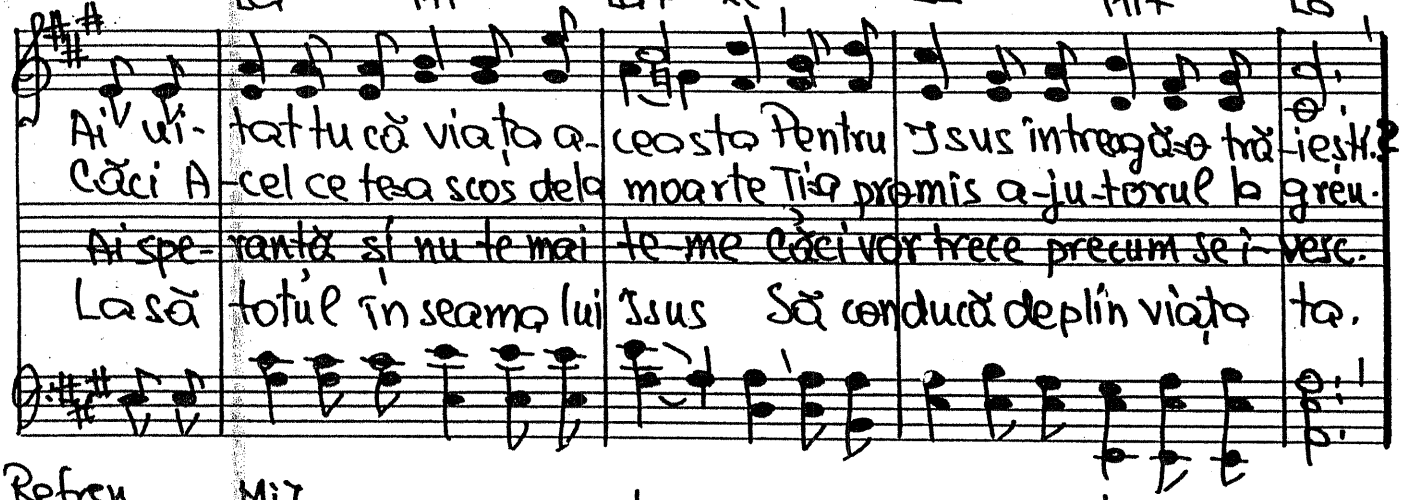

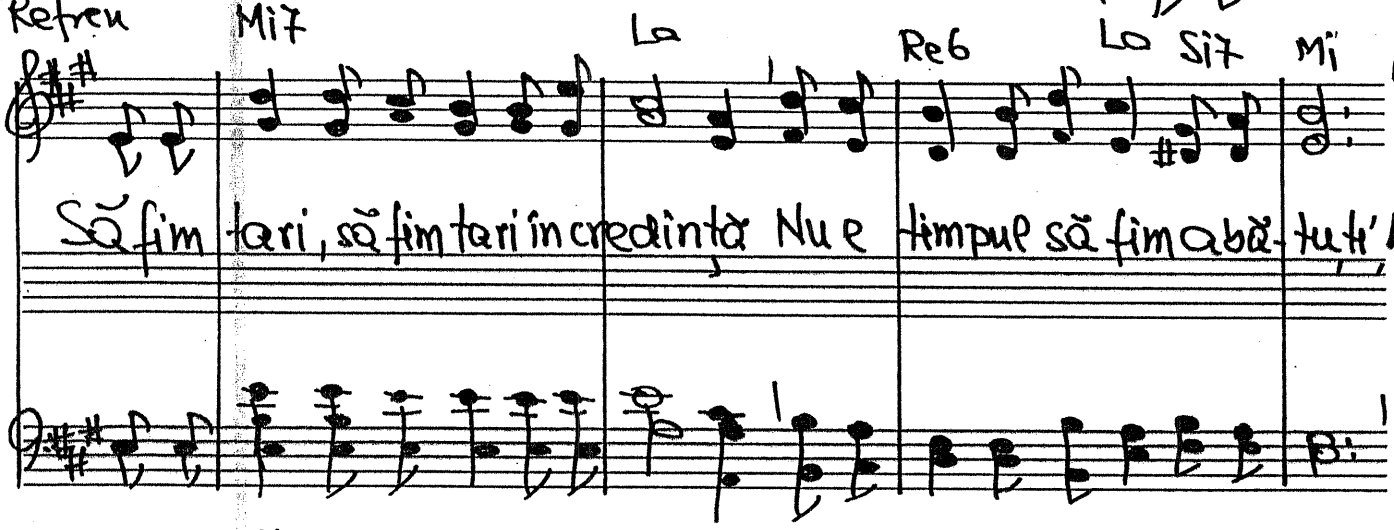

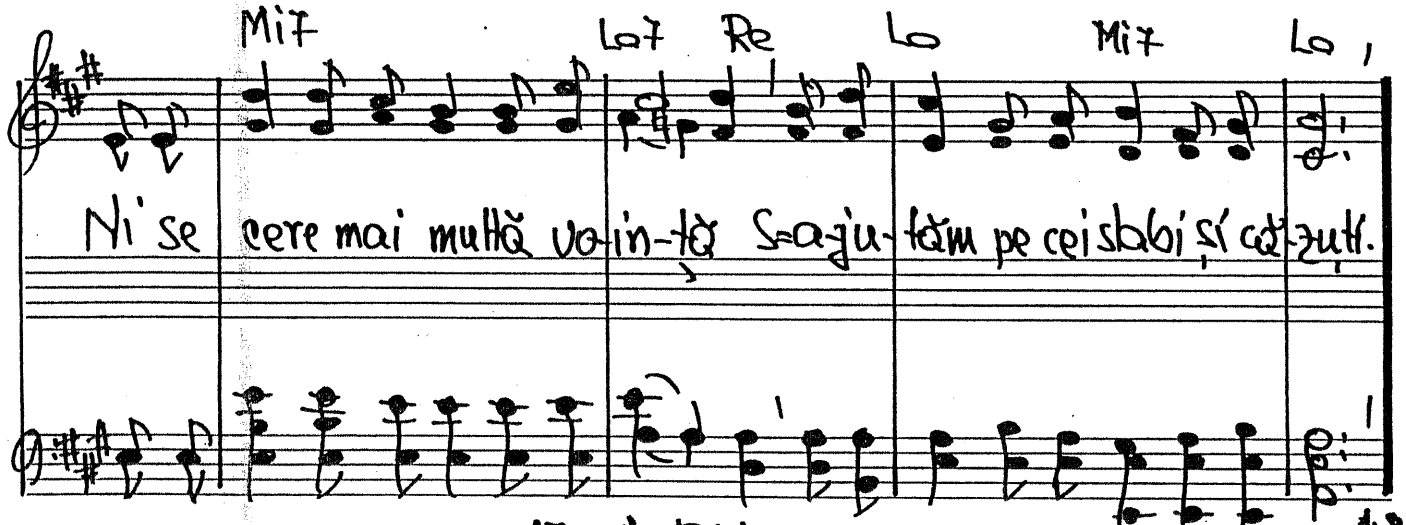

17 oct. 1961

-165. Tic-tac, bate ceasul

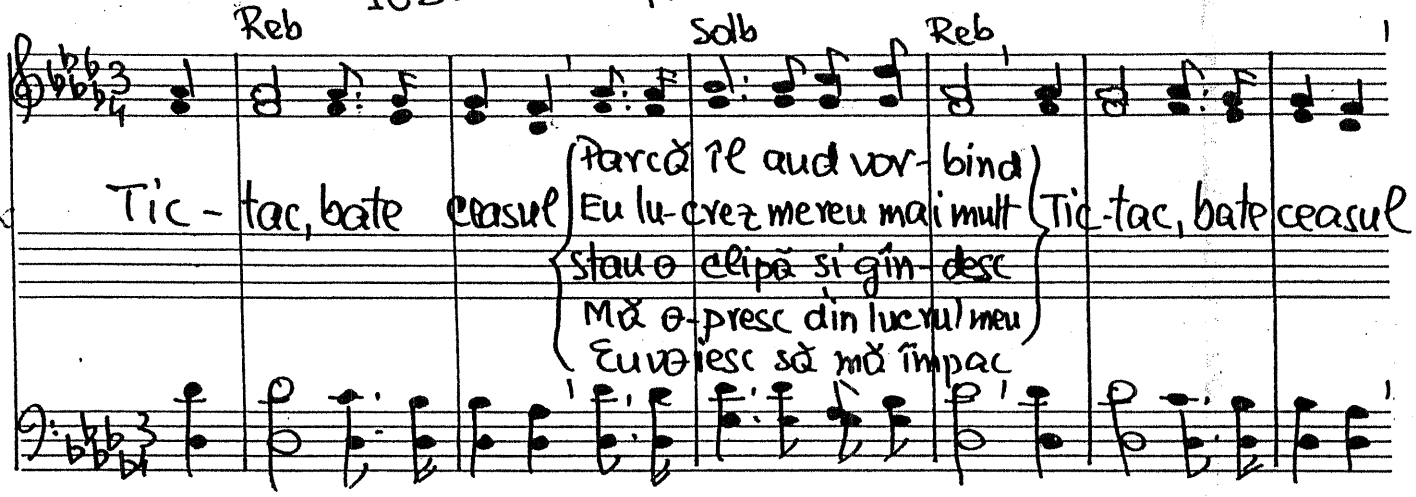

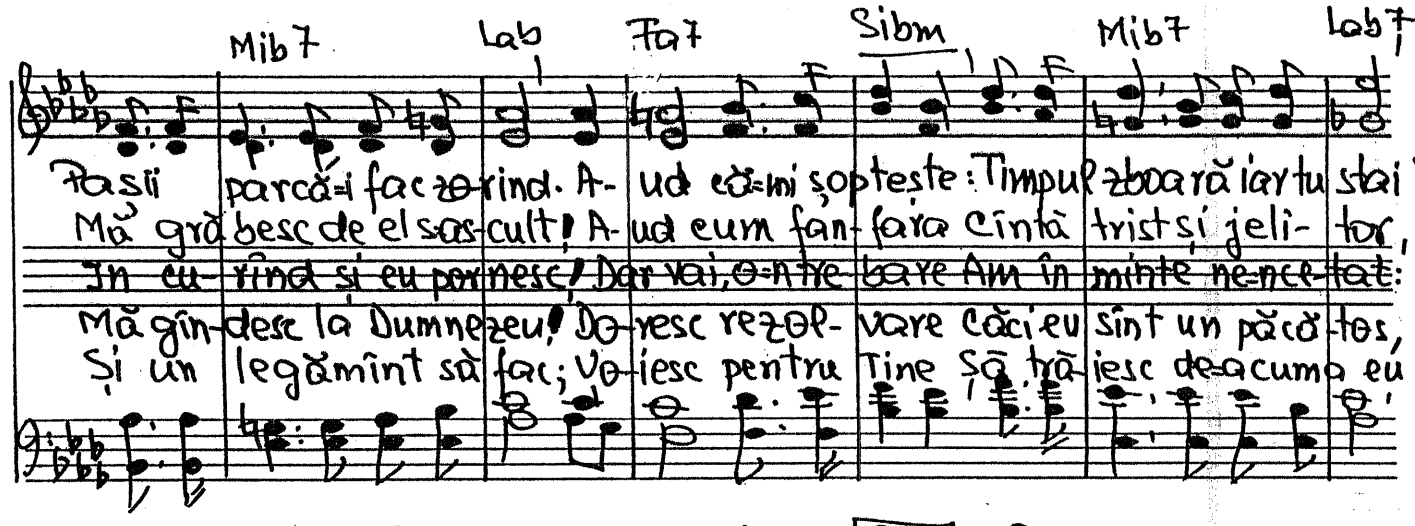

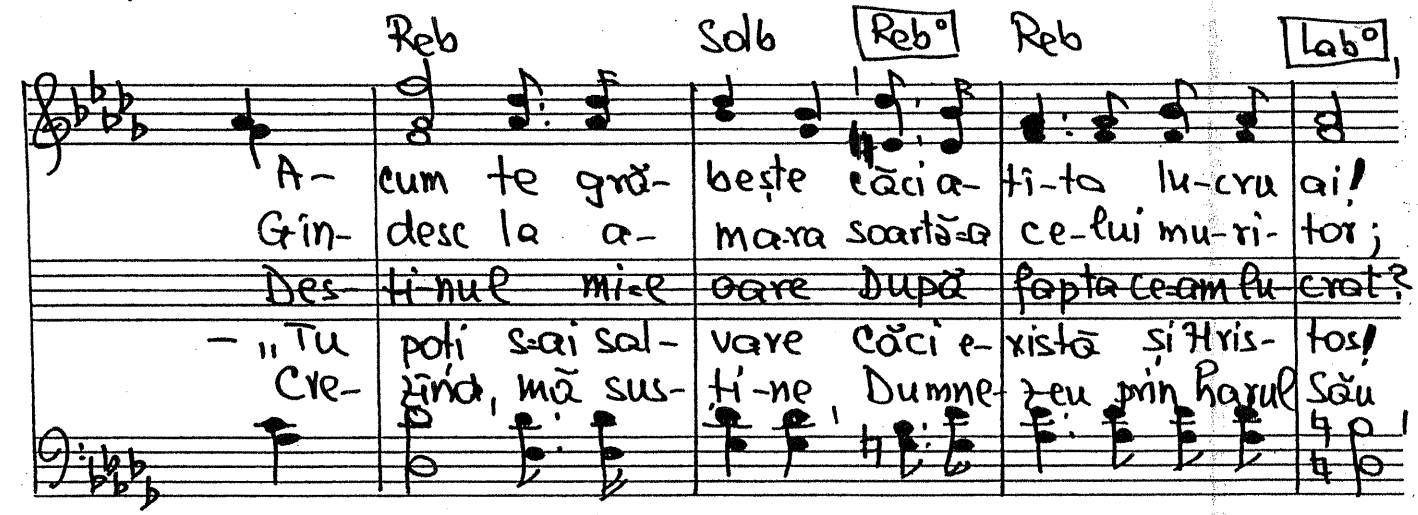

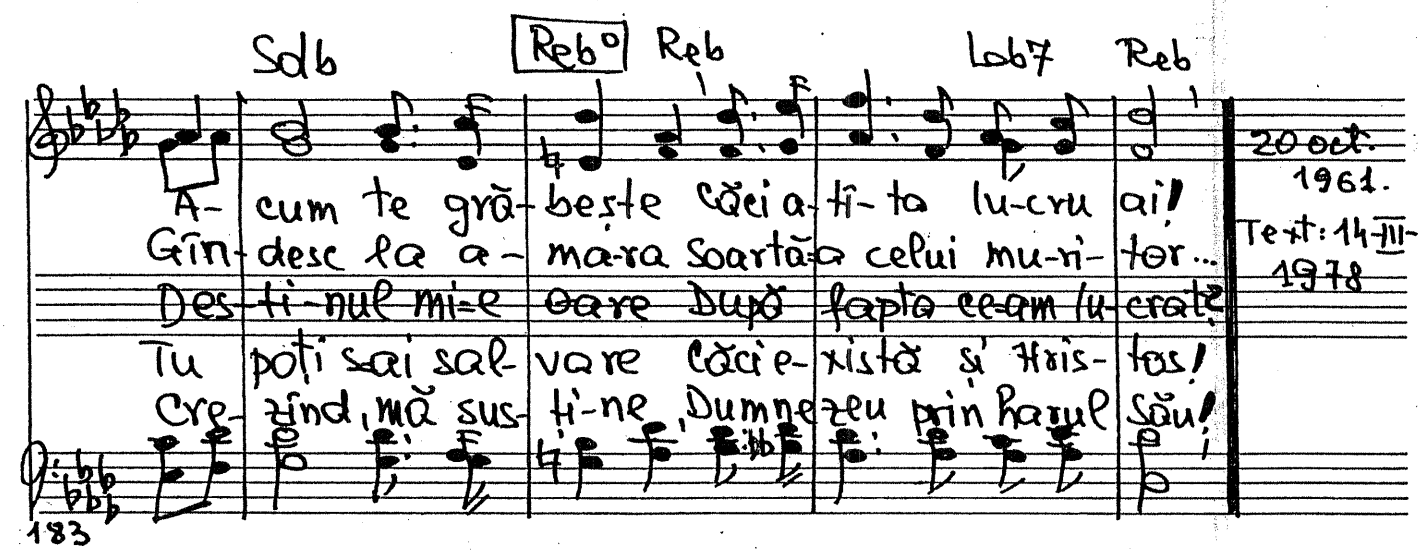

20 oct. 1961.
Text: 14-III-1978

Psalmul 88 — 166. O, DOAMNE DUMNEZEULE...

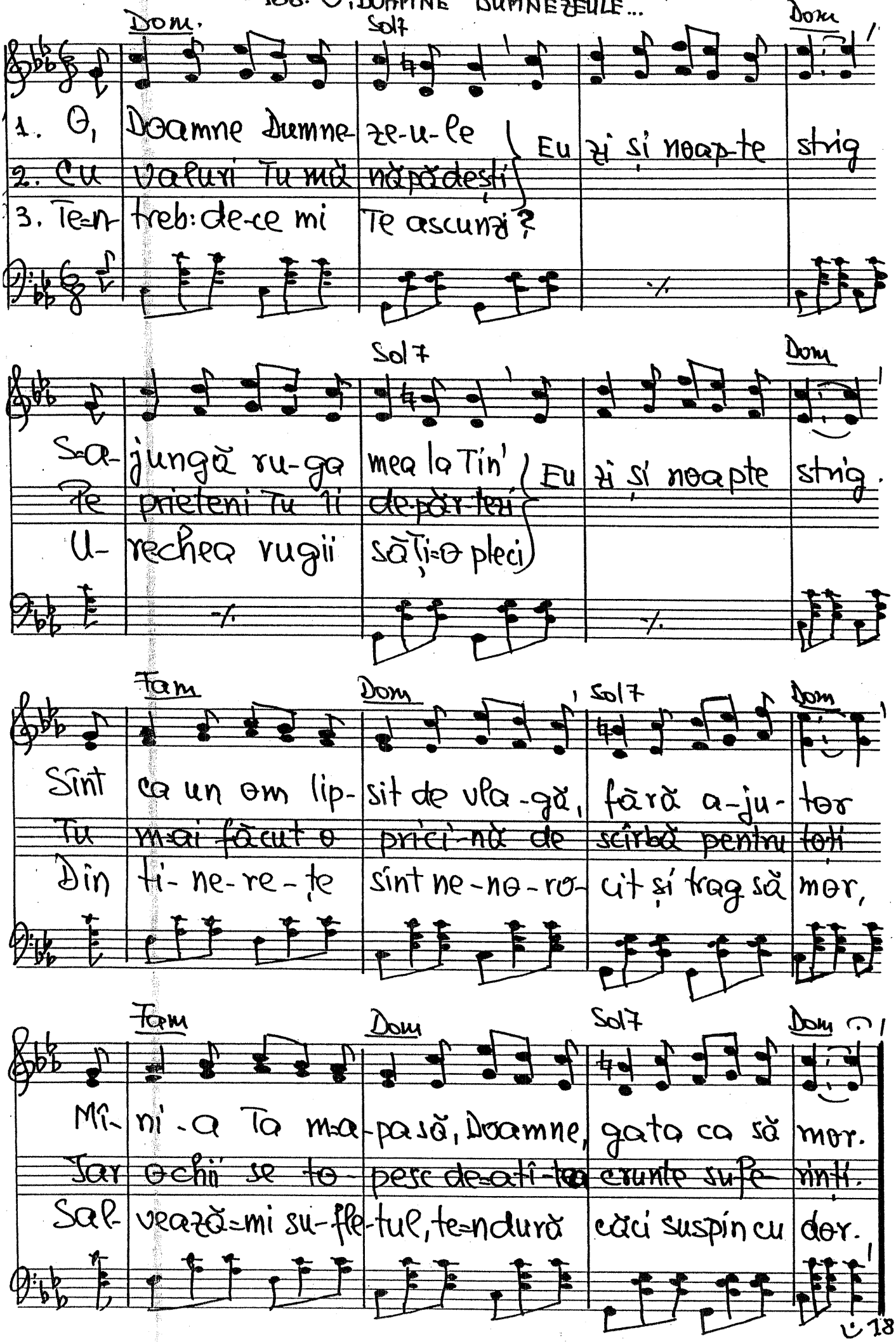

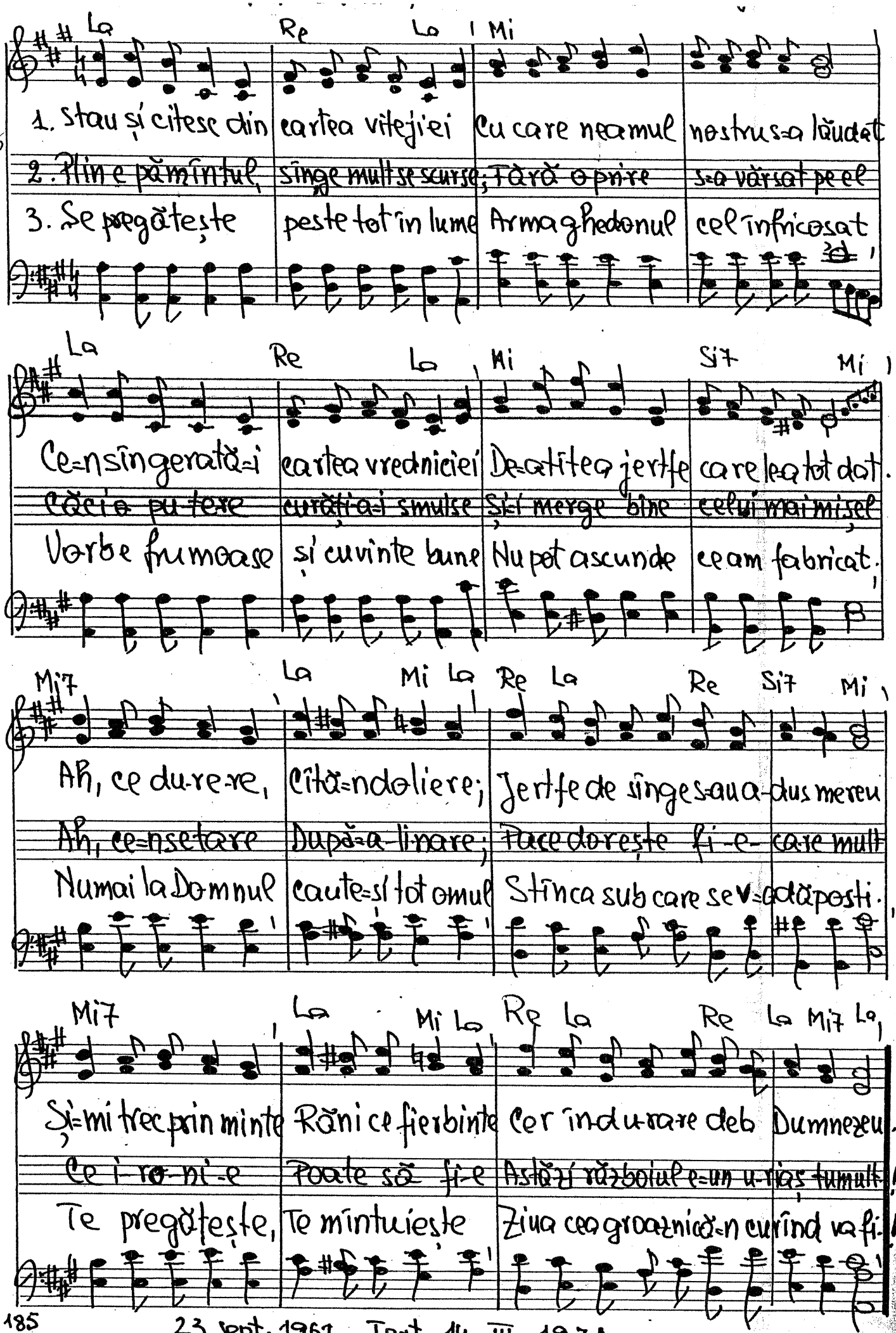

185

23 sept. 1961. Text 14-III-1978

168. AL TĂU NUME

Vers. Traian Dorz

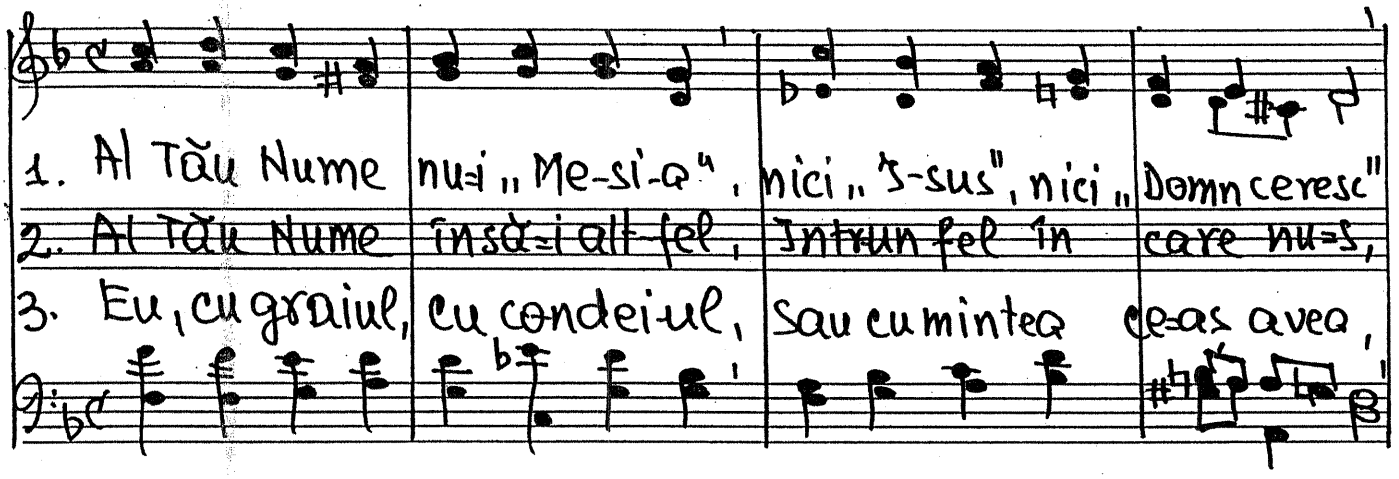

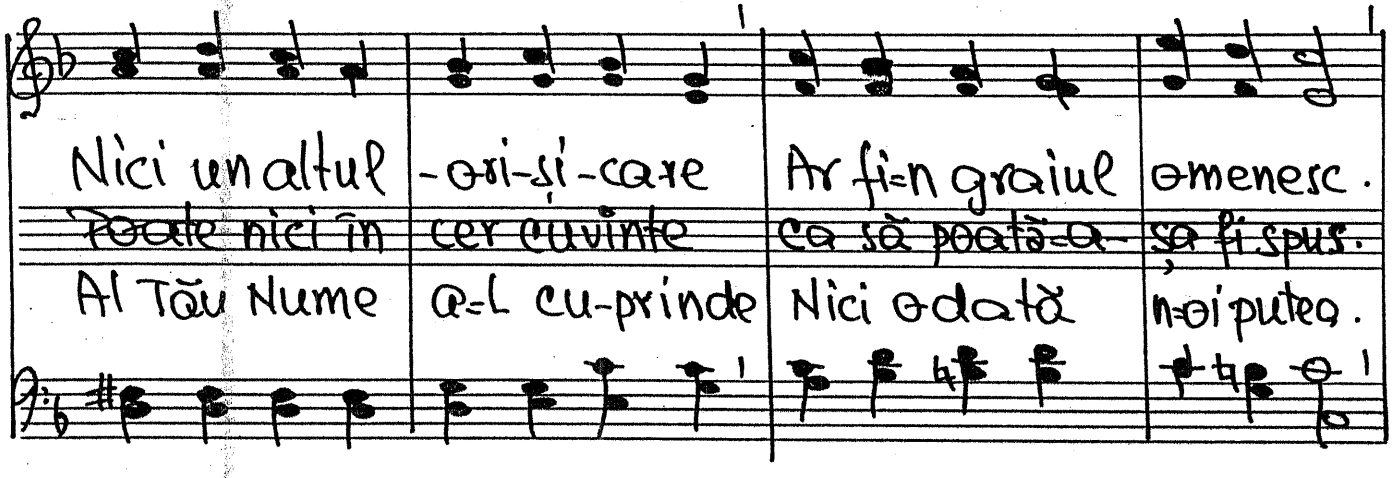

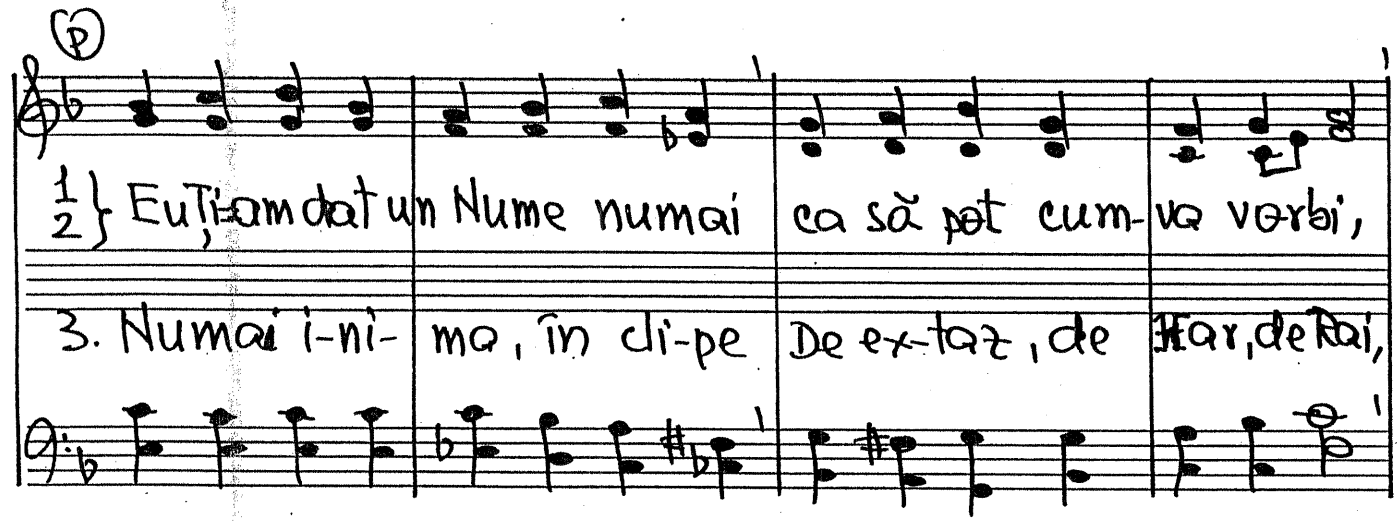

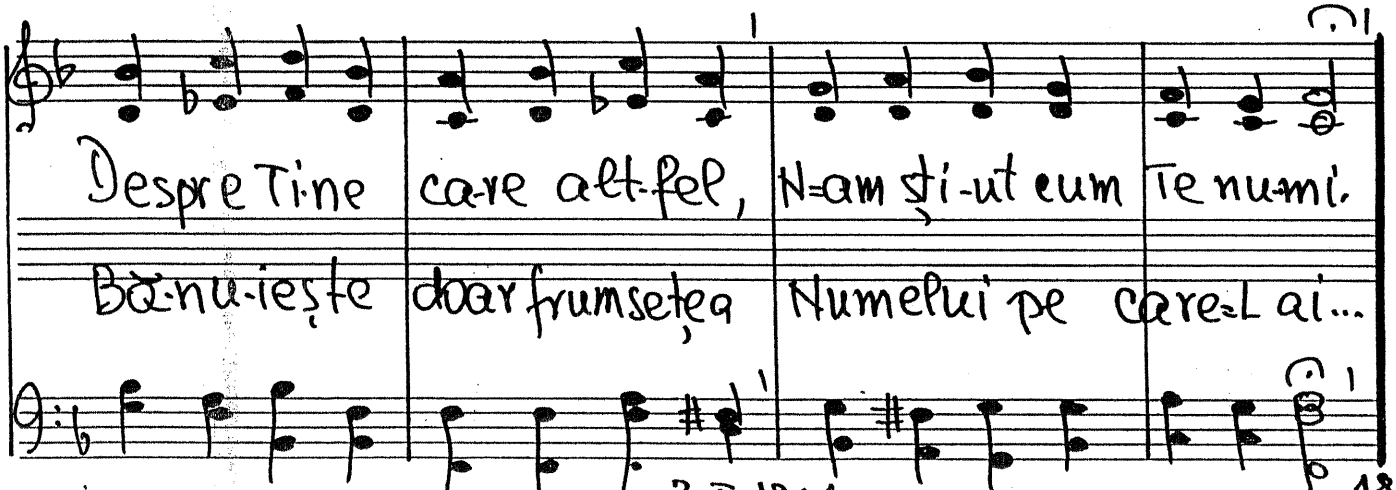

3-I-1961.

Solo

107. Ghedeon

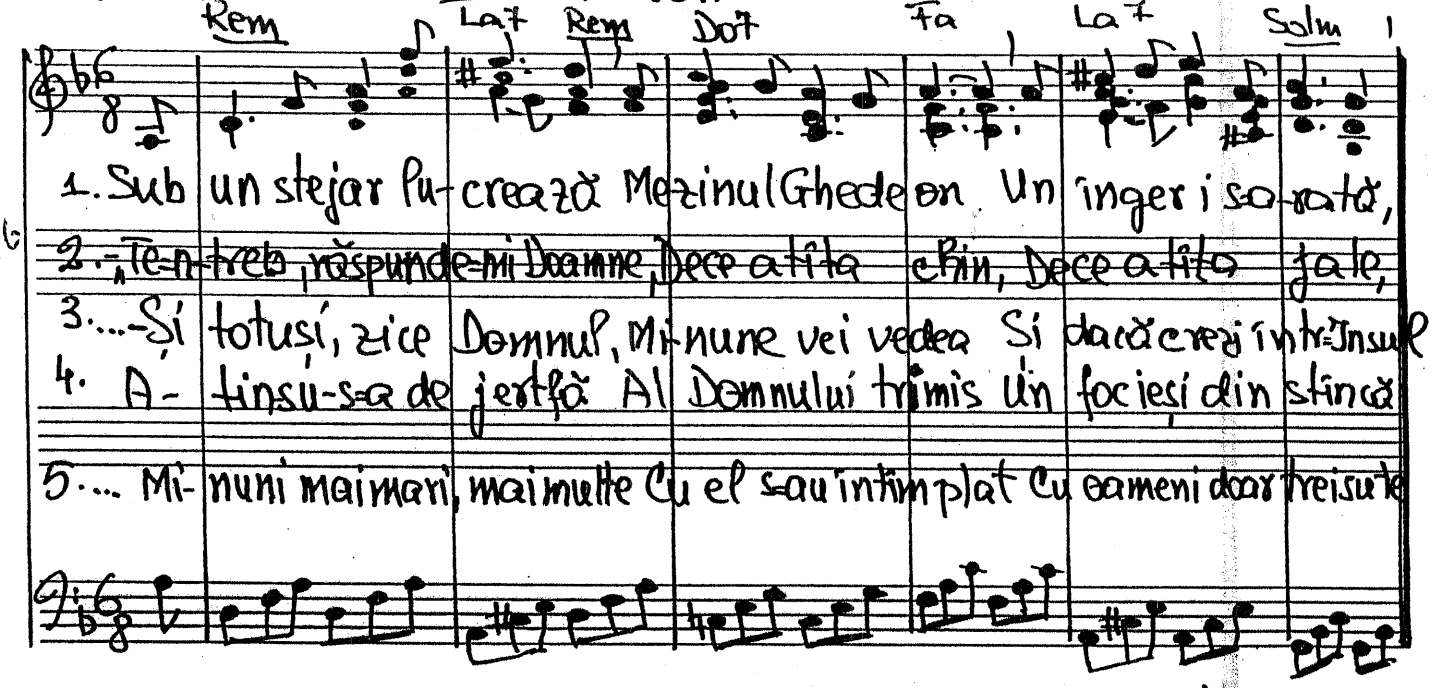

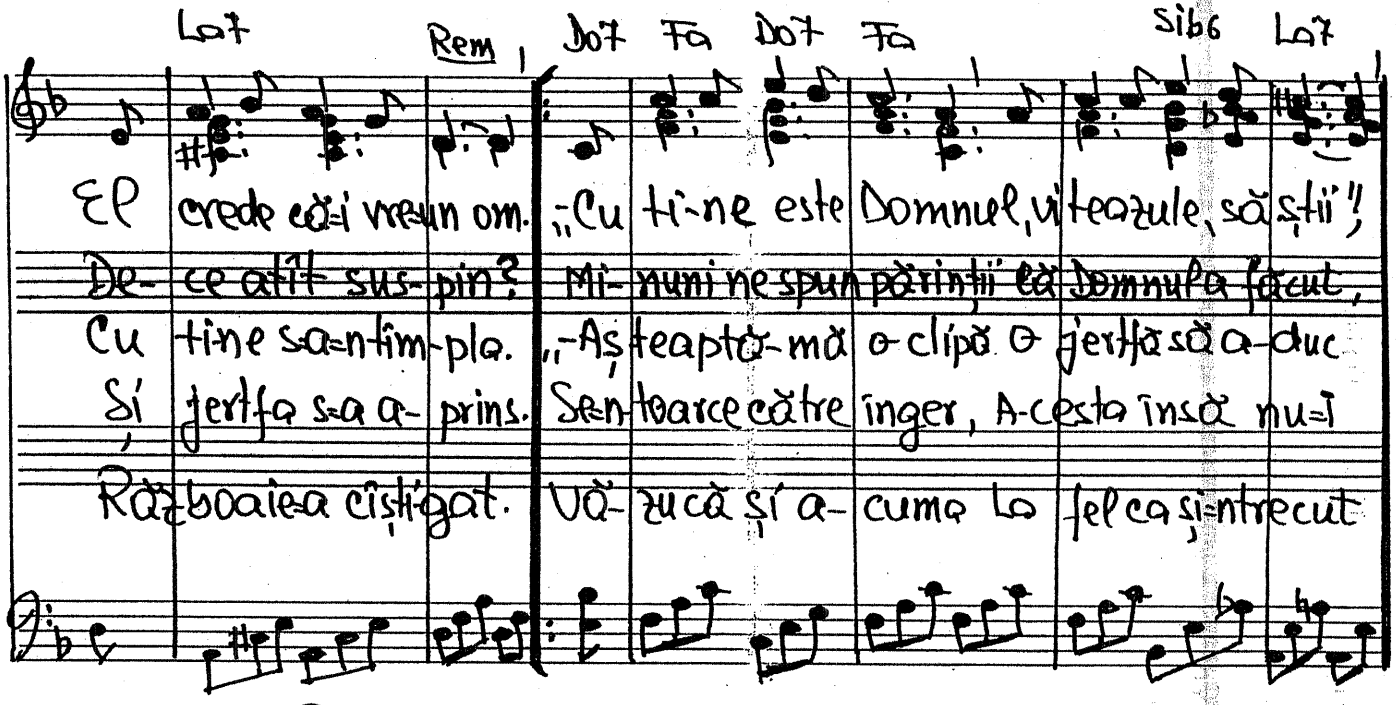

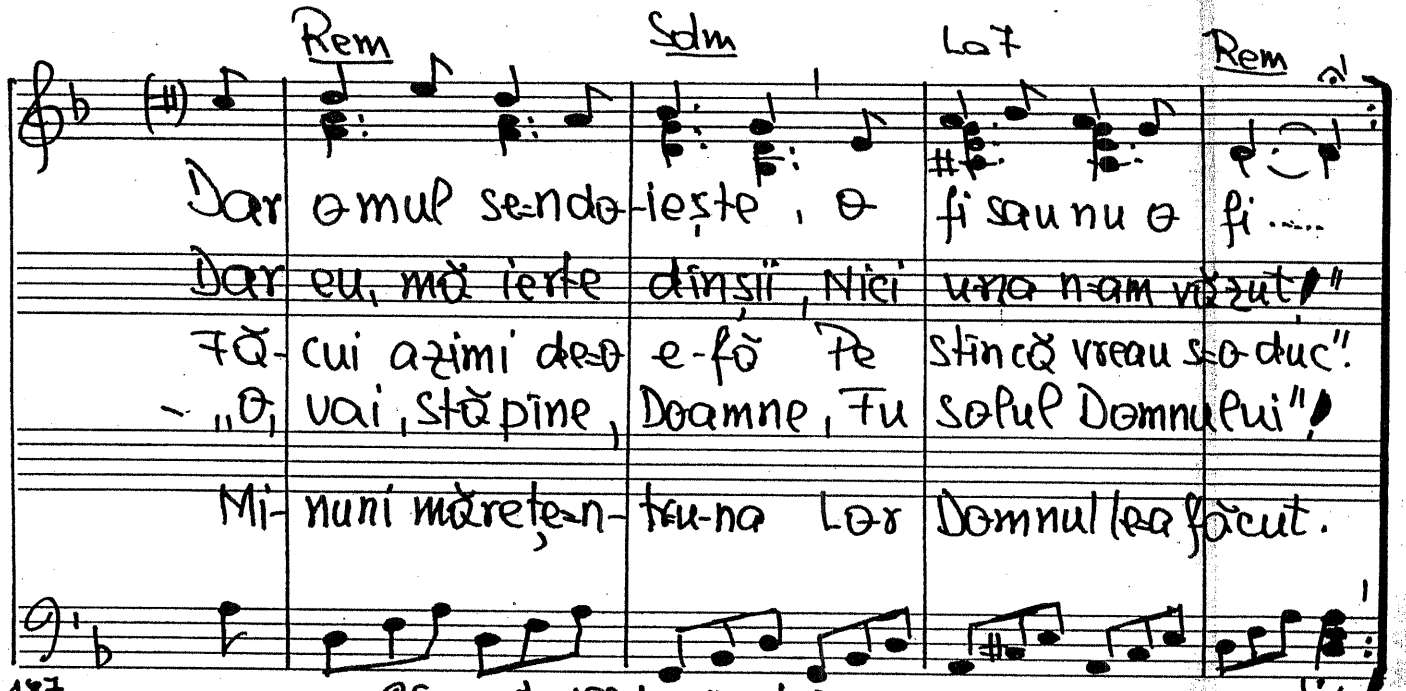

187

26 sept. 1961. Text 8.XI-1962

– 170. ÎNDEMN LA LUCRU

Largo

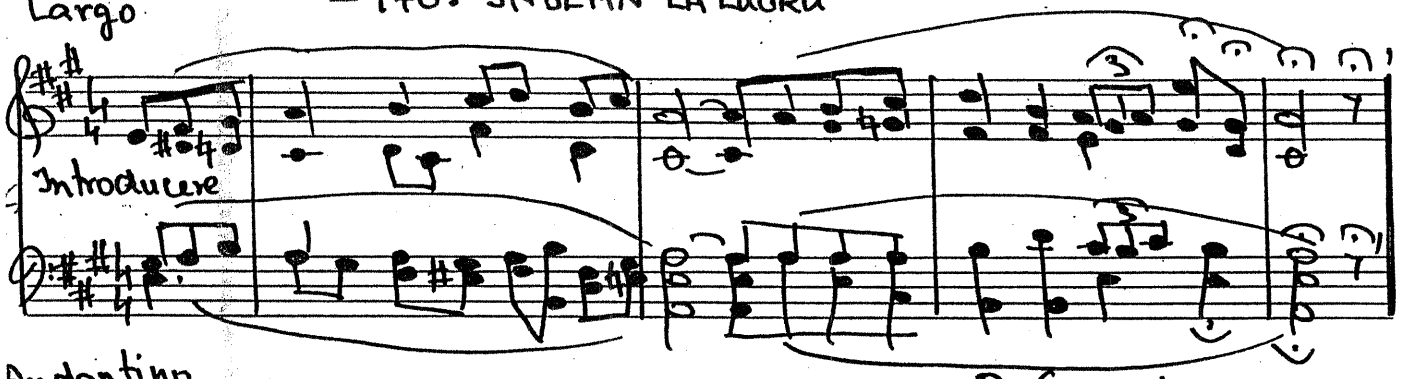

Andantino

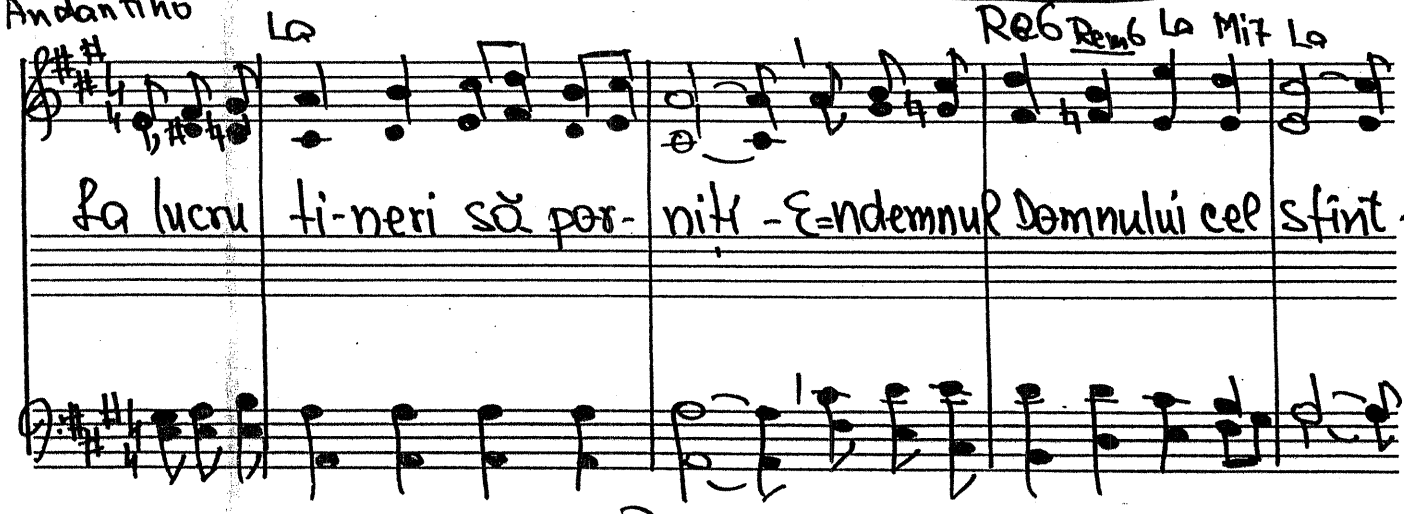

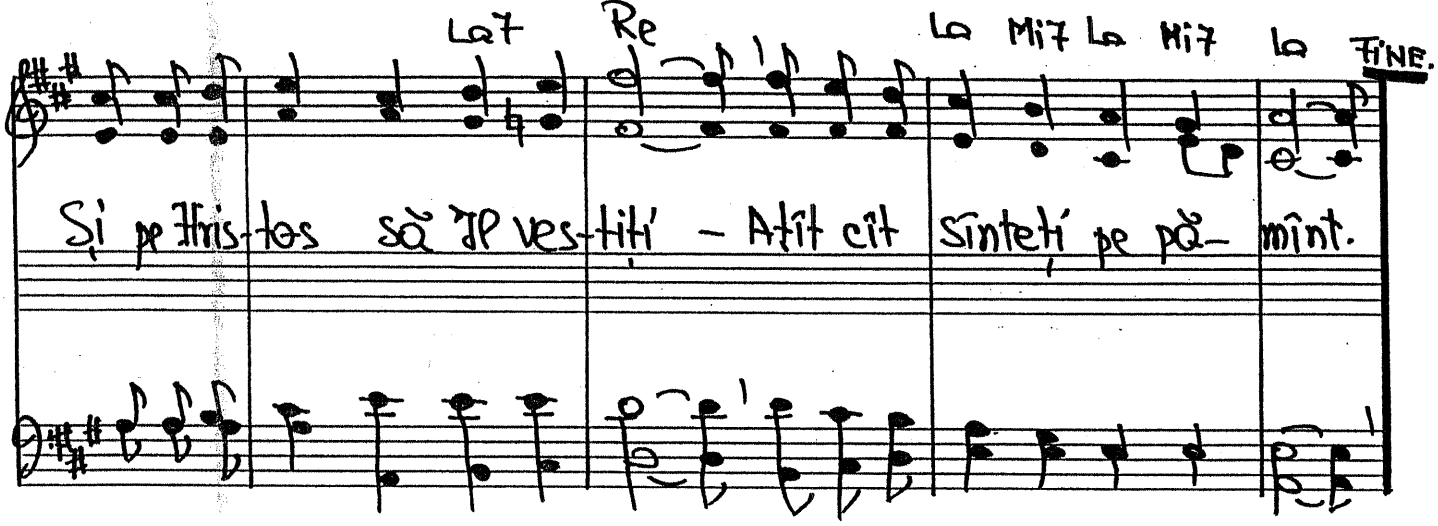

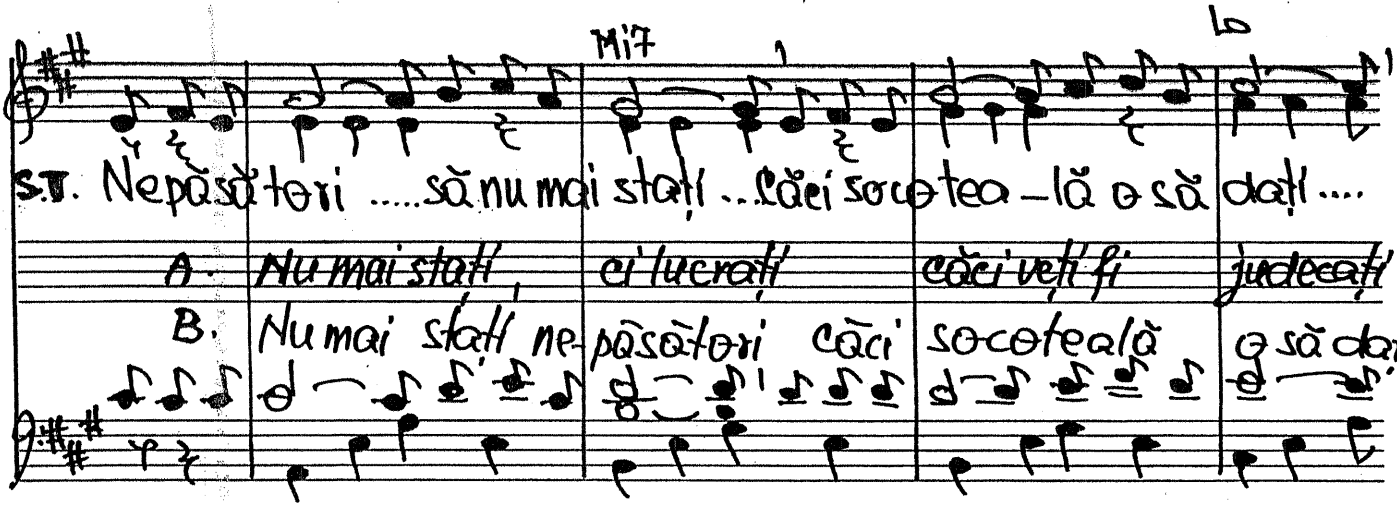

30.XI.1961

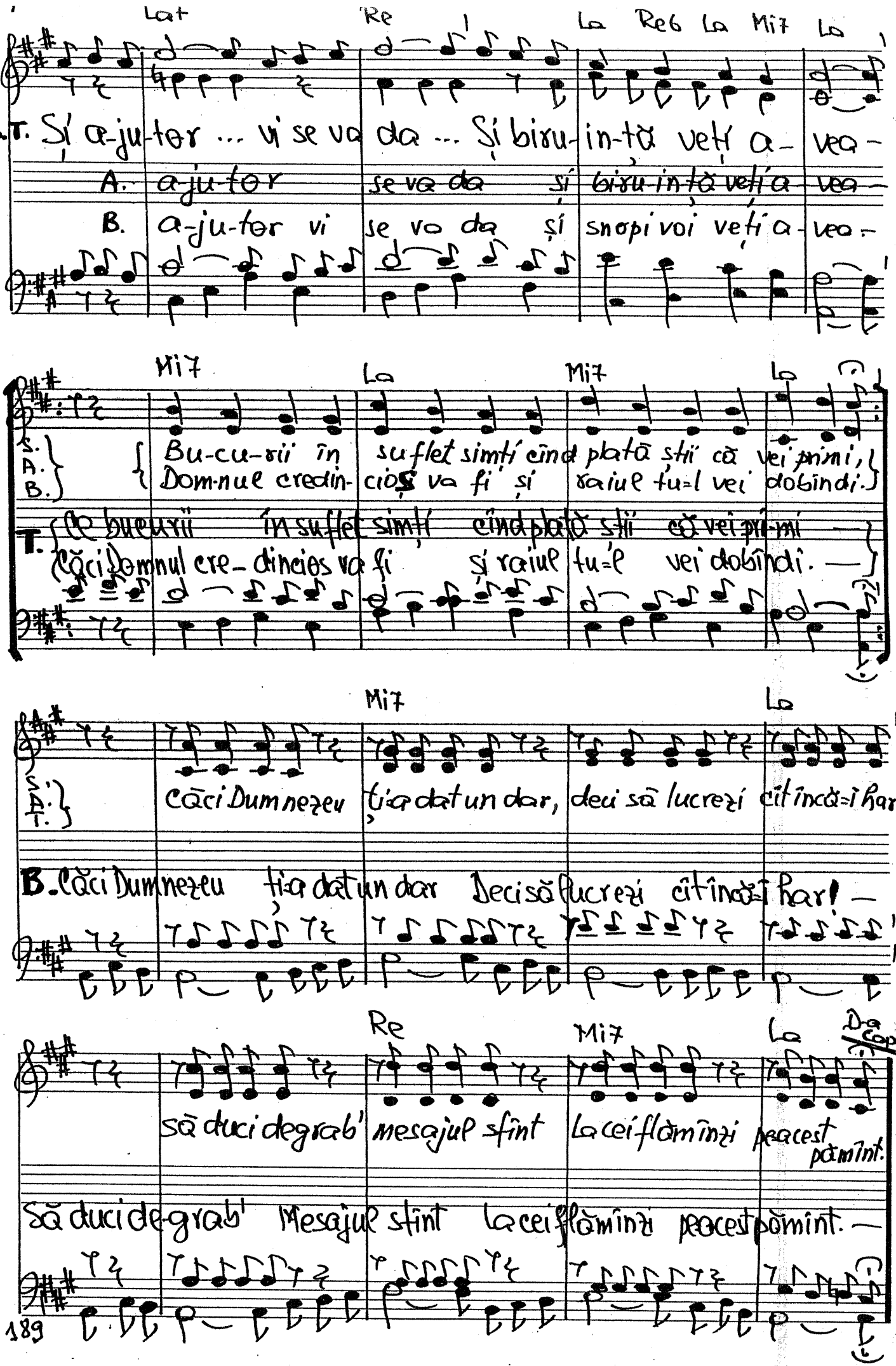
Lat Re La Re6 La Mi7 La
S. Și a-ju-tor ... vi se va da ... Și bi-ru-in-ță veți a- vea-
A. a-ju-tor se va da și bi-ru-in-ță veți a- vea-
B. a-ju-tor vi se va da și sno-pi voi veți a- vea-
Mi7 La Mi7 La
S. A. B. Bu-cu-rii în suflet simți când plată știi că vei primi,
Domnul credin-cios va fi și raiul tu-l vei dobîndi.
T. De bucurii în suflet simți când plată știi că vei primi
Căci Domnul cre- dincios va fi și raiul tu-l vei dobîndi.
Mi7 La
S. A. T. Căci Dumnezeu ți-a dat un dar, deci să lucrezi cît încă-i har!
B. Căci Dumnezeu ți-a dat un dar Deci să lucrezi cît încă-i har!
Re Mi7 La
Da Capo.
să duci degrab' mesajul sfînt la cei flămînzi pe acest pămînt.
Să duci de-grab' Mesajul sfînt la cei flămînzi pe acest pămînt.

171. PREDICĂM O OFERTĂ MĂREAȚĂ.

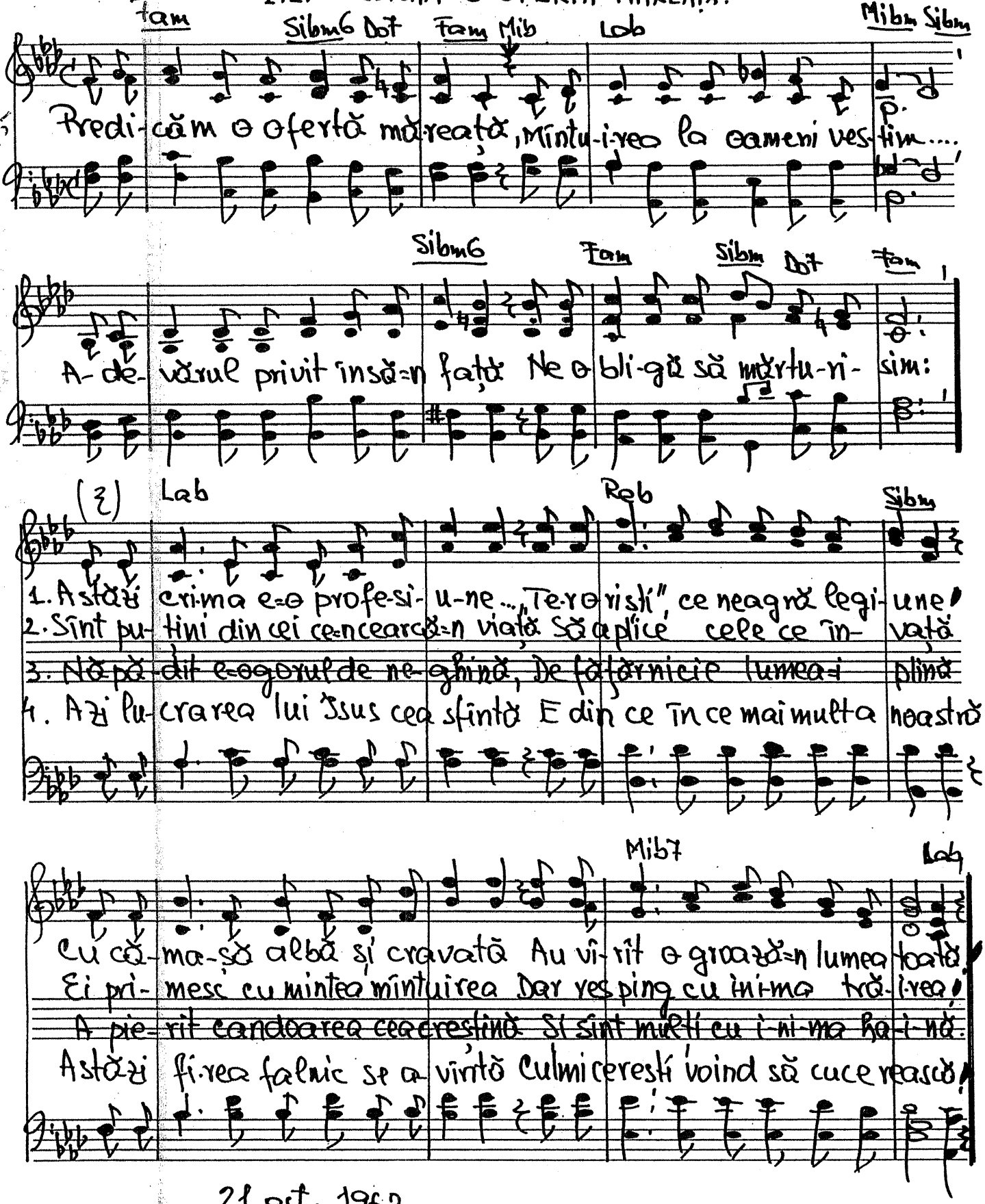

21 oct. 1962.
Text 16.III.1978.

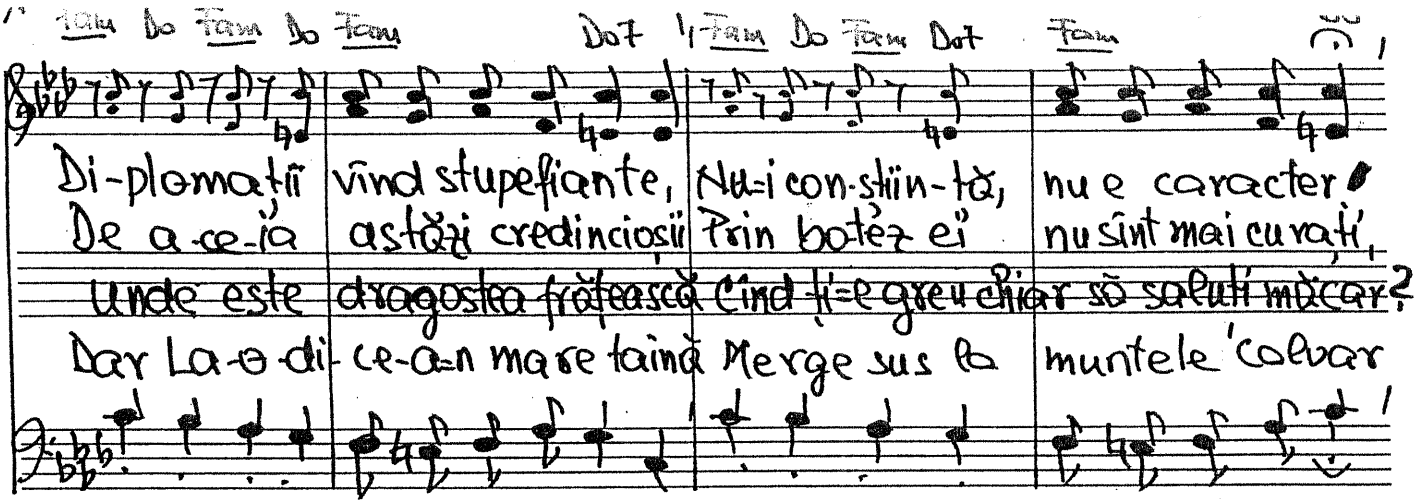

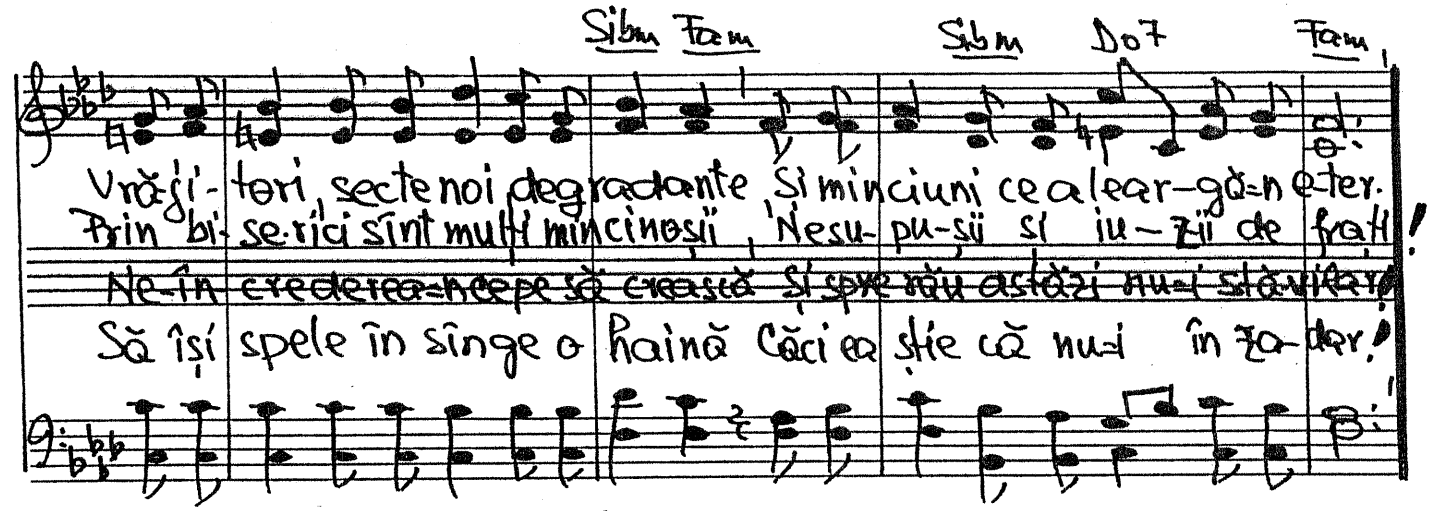

172. SFÎNTA TREIME

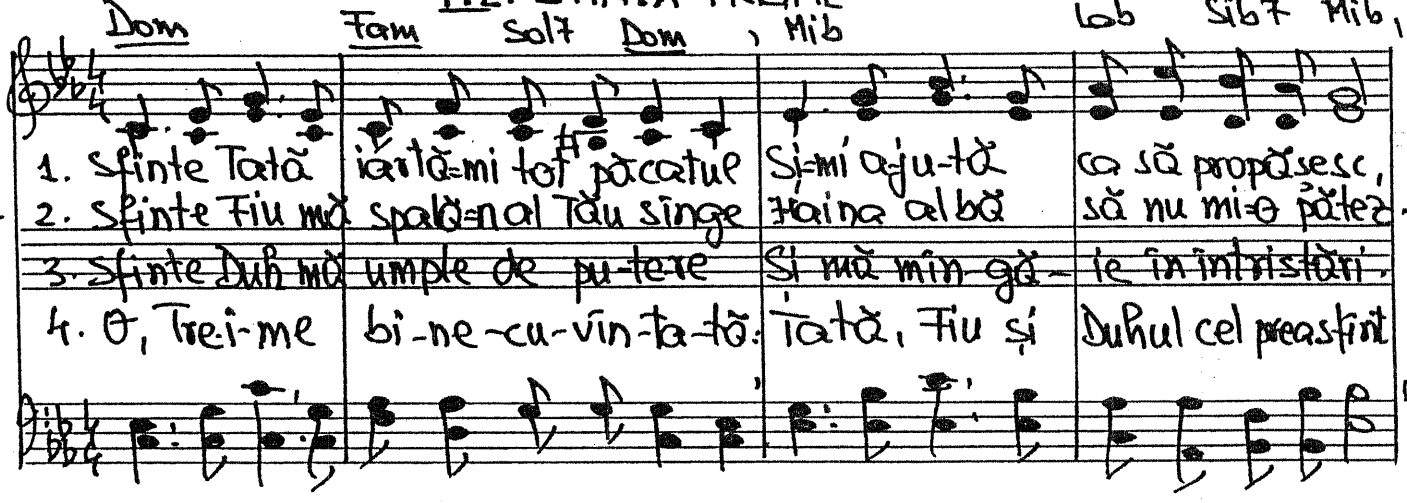

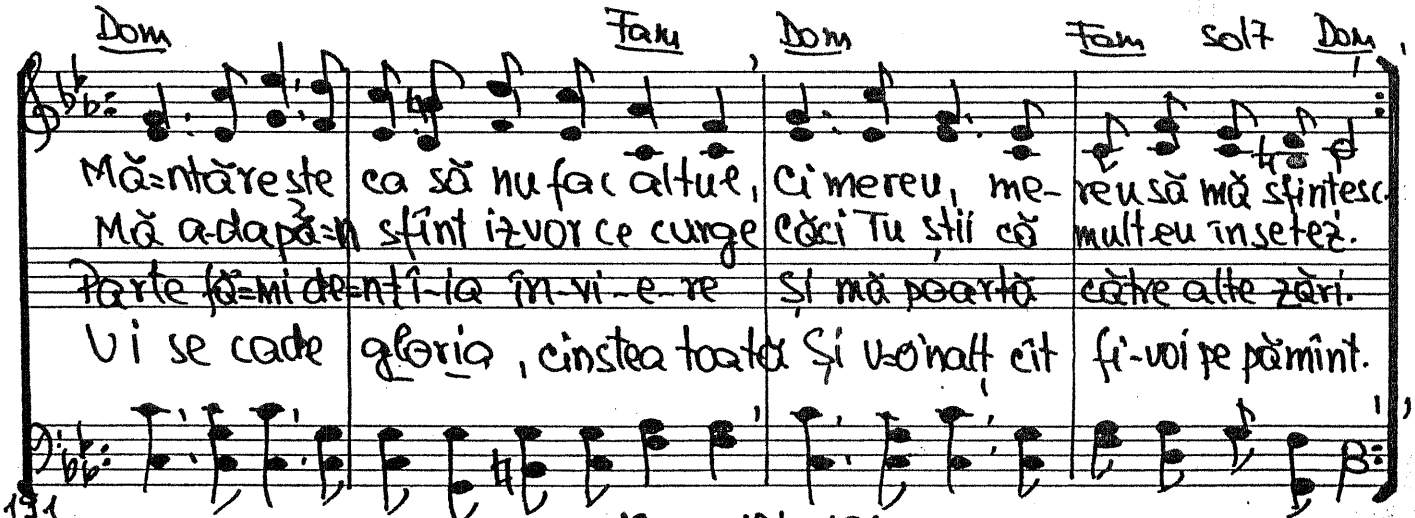

12 aprilie 1962

Parafraza la Ps. 150 vers. 1-2.

173. LĂUDAȚI, LĂUDAȚI.

Sib Fa7 Sib

1. Soare, lună, ste-le, astre
2. A-pe, ri-uri, voi iz-voa-re
3. Pișcurii mari, a-me-ți-toa-re

lă-u-dați, lă-u-dați,

Fa Do7 Fa

Slava stră-lu-ci-rii voastre
Și cîm-pi-a-n sărbătoare
Sus-su-rul de la izvoare

Domnului datorați.

Sib Mib, Do7 Fa

Și pă-mîn-tul mi-nu-nat, De oceanu-n con-ju-rat,
Mi-nu-nat a în-toc-mit Holda ce s-a a-u-rit
Oameni să vă în-chi-nați, Pe Isus glo-ri-fi-cați.

Re Sdm Sd7 Dom Fa7 Sib

De parfum în-mi-res-mat
Dealul ce s-a în-ver-zit
Slavă, cinste să Îi dați,

lă-u-dați, lă-u-dați!

10-IV-1962 Text: 17-III-1978.

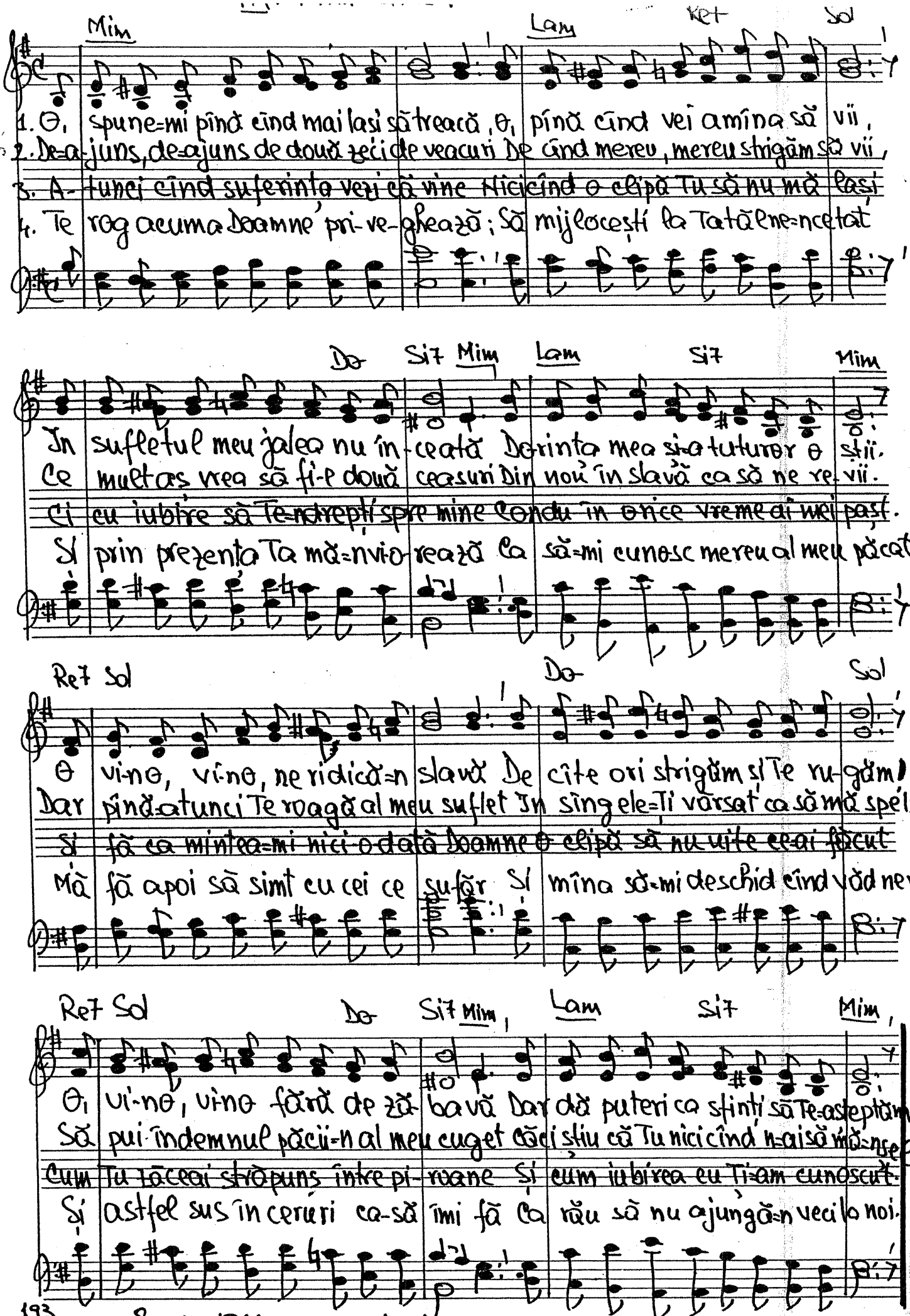

193

8-XII-1961. Text 1.I.1963

Solo

175. ȘTIU CĂ ÎN CER

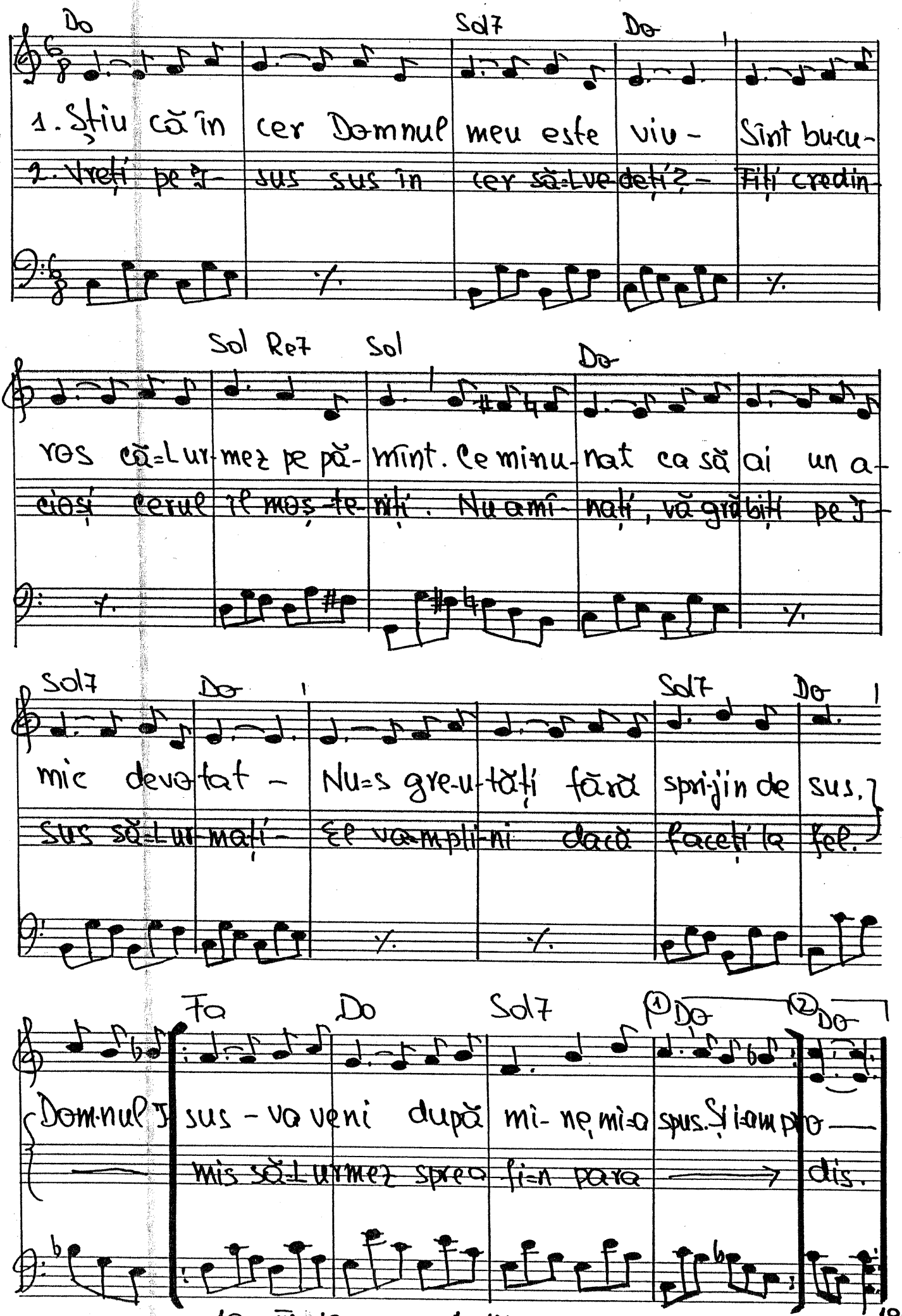

10 - IV - 1962. Text: 17 - III - 1978.

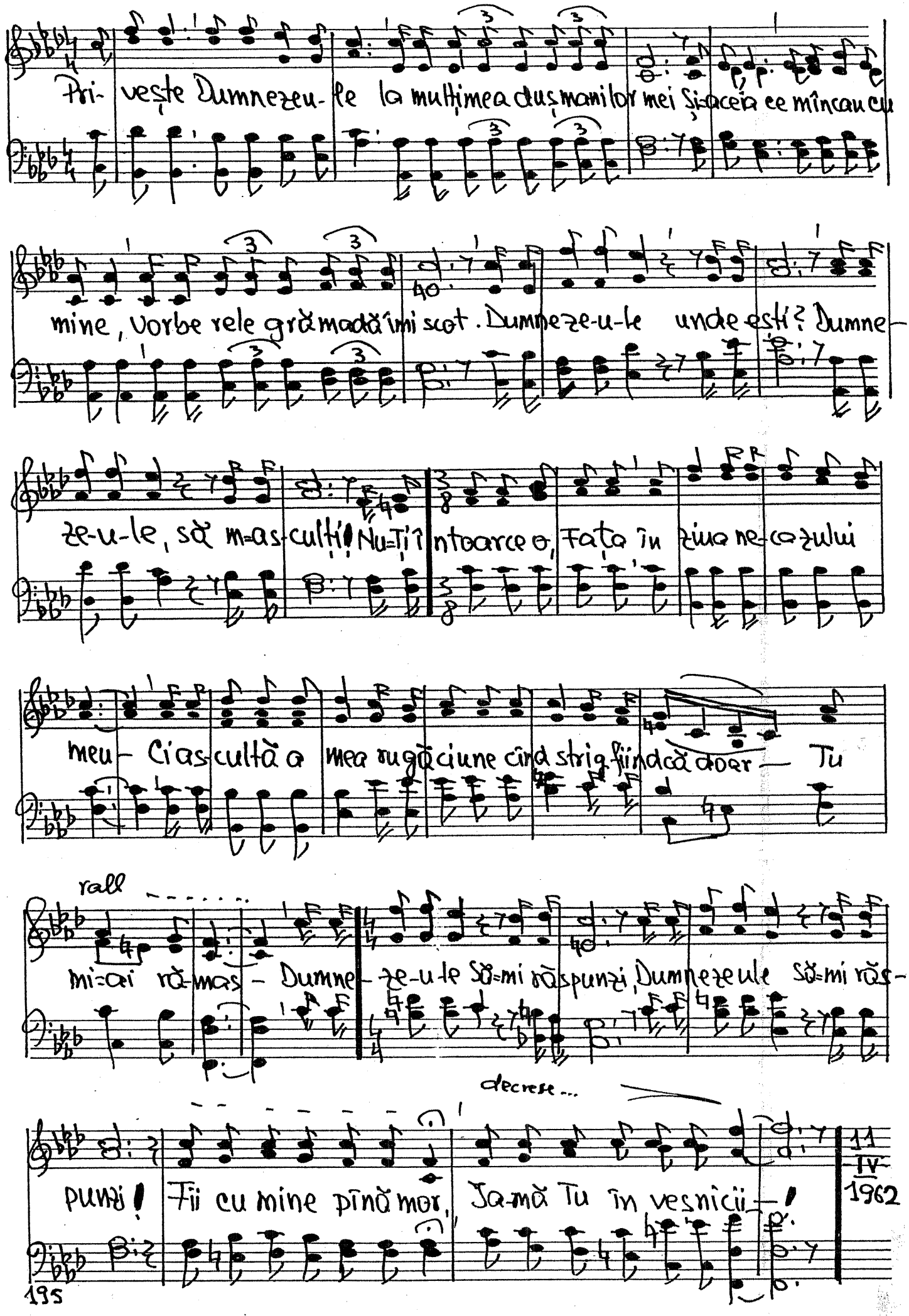
Pri- veşte Dumnezeu- le la mulţimea duşmanilor mei Şi-aceia ce mîncau cu
mine, vorbe rele grămadă îmi scot. Dumnezeu-le unde eşti? Dumne-
ze-u-le, să m-as-culţi! Nu-Ţi întoarce o, Faţa în ziua ne-ca-zului
meu- Ci as-cultă a mea rugăciune cînd strig fiindcă doar- Tu
rall
mi-ai rămas- Dumne- ze-u-le să-mi răspunzi, Dumnezeule să-mi răs-
decrese...
punzi! Fii cu mine pînă mor, Ja-mă Tu în veşnicii-!
11 IV 1962
195

177. Nu-i NICI UN OM.

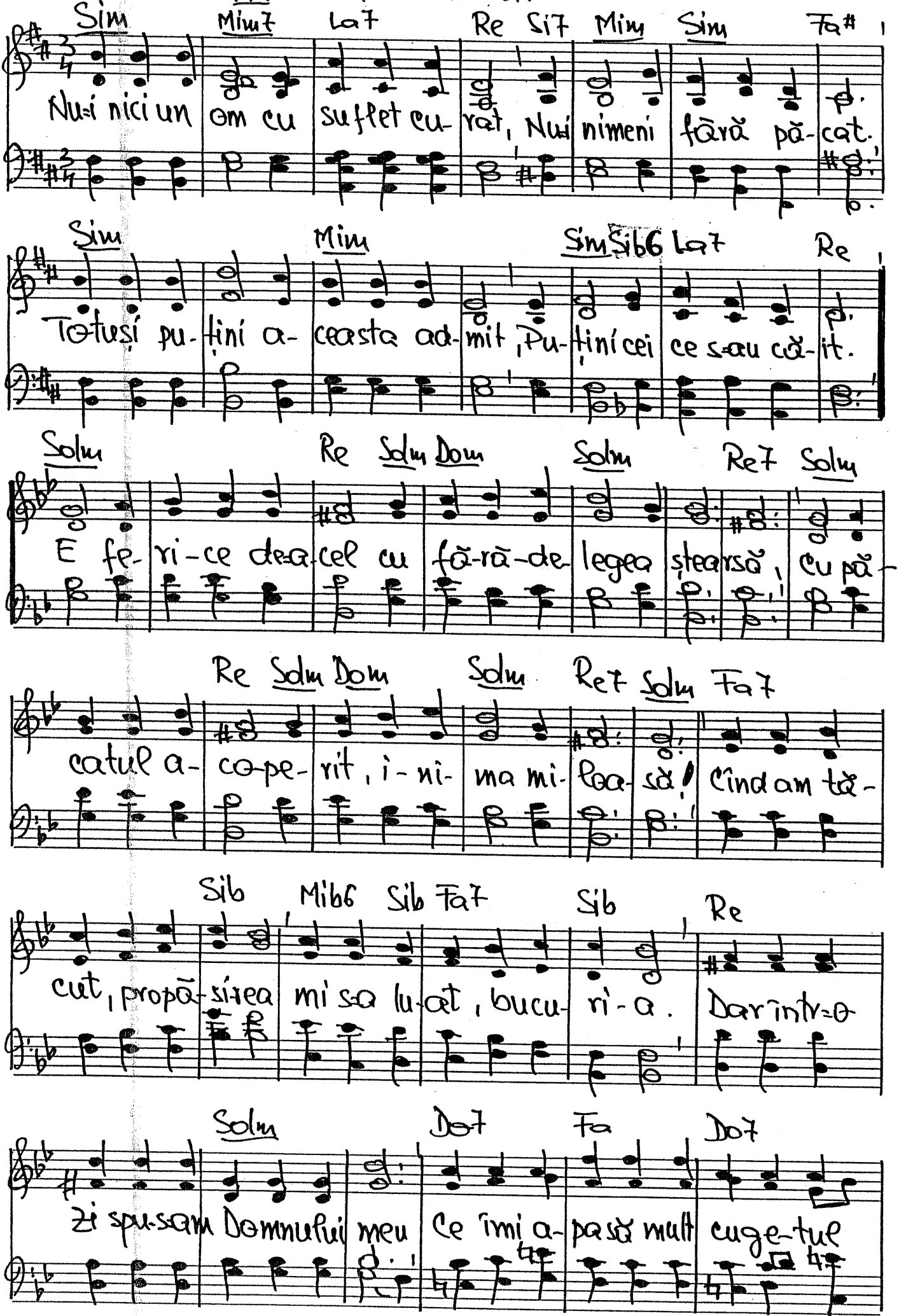

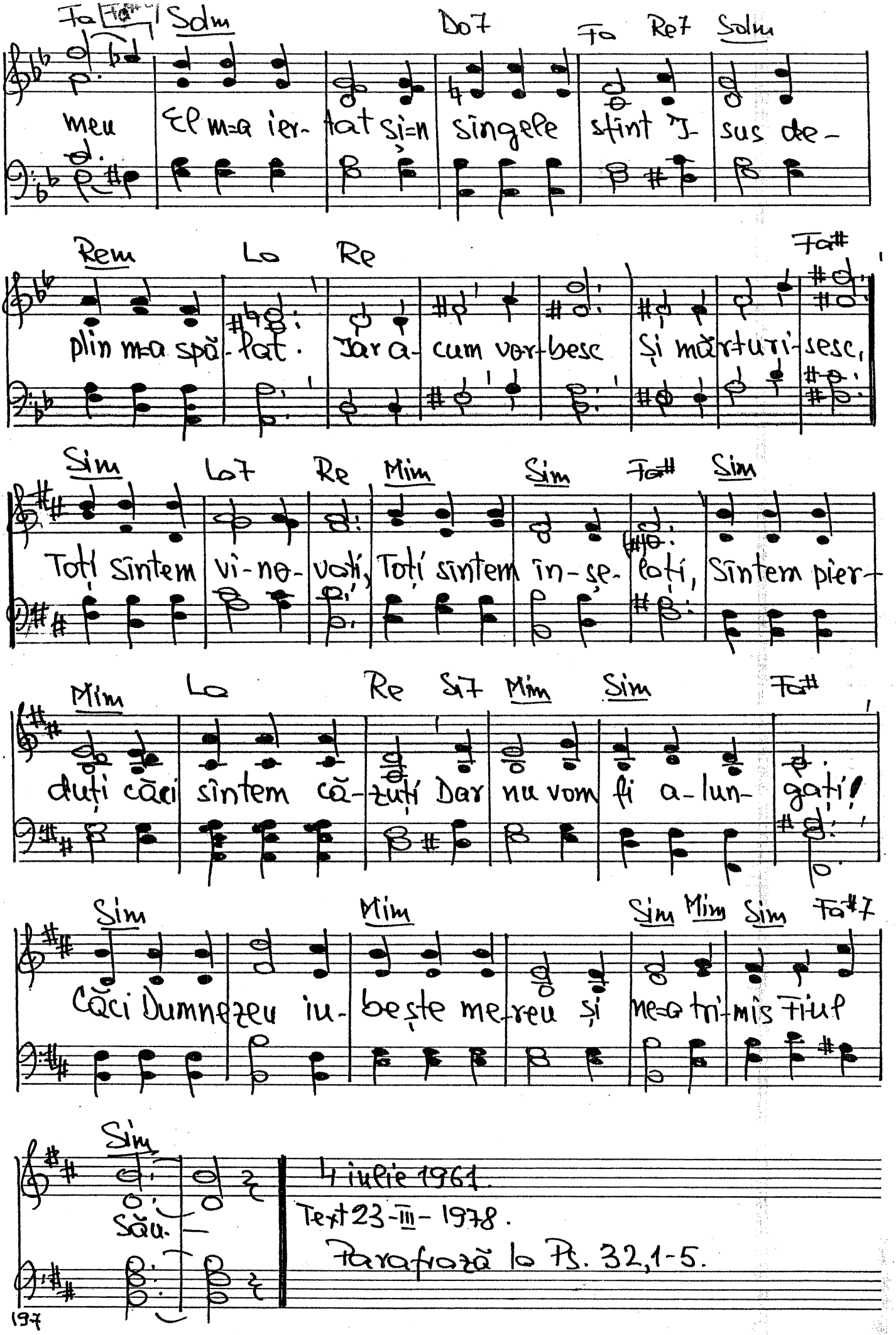
Fa Fa# Solm Do7 Fa Re7 Solm
meu El m-a ier- tat și-n sîngele sfînt Iisus de-
Rem Lo Re Fa#
plin m-a spă- lat. Iar a- cum vor- besc Și mărturi- sesc,
Sim Lo7 Re Mim Sim Fa# Sim
Toți sîntem vi- no- vați, Toți sîntem în- șe- lați, Sîntem pier-
Mim Lo Re Si7 Mim Sim Fa#
duți căci sîntem că- zuți Dar nu vom fi a- lun- gați!
Sim Mim Sim Mim Sim Fa#7
Căci Dumnezeu iu- bește me- reu și ne-a tri- mis Fiul
Sim
Său.
4 iulie 1961.
Text 23-III-1978.
Parafrază la Ps. 32,1-5.

178. CÎTĂ FERICIRE

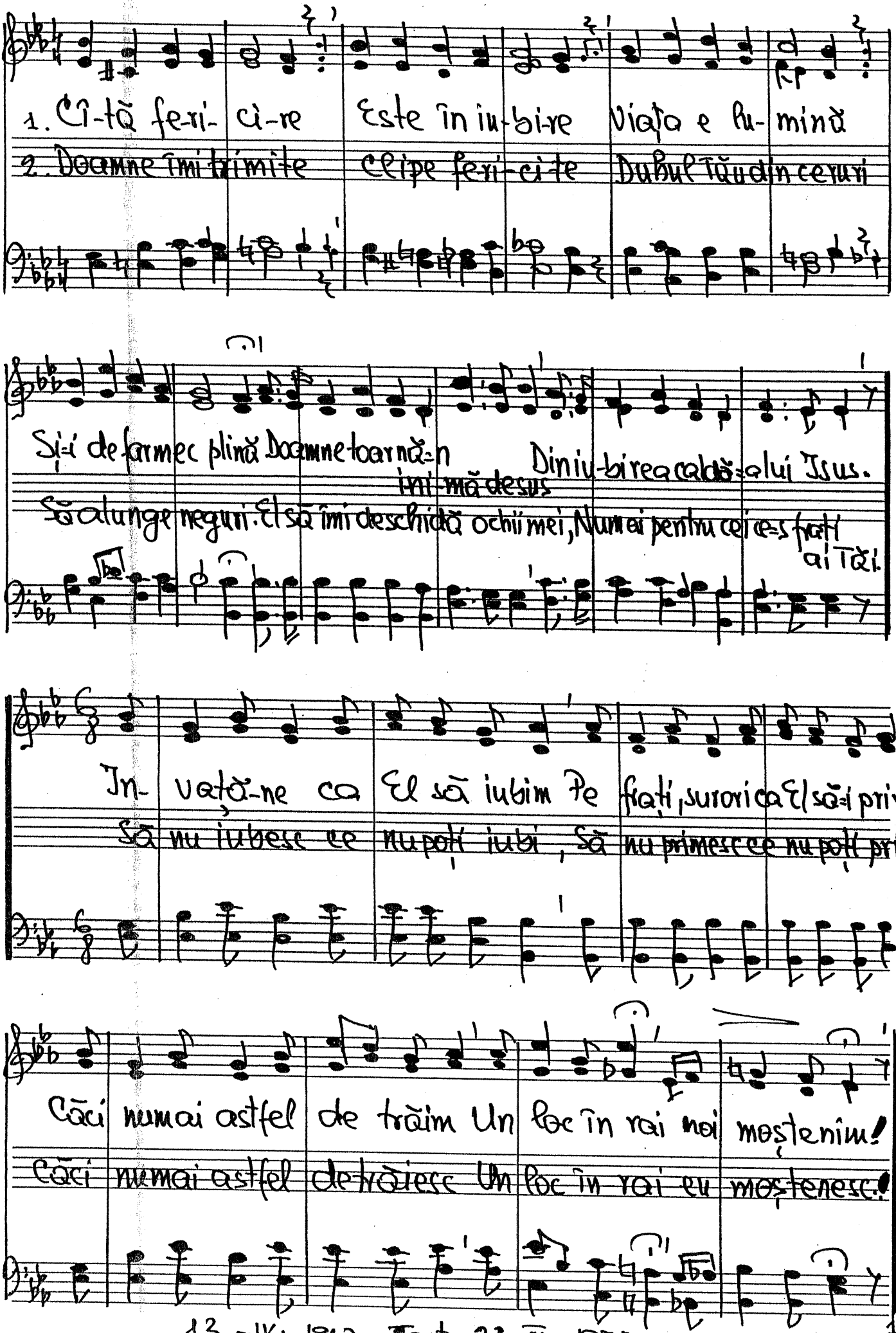

13-IV-1962 Text 23-III-1978

=111. JSUS, SPERANȚA LUMII.

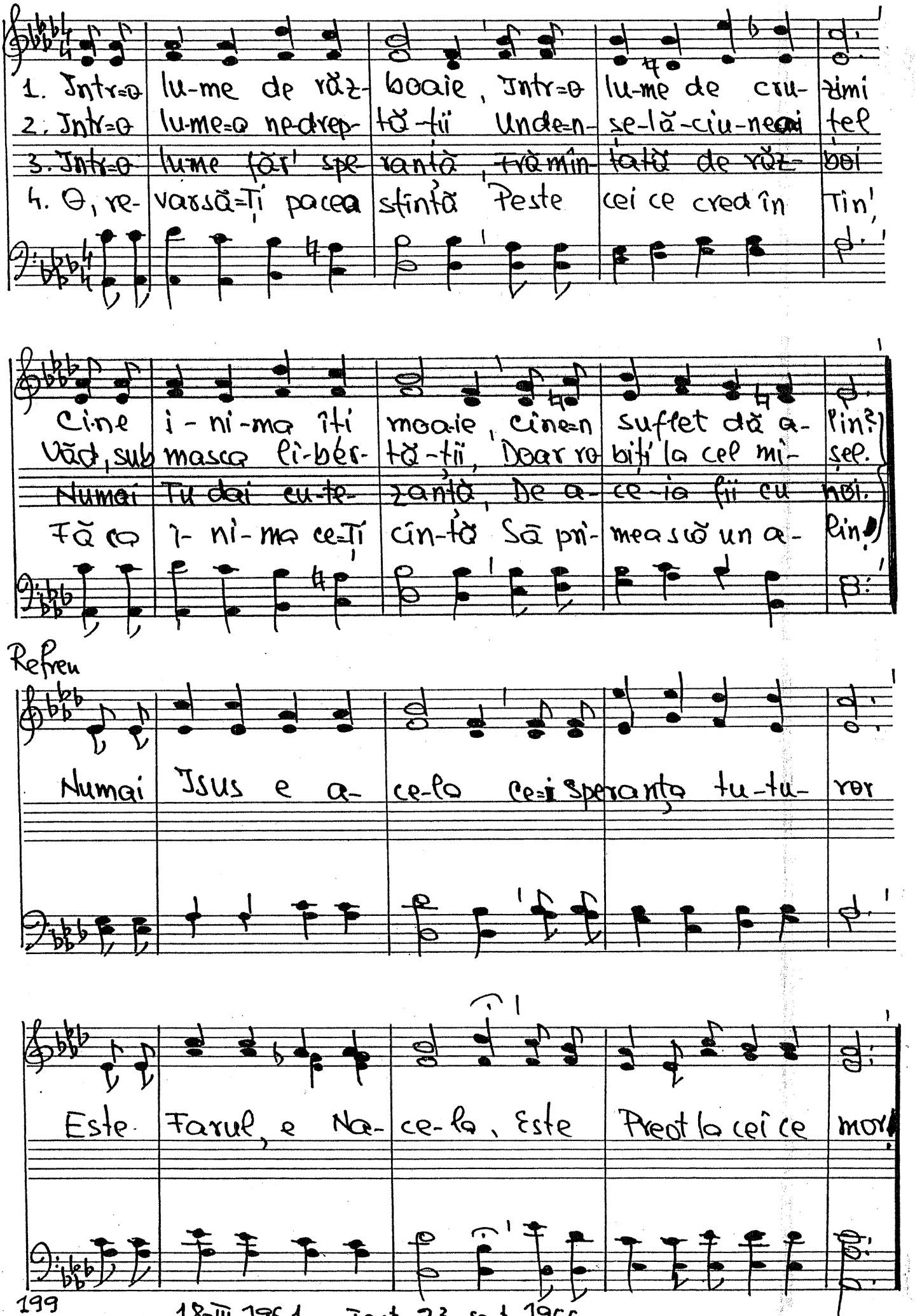

199

18-III-1961. Text 23 sept. 1966

Andantino

180. CU SUFLET ALB DE NEVINOVĂȚIE

Vers. Traian Dorz

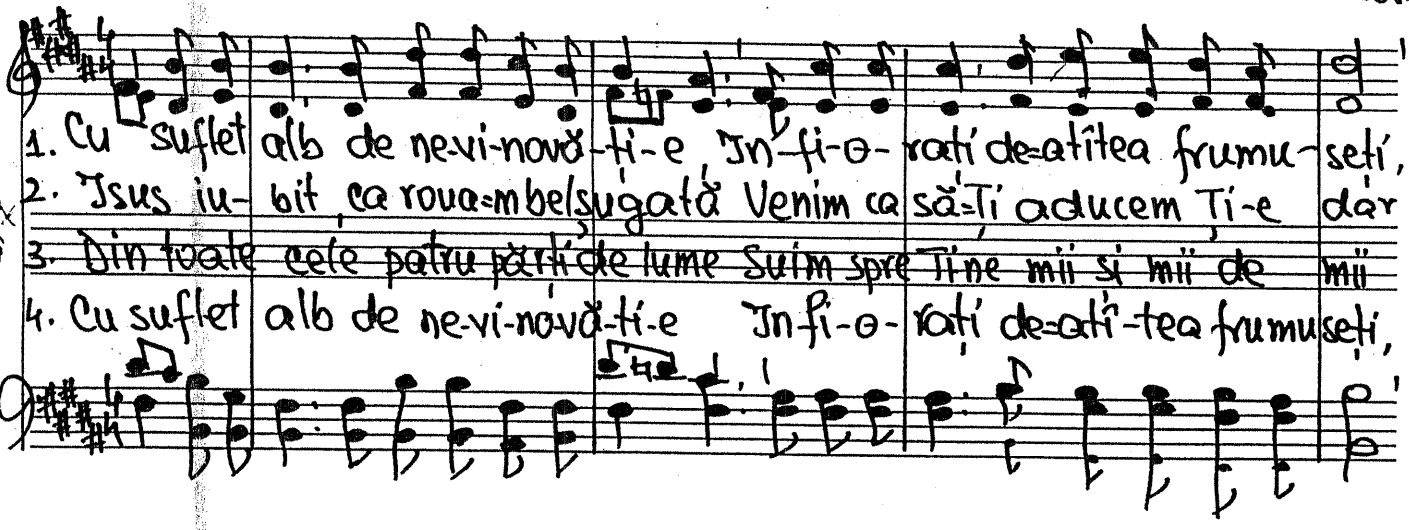

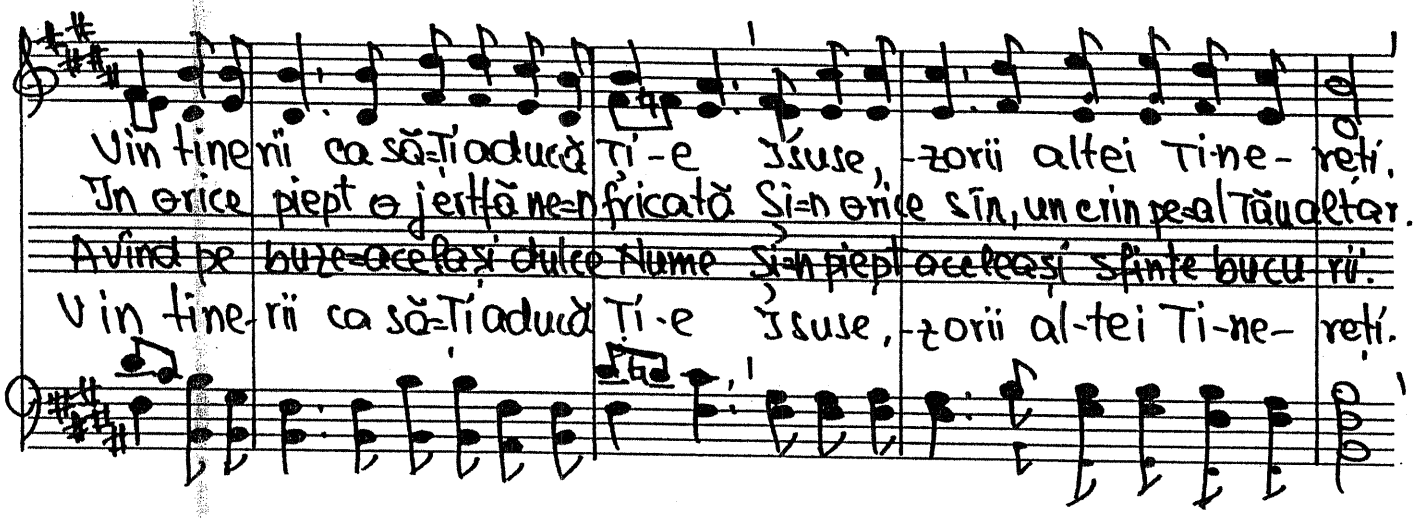

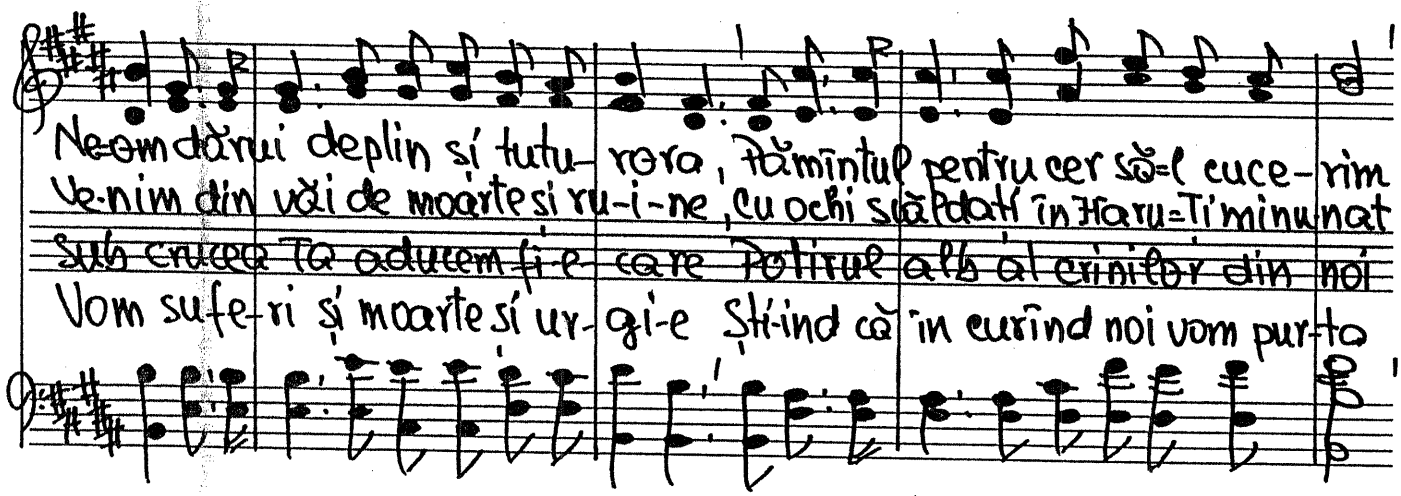

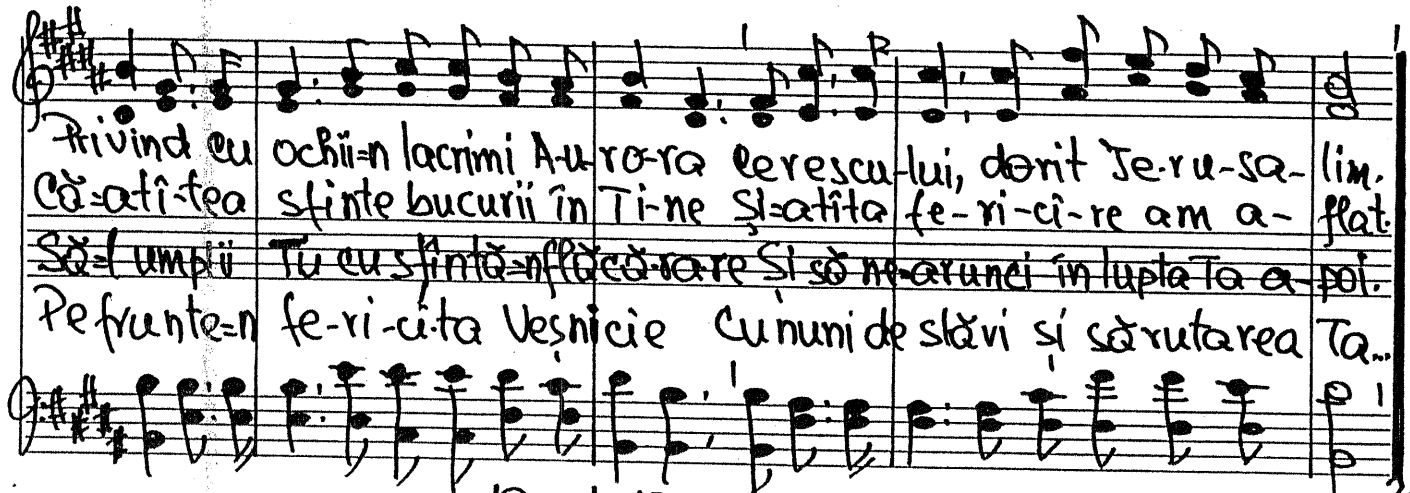

19 sept. 1960

181. DOAMNE, TU-MI CUNOȘTI VIAȚA

1. Doamne Tu=mi cunoști vi-a-ța și mi=o ști cînd e a-ma-ră.
2. Tu cunoști ce=i su-fe-rin-ța Ai sim-ți-t=o și=ai purta-t=o
3. Doamne, bine cu-vînta-rea Peste su-fle-tul meu toar-nă,
4. Toarnă focul Tău din ce-ruri, Duhul sfînt, o-cro-ti-to-rul

Fă să stră-lu-cească soare=a fa-ră.
De a-ce=ea eu Te rog de-par-t=o.
Tot ce=i rău în i-ni-mă îmi sfar-mă.
Ca să=mi fi-e El Mîngî-ie-to-rul.

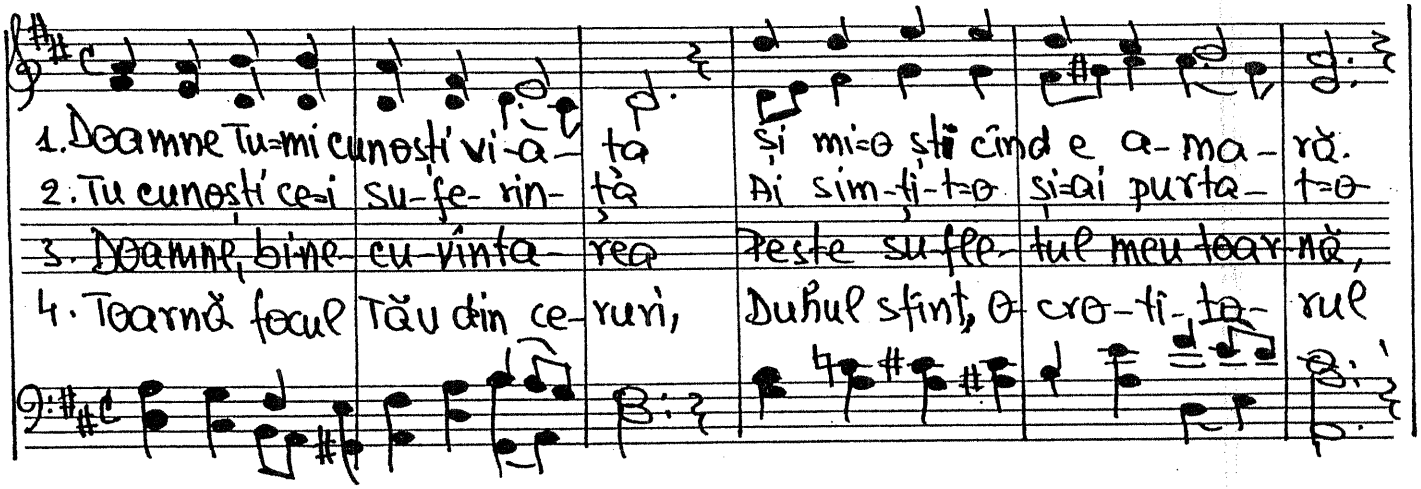

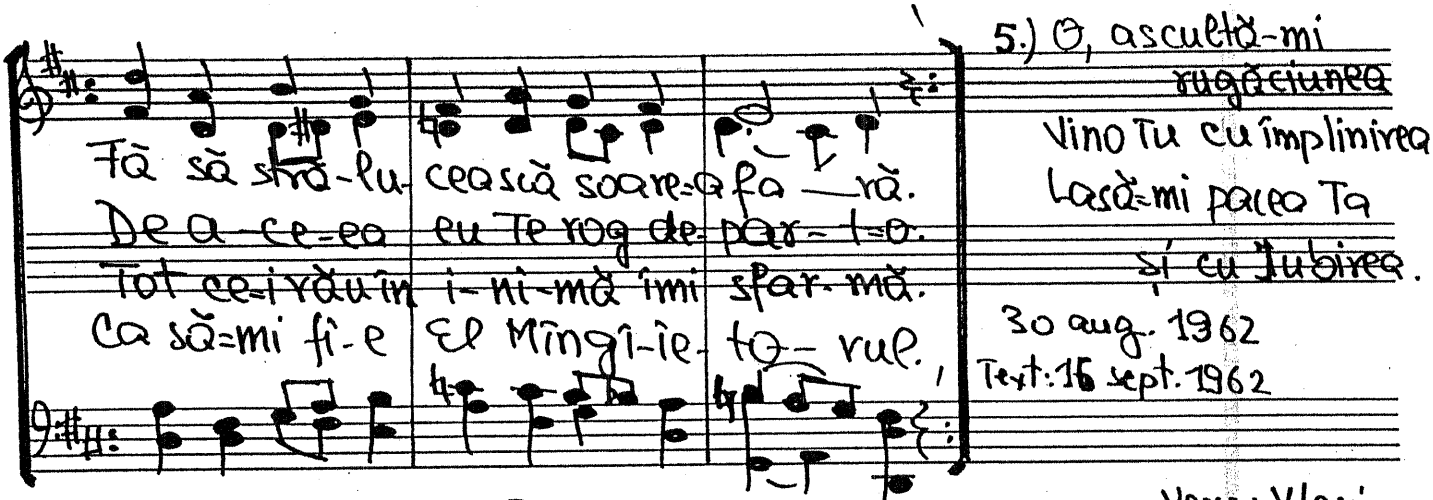

5.) O, ascultă-mi rugăciunea
Vino Tu cu împlinirea
Lasă=mi pacea Ta
și cu Iubirea.

30 aug. 1962
Text: 16 sept. 1962

Vers.: Vlasi.

=182. SMERIT VIN AZI LA TINE

Intim.

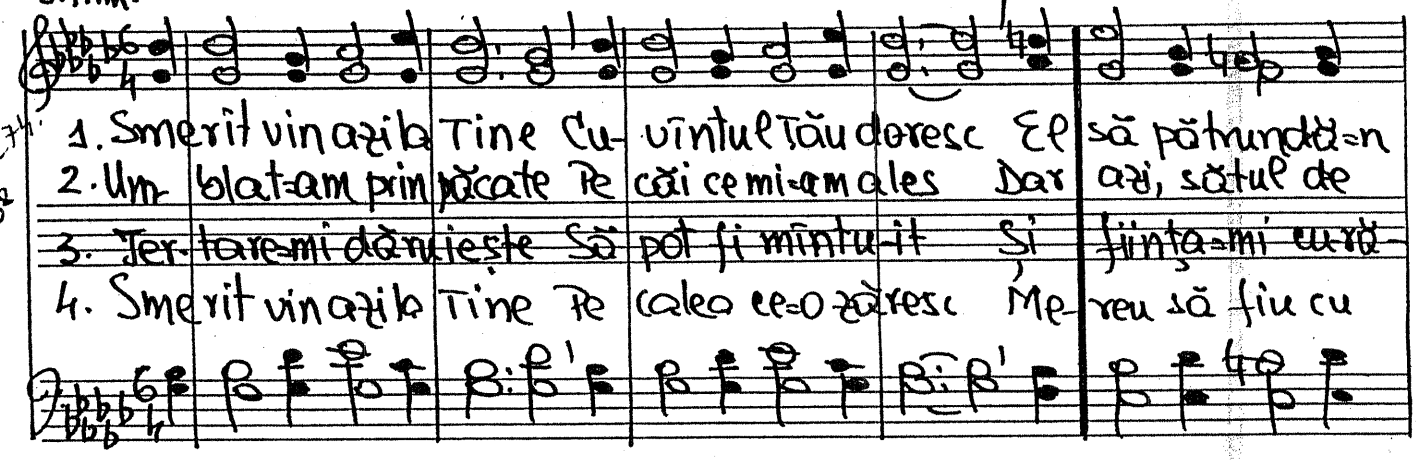

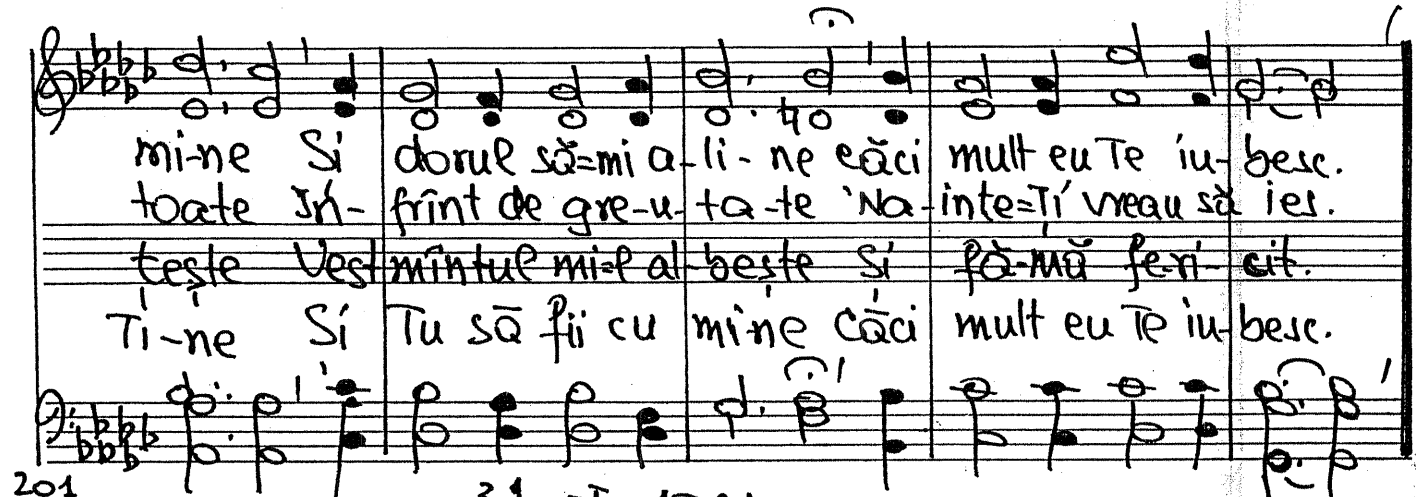

1. Smerit vin azi la Tine Cu-vîntul Tău doresc El să pătrundă=n
2. Um-blat=am prin păcate Pe căi ce mi=am ales Dar azi, sătul de
3. Ter-tare=mi dăruiește Să pot fi mîntu-it Și ființa=mi cură-
4. Smerit vin azi la Tine Pe calea ce=o zăresc Me-reu să fiu cu

mi-ne Și dorul să=mi a-li-ne căci mult eu Te iu-besc.
toate In-frînt de gre-u-ta-te 'Na-inte=Ți vreau să ies.
țește Vest mîntul mi=l al-bește Și fă-mă fe-ri-cit.
Ti-ne Și Tu să fii cu mi-ne căci mult eu Te iu-besc.

31. -I- 1961.

183. NUNTA=I GATA

Matei 22. 1-14.

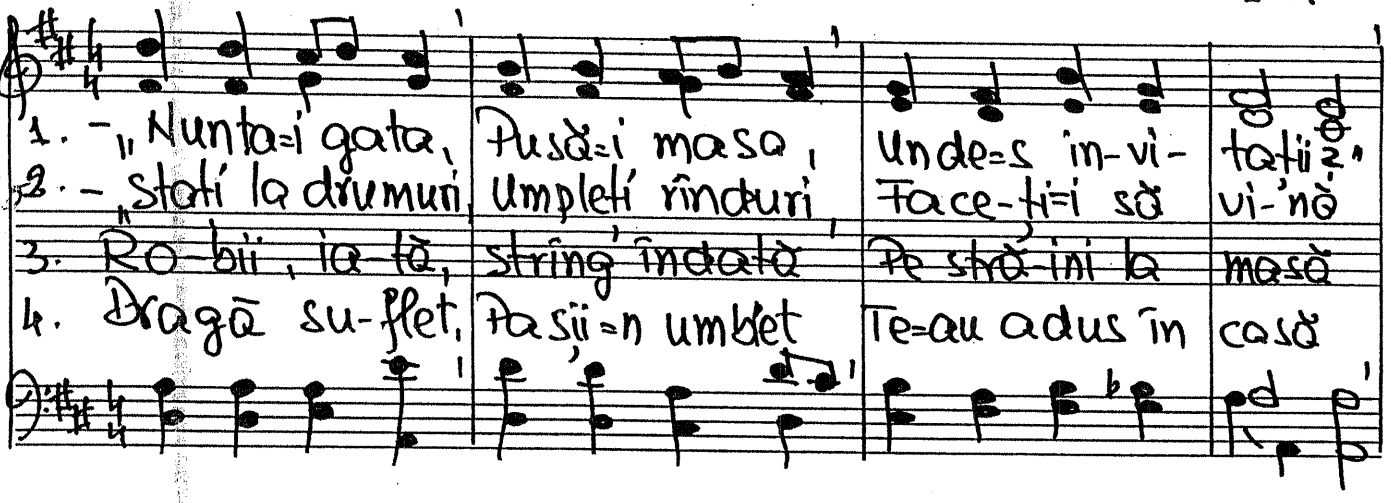

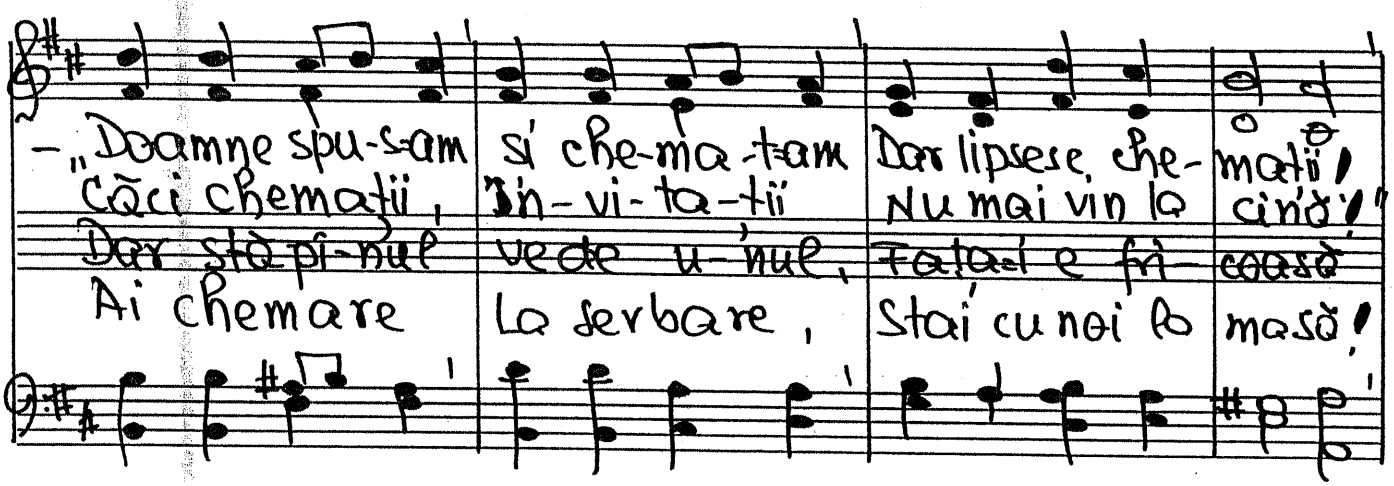

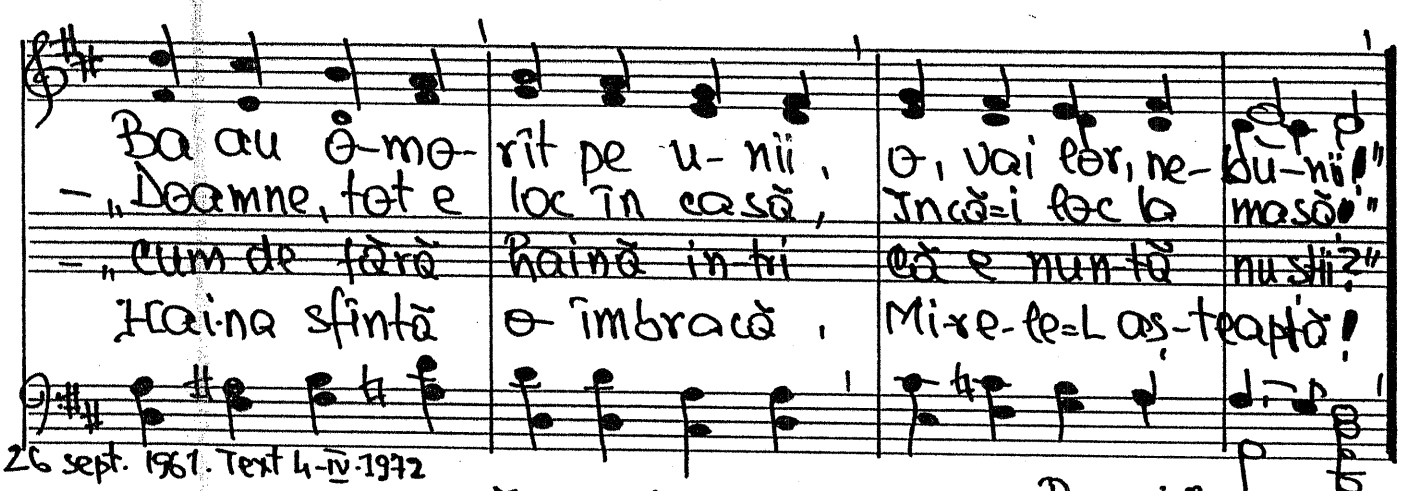

26 sept. 1961. Text 4-IV-1972

184. ÎN NĂDEJDEA=ACEASTA

Romani 8. 19-24.

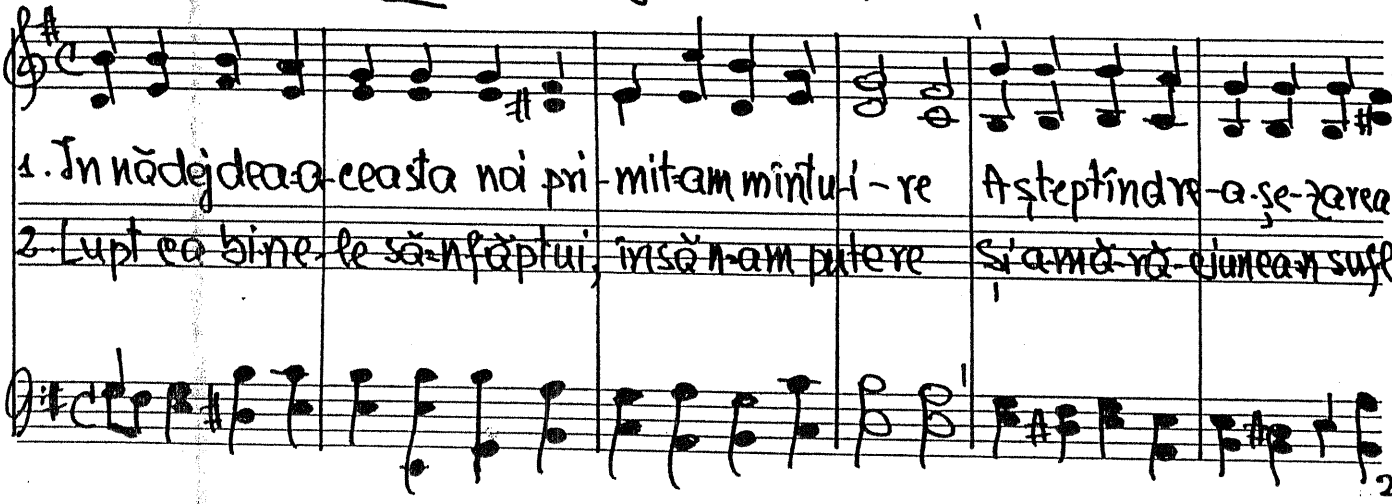

oameni, lume, fire. Vrem elibe- rarea Tată Din robia stricăciunii,
lasă o durere. Însă știu că vine-o vreme Cînd nădejdea se-mplinește,

Cu-o dorință înfocată Vrem aceea zi! Toată lumea zace roabă
Cînd Isus cu-a Sa putere Totul va-n-noi! Chiar și fii-i-ți prin credință,

stricăciuni- lor, Coborînd mereu pe panta u-rî-ciunilor. Dar în
sînt adesea-n-frînți Așteptăm din cer putere pentru biru-ință. Nu e

noi e o nădejde că va fi o zi Cînd totomul, toată firea se va ferici!
mult și vine vremea ce o aștep- tăm Și din trupul de păcate ne elibe-răm!

3 iulie 1960. Text 24-III-1978

-185. STĂ PE DEALURI SUS O TURMĂ

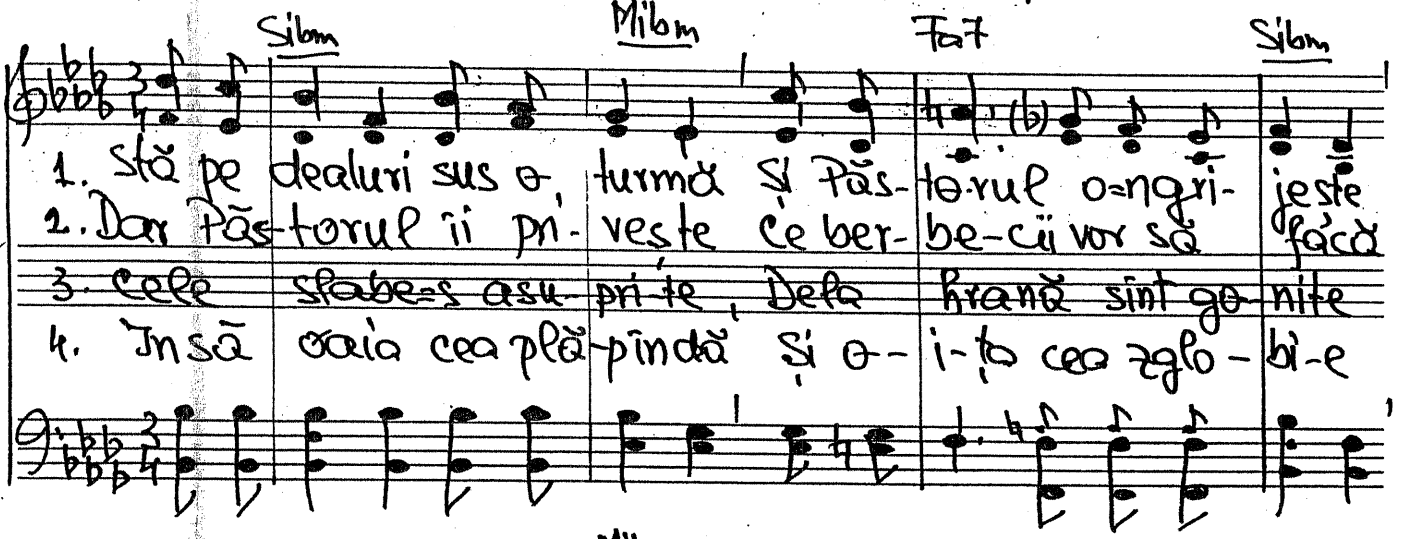

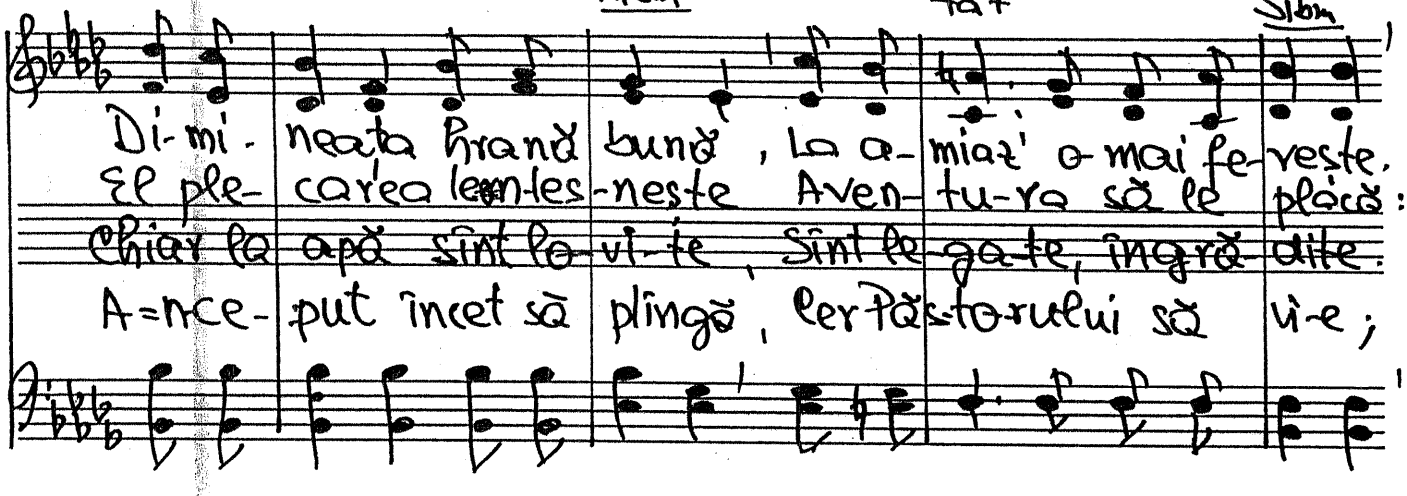

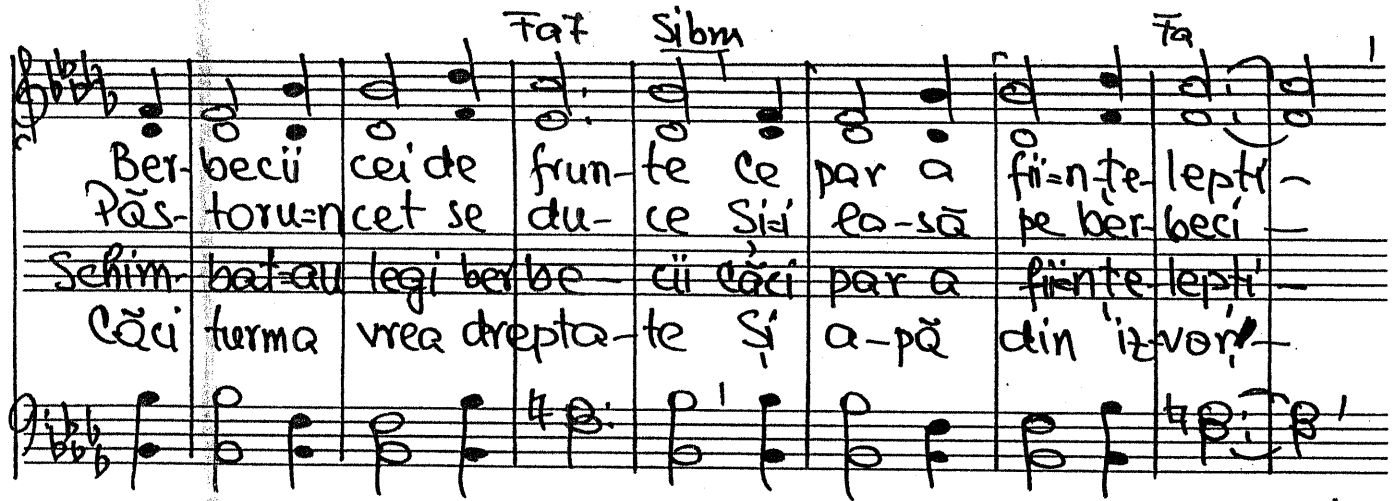

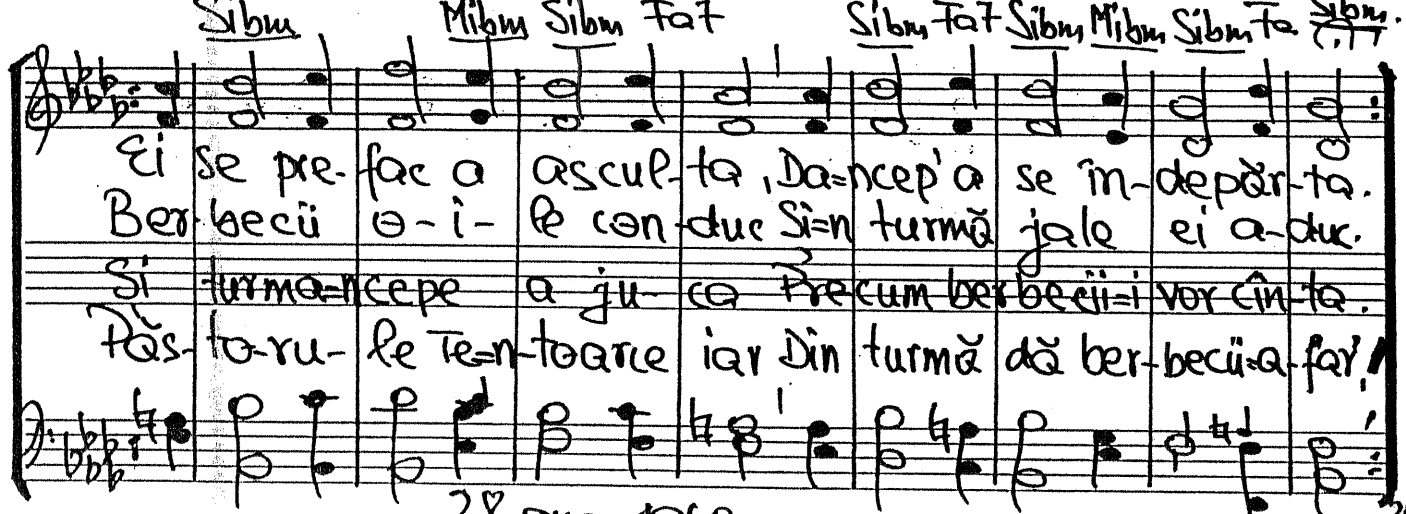

28 aug. 1960

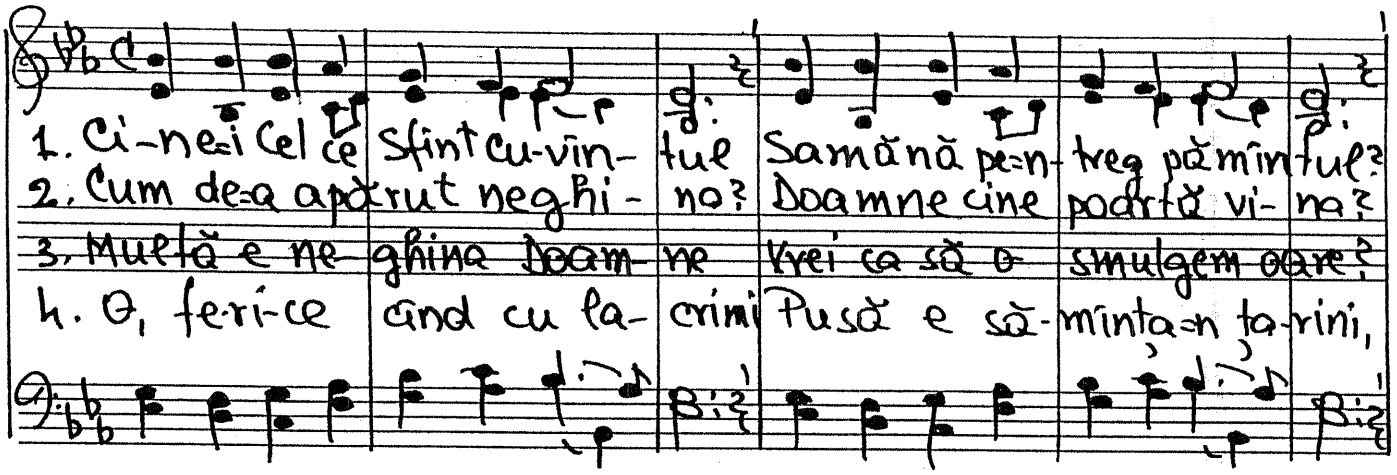

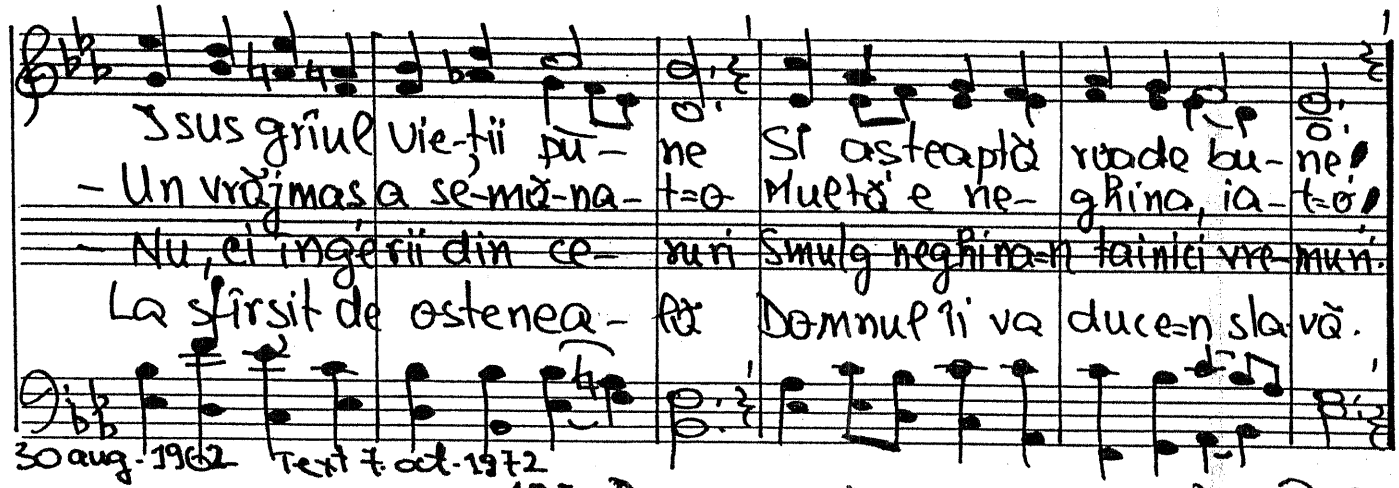

30 aug. 1962 Text 7 oct. 1972

Pentru copii

187. DOMNUL E PĂSTORUL MEU

După Ps. 23.

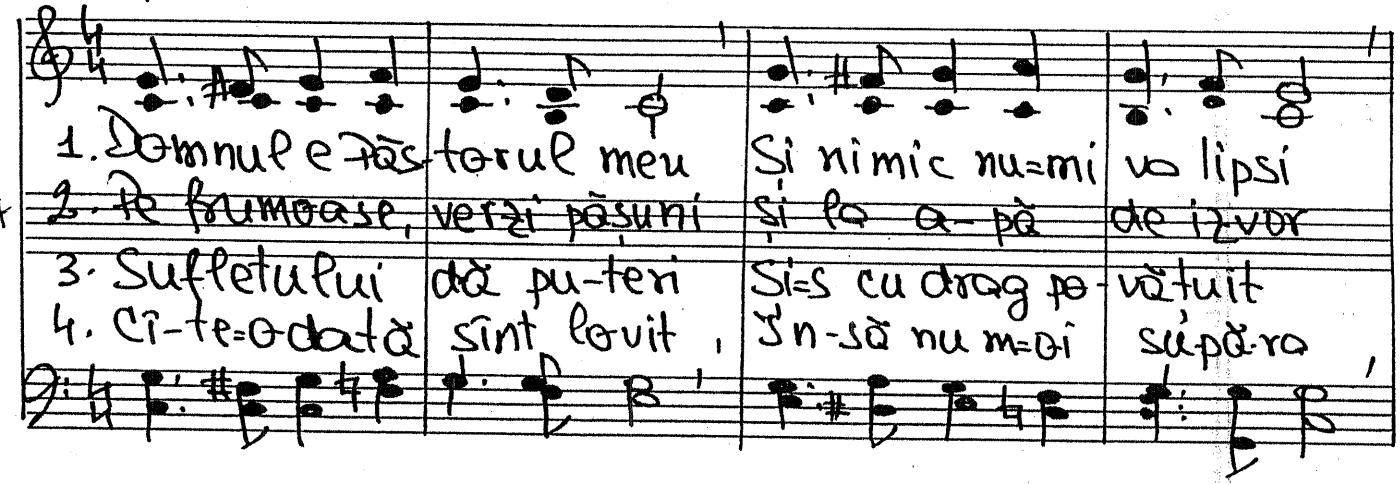

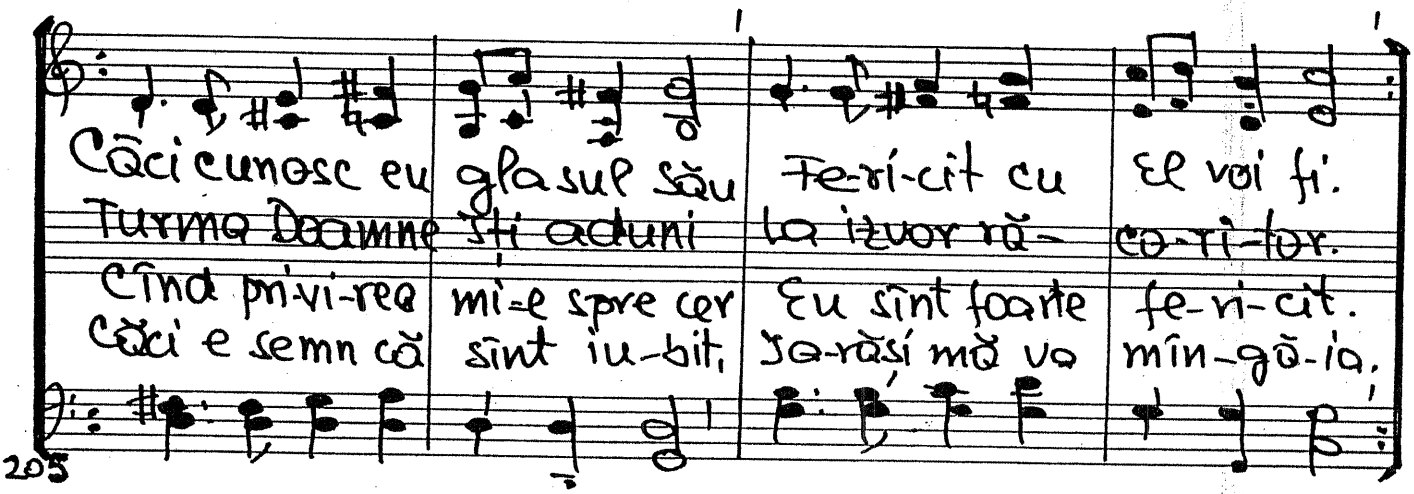

Solo.

-188. INIMA MEA CÎNTĂ.

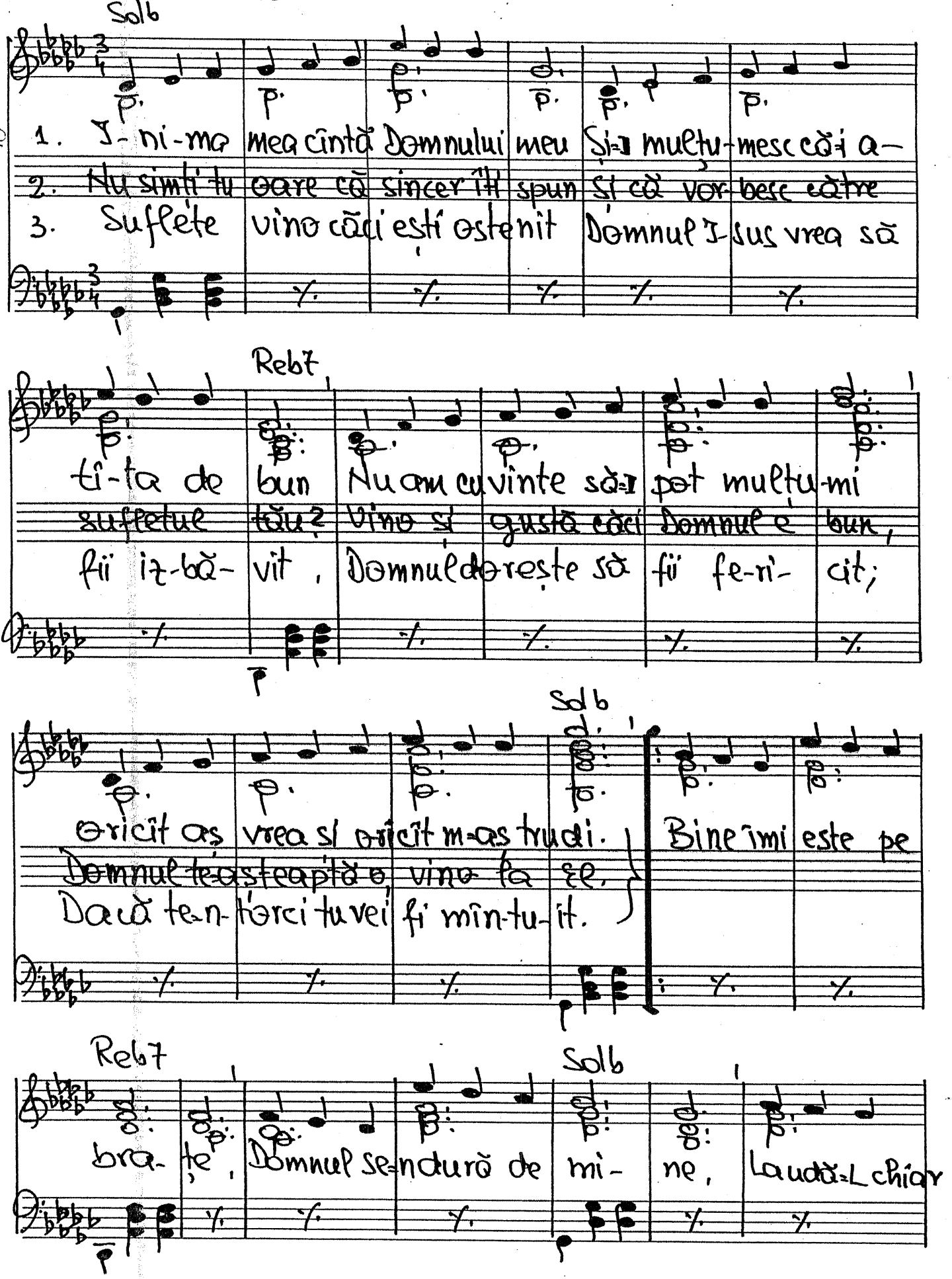

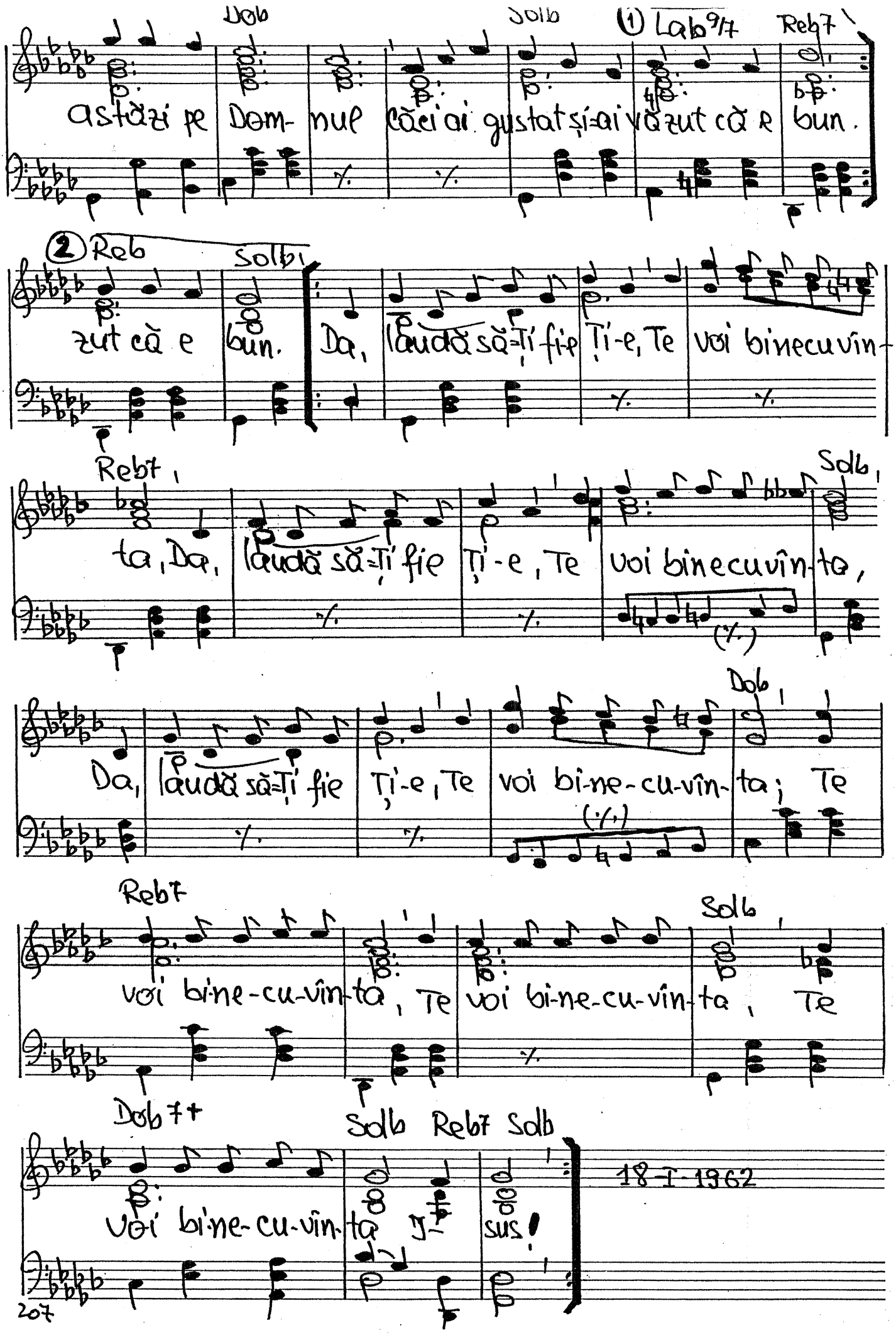
Dob
Solb
① Lab 9/7
Reb 7
astăzi pe Dom- nul căci ai gustat și-ai văzut că e bun.
② Reb
Solb
zut că e bun. Da, lăudă să-Ți fie Ți-e, Te voi binecuvîn-
Reb7
Solb
ta, Da, lăudă să-Ți fie Ți-e, Te voi binecuvîn-ta,
Dob
Da, lăudă să-Ți fie Ți-e, Te voi bi-ne-cu-vîn-ta; Te
Reb7
Solb
voi bi-ne-cu-vîn-ta, Te voi bi-ne-cu-vîn-ta, Te
Dob 7+
Solb Reb7 Solb
voi bi-ne-cu-vîn-ta
sus!
18-I-1962

189. DUMNEZEU, SUVERAN PESTE VIAȚĂ.

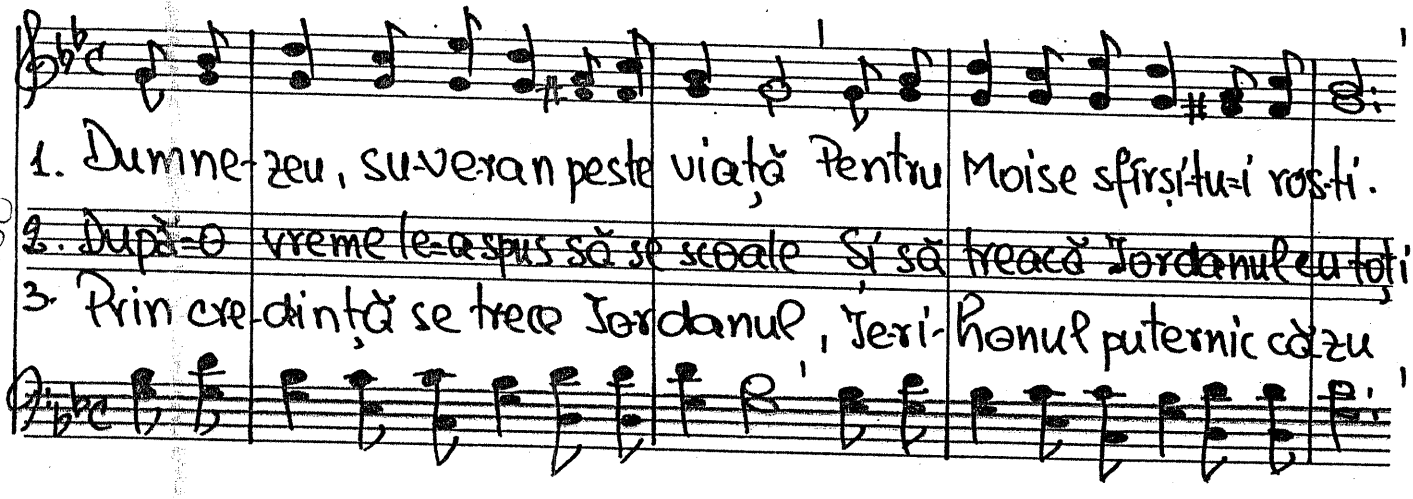

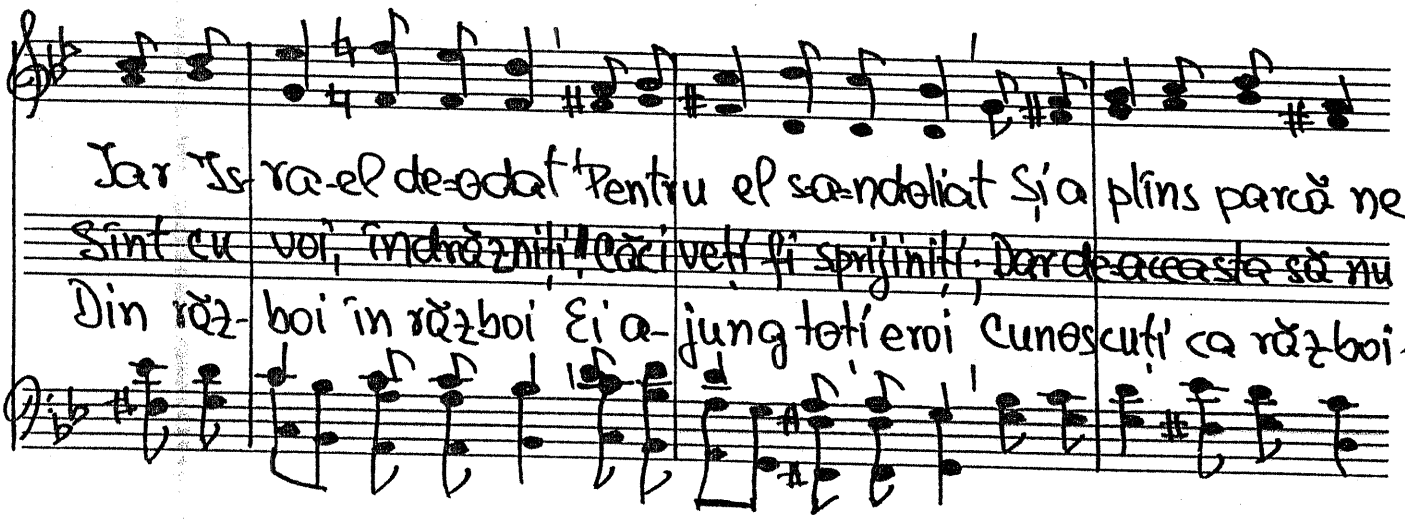

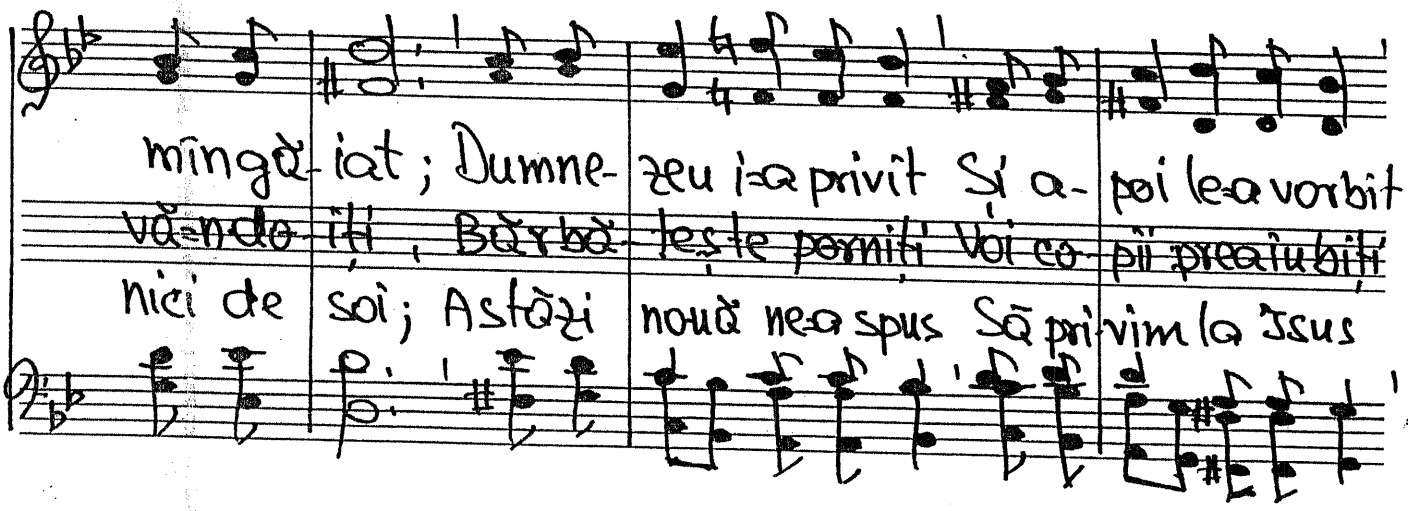

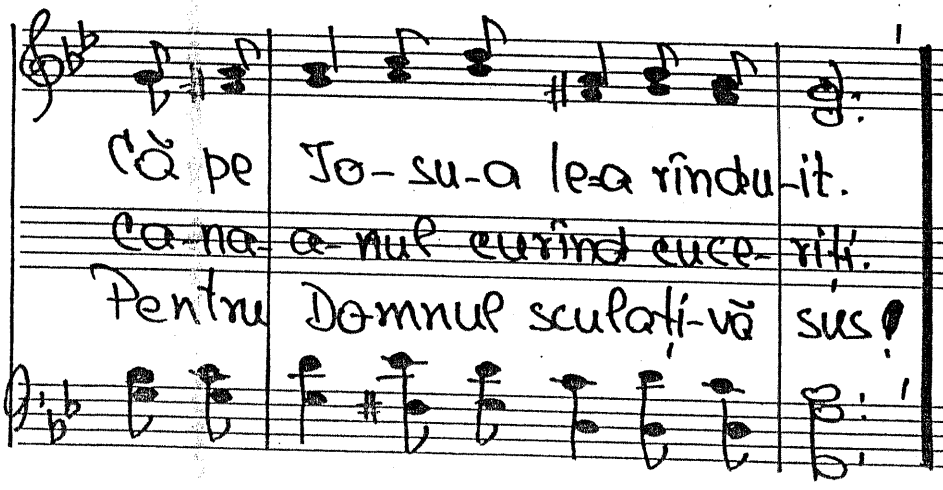

29 aug. 1960
Text 24-III-1978
După o predică
la radio.

1. Fe-ri-ci-re, fe-ri-ci-re, Cî-te rugi și-adînci suspine
2. Să alini din su-fe-rin-ță Strigă sufletu-n că-in-ță
3. Bu-cu-ri-e, bucu-rie E Cîți ui-ta-tu-te-au pe ti-ne
4. Tu, se-ni-nă-tatea vie-ții, Tu, ce bi-rui groaza morții
5. Tu, Iisus, ești fe-ri-ci-rea Tu ne dai și bucu-ri-a

Cî-te brațe ri-di-ca-te, Cîți ge-nunchi găsești plecați.
Cî-te cau-ze sînt na-in-te, Cîți Te roagă-n rugi fierbinți.
Partea lor e su-fe-rin-ța, Bucu-ri-a au ui-tat.
Fe-ri-ci-re as-tep-ta-tă Bucu-ri-a ce-o dorim
Tu asculți și ru-gă-ciu-nea Pentru-un suflet în dureri.

Fe-ri-ci-re, fe-ri-ci-re Cît do-rim noi după ti-ne!
Cîți Te cheamă bun Părinte Să-Ți aducă de ei a-min-te!
Cîți Te cheamă și Te ro-gă: „Vino și la noi de-grabă!"
Dă balsam și dă răbdare, Dă-ne bi-ne-cu-vîn-ta-re!
Bi-necuvîn-tat să fi-e Cel ce-mi poartă grije mi-e.

209

22 oct. 1962 Text 27 oct. 1962

Allegretto

-191. CÎT ÎNCĂ ESTE HAR.

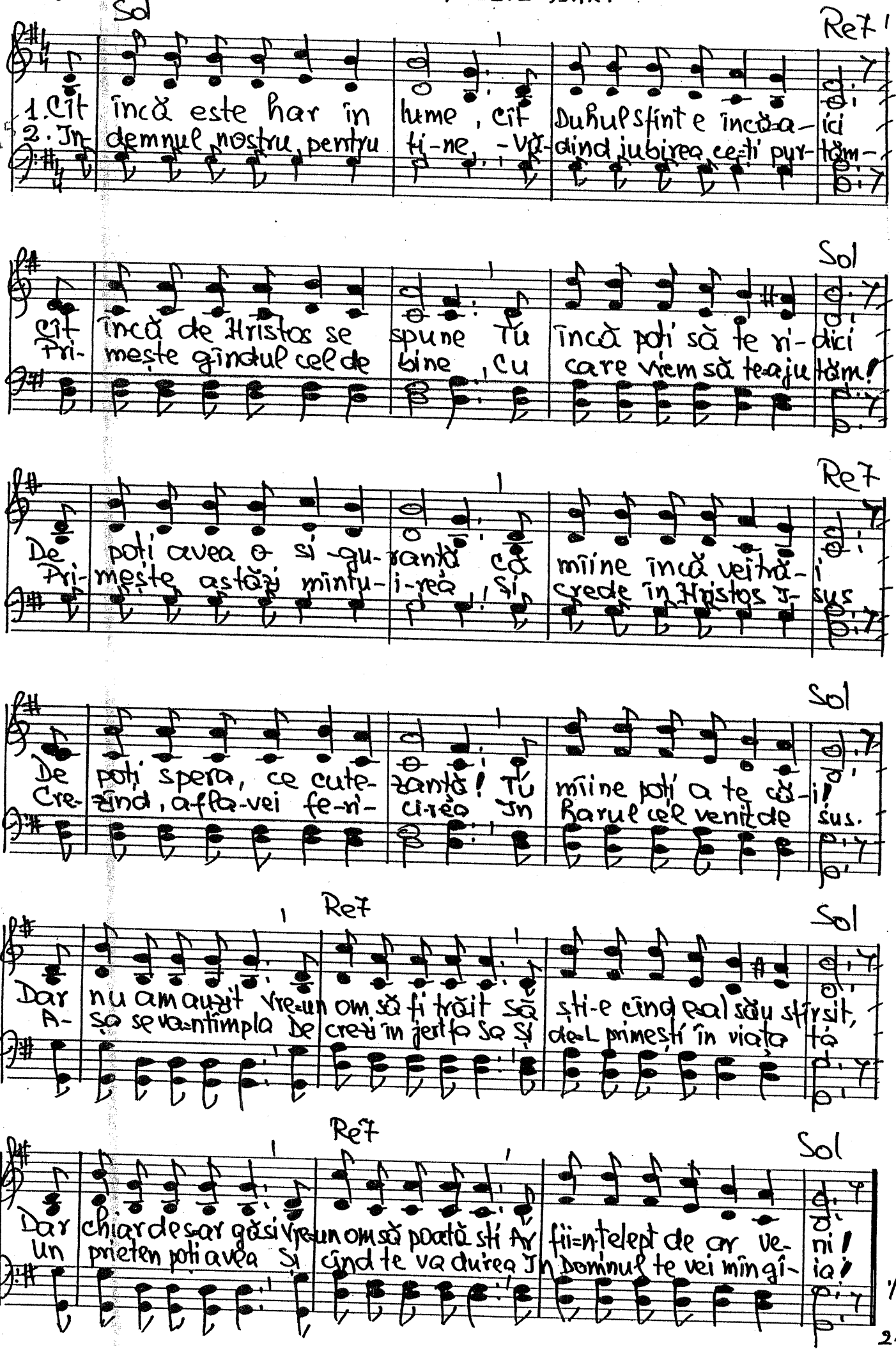

Re7 Sol [Sol°] Sol Re7 Sol Re7 Sol

1{ De-ce departe de Isus, De valul lu-mii să fii dus;
Cînd poți trăi e-li-be-rat De gîndul gre-u lui păcat?}

2{ Chiar cerul se va bu-cu-ra Cînd jugul greu vei scu-tu-ra;
Dar cel mai mult vei cîști-ga Chiar tu de Il vei as-cul-ta!}

Solo Do Sol7 Do Mim Lam Re

1. De-ace ia predicăm Și pe oameni ajutăm Să știe ce-a făcut Domnul nostru între-

2. E dulce-ace-ea zi Cînd pe Isus vei primi Și-n calendarul tău Pomeni-o vei

Și Mi Lam DUET Mi7 Lam Re7 Sol

cut; Să știe suferința ce-a-ndurat, Să știe răstignirea pentru păcat,

reu Căci nu există gînd mai minunat De-cît că ești cu cerul tot împăcat

COR Do Lo7 Rem Do [Sol#°] Lam Re7 Sol Re7 Sol

Să ști-e iu-bi-rea lui Dumnezeu, Vă-dită prin Isus, Fiul Său.

A-cum Dumnezeu cel în-frico-șat, Ți-e Tată prin Cel cru-ci-fi-cat!

3 iulie 1960 · Text 25 III-1978

192. IATĂ ZIUA CEA FRUMOASĂ (Pentru Nașterea D-lui)

Sib Mib Sib Fa7

1. Ia-tă zi-ua cea frumoasă care mult am așteptat
2. Plini de dor ca și păstorii A-lergăm la Bet-le-em
3. Daruri ca și ma-gii-a ducem, Dă-ru-ind pe împărat
4. Deci să mergem mai aproape Să gustăm iu-birea lui

Sib Mib Sib Fa7 Sib

S-a născut Mîn-tu-i-to-rue, O, fii Doamne lă-u-dat.
Ca-n do-bi-to-ceas-ca ies-le Nou-născutue să-L vedem.
Și cîntăm cu vo-ce tare Celui mult glo-ri-fi-cat.
Să simțim din fe-ri-ci-rea Ce a da-t-o o-mu-lui.

Fa7 Sib Mib Sb Fa Sib

Mii de ani s-au scurs într-u-na Și mereu să-rbă-to-rim
Să vedem pe Prințul Păcii Cît de jos S-a u-mi-lit
Noi cîntăm cu bu-cu-ri-e Ca și în-ge-rii în cor
Și să mergem mai departe, - Me-ri-tă să re si-lim! -

Fa7 Sib Mib Sib Fa Sib

Fe A-cel ce ne iu-bește, Deci și noi azi Îl slăvim.
Și, iu-bin-du-ne=n-tr-o ie-și-le Domnul S-a a-dăpostit.
Slavă 'naltă către ceruri Azi al Domnu-lui popor.
Prin credință și speranță Vom intra=n Ie-ru-sa-lim.

30 oct. 1962

1. La Jordan I- sus ve-ni Lui Jo-an a- ṣa=i gră-i:
2. „Nici în-căl-ţă- min-tea Ta vrednic nu=s a dez-le-ga,
3. Ascultaţi voi oameni buni El e ME-SI- A, v=o spun.
4. U-mi-lit me- reu va sta Fruntea nu=şi va ri-di-ca
5. El e Stea-ua din pro-roci, ME-SI-A ves- tit de toţi
6. Tare=apoi el a strigat: Eu bo-tez ne vi-no-vat!
7. Porumbel pe cap s=a pus Semn puternic dat de sus

Mă botează azi Jo-an Intr=acesta rîu Jordan.
Iar Tu vrei să Te bo-tez, As-ta în-să nu cu-tez!"
El e Mie-lul ce va lua Tot păcatu=a supra sa.
Eu voi fi me- reu mai mic Mare El va fi, vă zic.
Vă va duce=n verzi păşuni, Păsto-ri-va pe cei buni.
Dumnezeu a- de-ve-ri Glas din cer se a-u-zi:
El e Me-si- a ves-tit, Fi-e=n veci de veci mărit!

Dar Joan se=m po-tri-vea Insă I-sus îi zicea:
Cînd Isus îl îndem-na Parcă Joan Ji răspundea:
Despre El vă tot spuneam Cînd de un timp vi=L tot vesteam
Iar poporul as-cul-ta, Asculta şi se mi-ra.
Viaţa pentru voi va da A-rătîndu=şi dragostea.
— „El e Fi-UL MEU iu-bit, Pentru voi L-am dă-ru-it!"
Iar poporul se mi-ra, Se mi-ra şi=a- poi striga:

11 oct. 1961. Text 2-I-1967.

Prov. 26. 24-27.

-194. Proverbe

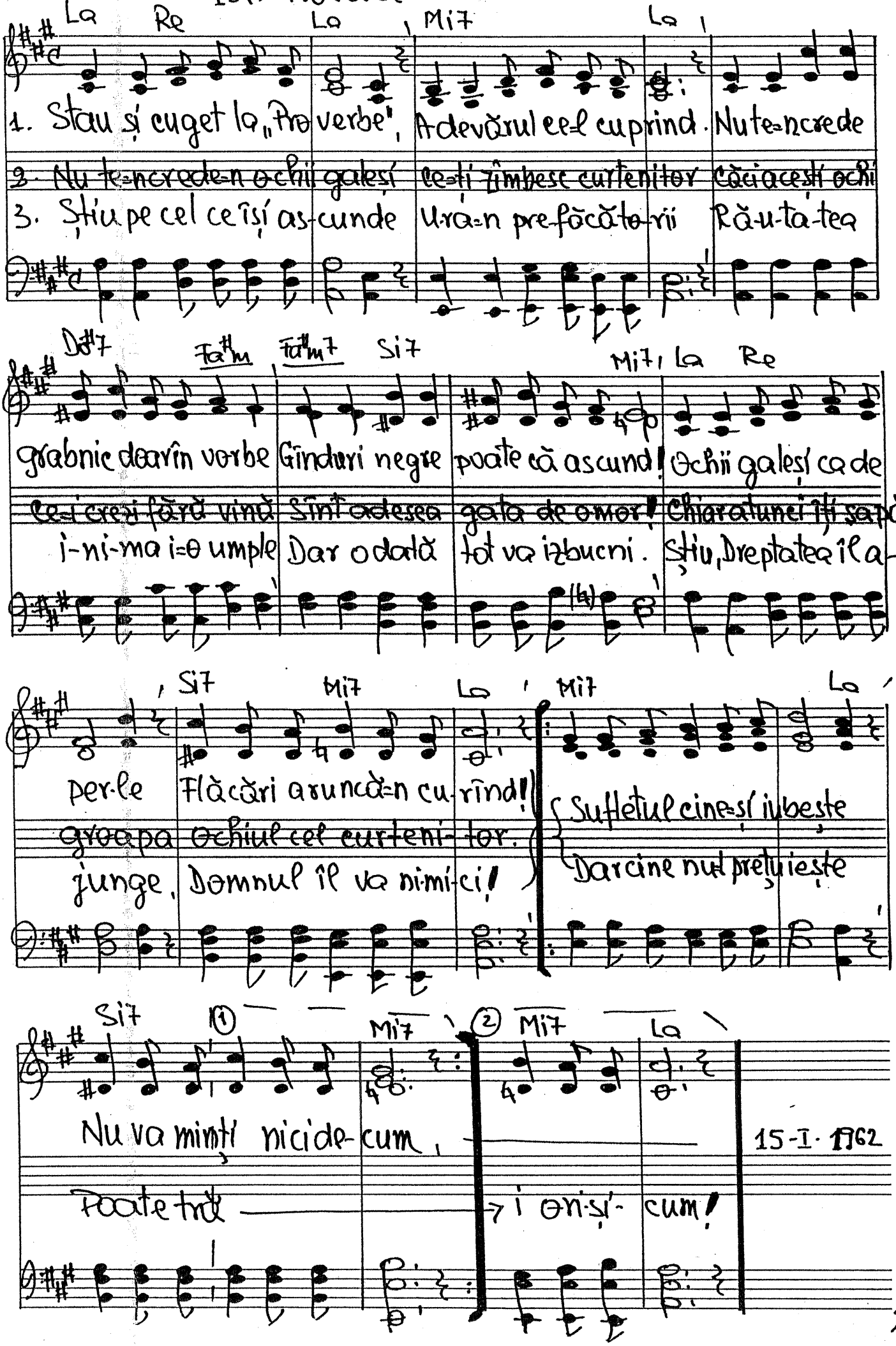

195. Un an de binecuvântări

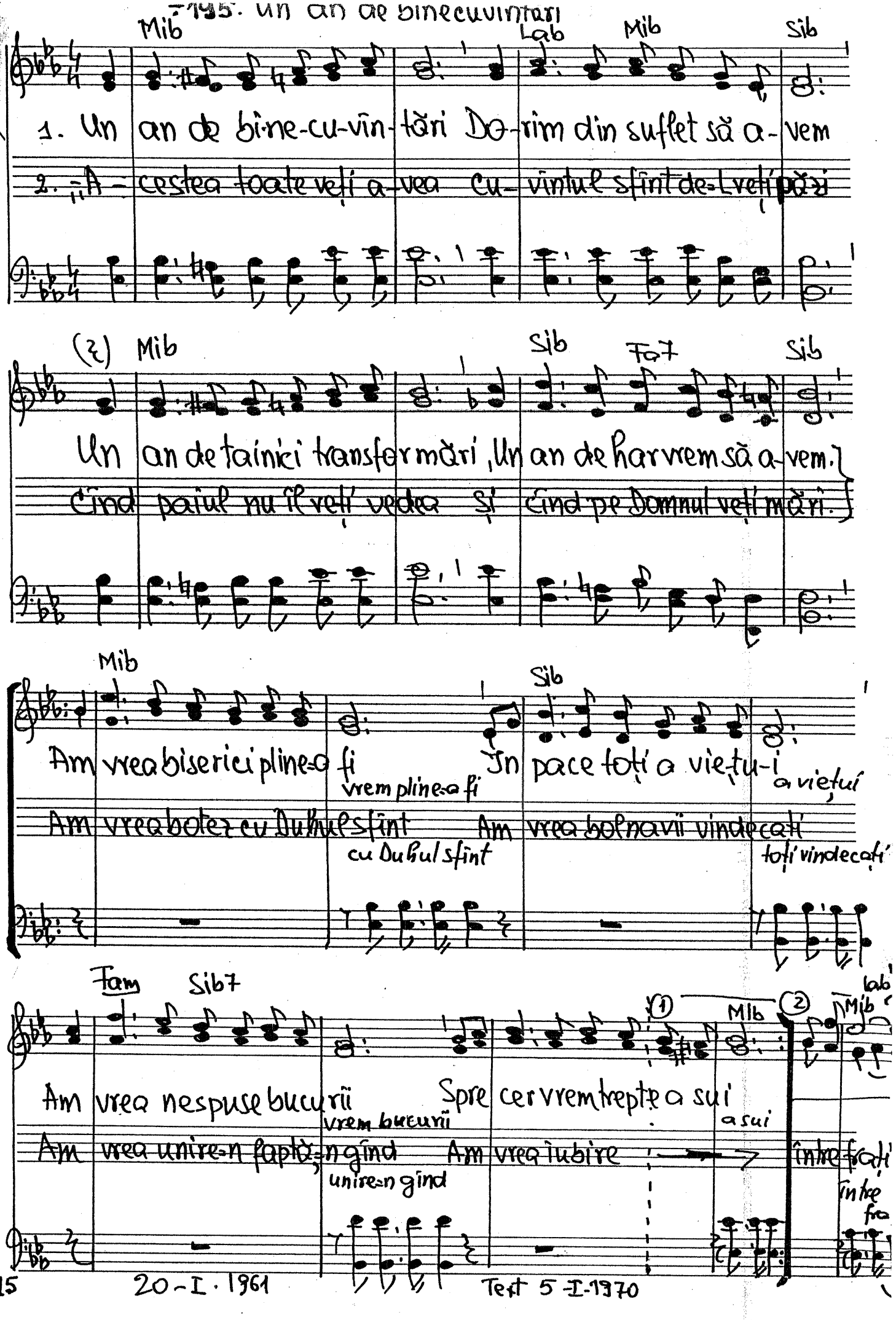

215 20-I-1961 Text 5-I-1970

Andante (P)

196. Cîntați: „ALILUIA"!

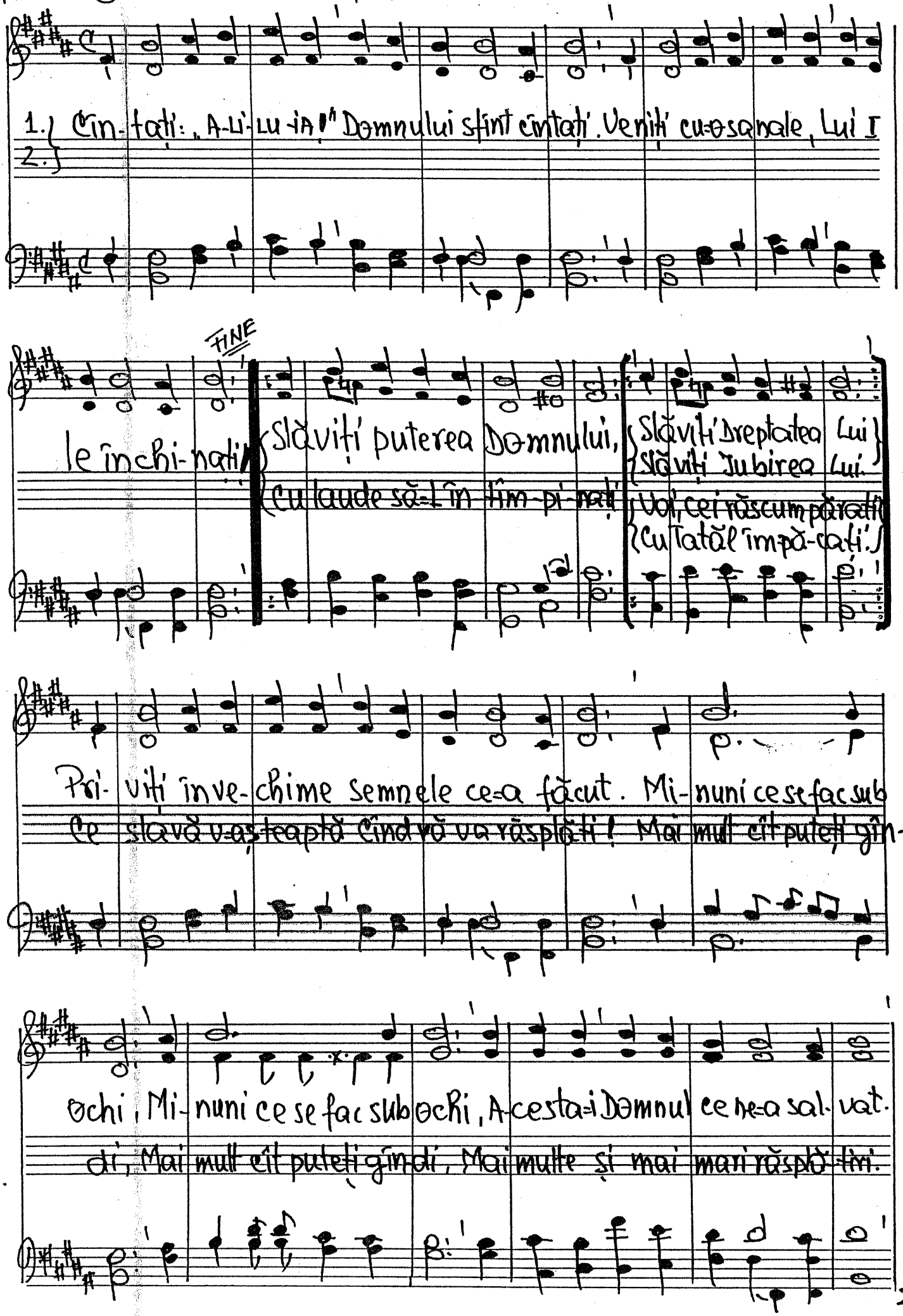

1.) Cîn-tați: „A-LI-LU-IA!" Domnului sfînt cîntați. Veniți cu-o sa-nale, Lui I
2.)

le închi-nați!

FINE

Slăviți puterea Domnului, Slăviți Dreptatea Lui
Cu laude să-l în-tîm-pi-nați Slăviți Iubirea Lui.
Voi, cei răscumpărați
Cu Tatăl împă-cați.

Pri-viți în ve-chime semnele ce-a făcut. Mi-nuni ce se fac sub
Ce slavă v-aș teaptă Cînd vă va răsplăti! Mai mult cît puteți gîn-

ochi, Mi-nuni ce se fac sub ochi, A-cesta-i Domnul ce ne-a sal-vat.
di, Mai mult cît puteți gîn-di, Mai multe și mai mari răsplă-tiri.

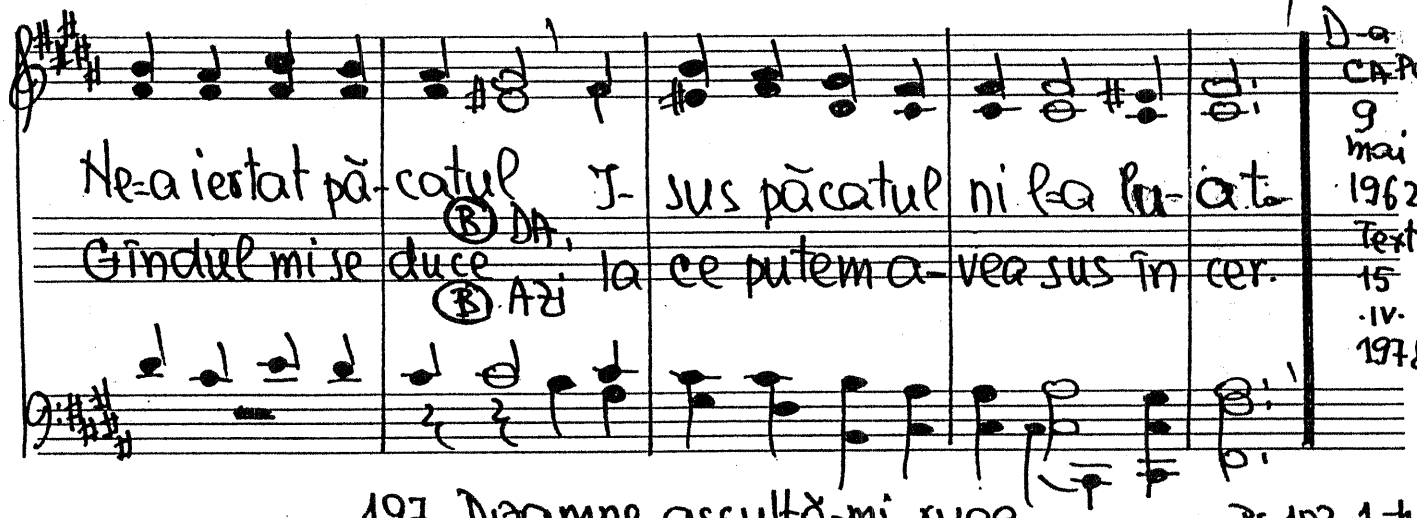

197. Doamne, ascultă-mi ruga Ps. 102, 1-4.

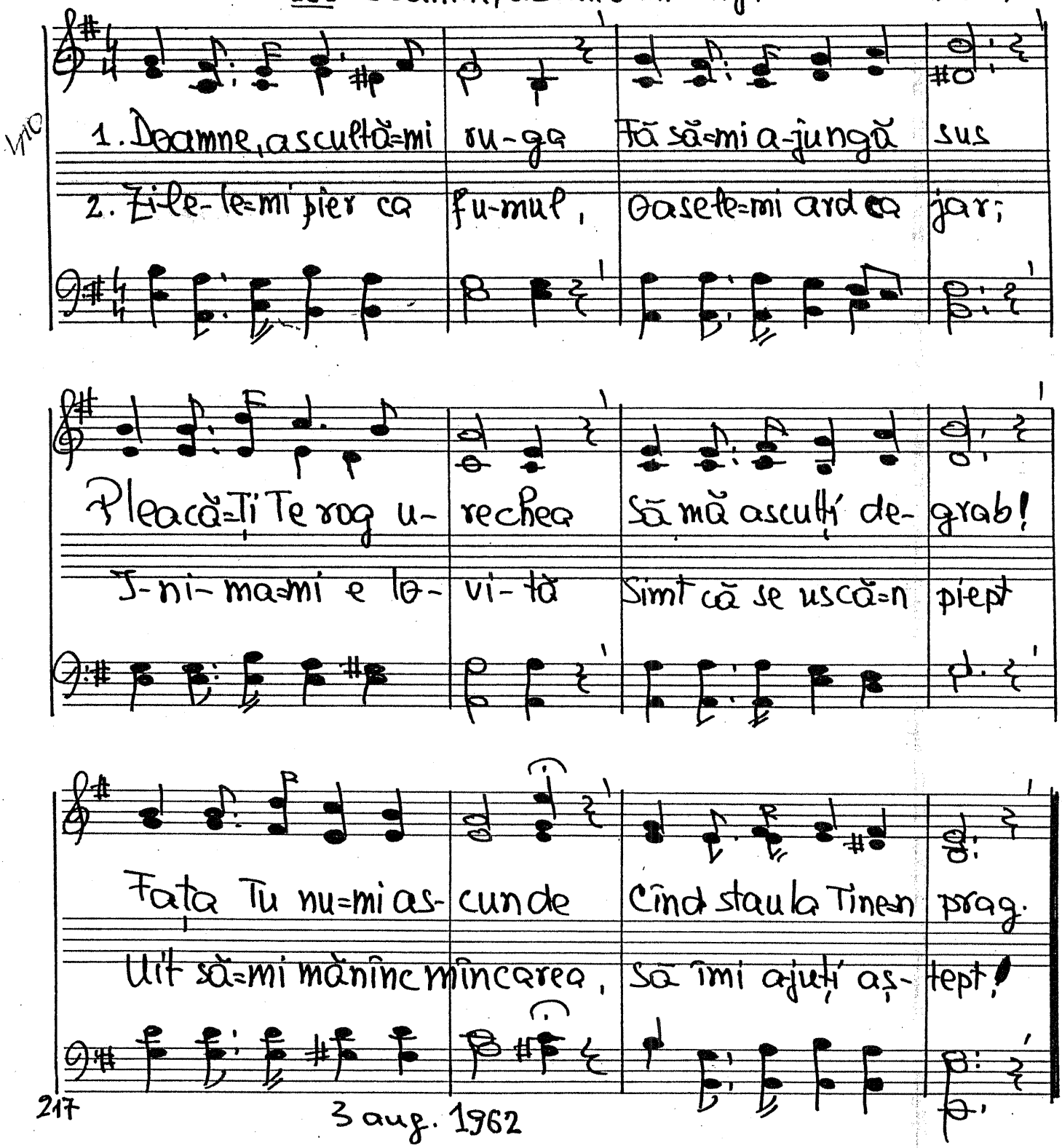

217

3 aug. 1962

198. Robul nemilostiv

Mat. 18. 21-35

Reb Lab Reb

1. Stă-pînul cel A-tot-pu-ternic într-o zi a chemat pe-ai săi su-puși
2. A- bea plecase însă robul că-mîl-nește un semen de al său
3. Stă- pînul însă-a-u-de fapta Și po-runcă a dat să-l fie-a- dus
4. De ți-am greșit cîndva în viață Știi că sincer iertare ți-am ce- rut,

Lab Reb

De voie, de ne-voie, iată Toți datornicii-n față-I sînt a-dunși.
A- ce-la-i datora o sumă; Cel iertat se vădește foarte rău.
Cu groază robu-lui a- pare La Stăpînul ce a vorbit și-a spus:
Stă- pînu-ți dă-ru-i ier- tarea, Pentru mine tu milă n-ai a- vut.

Sibm Fa7 Sibm Mib7 Lab

Fiindcă unul avea o datorie Mult prea mare s-o poată achita
Cel de-al doilea mai cere-ngăduință, Cel dintîi e de ne-înduplecat
Oare tu cum de nu ai pic de milă Cu-acel ce îți datora puțin?
Dar să știi că Stăpînul te privește Și o dată vei fi la El chemat.

Reb Lab Reb

Stă- pî-nul, milostiv, se-ndură, Datoria întreagă i-o iartă!
A- Șa se face că al doilea într-o temniță este aruncat.
A- cum plătește-mi datoria căci de nu, te așteaptă loc de chin!
Pur- tarea-ți rea va da pe față Și vei fi cu dreptate condamnat!

29 iulie 1961

Text: 15-IV.1978

112 – 199. Bucurii

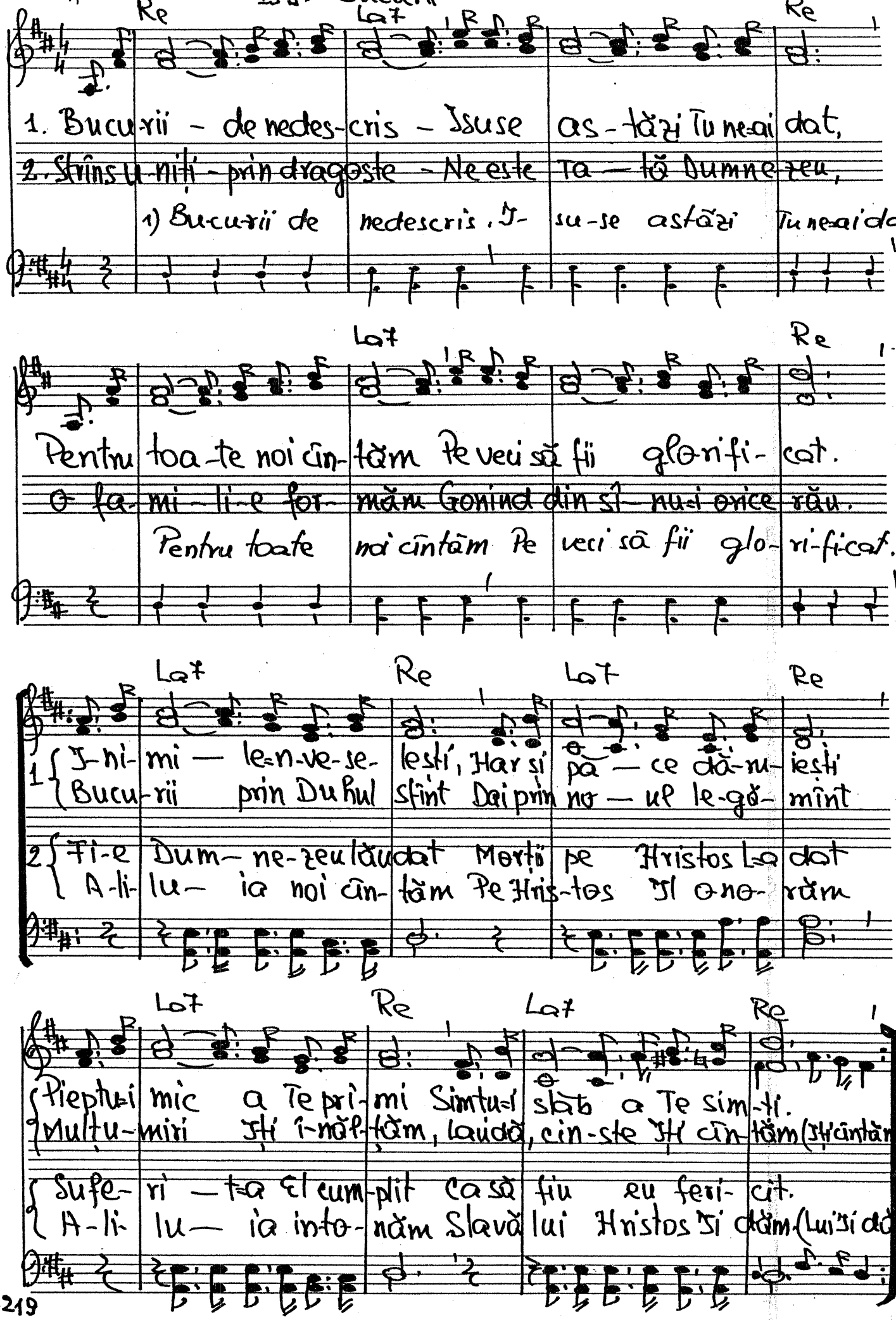

Rubato.

- 200. Cunosc un loc, un loc de jale.

La Re La Mi7 La

1. Cu- nosc un loc, un loc de jale, Un loc de suferinte mari
2. A- ici tîl-harul a-flă pace Și=n suflet copă-tă nă- dejdi
3. S=au dus cei buni și plini de milă, E iadul coborît a- cum
4. A- cesta=i locul unde Domnul Mu-ri în locul tău și=al meu

La Re La Mi7 La

E locul plin de îndu-rare Și pentru buni, dar și tîl- hari.
Și tot a-ici o mamă zace sfîr-și-tă de=ori-și-ce pu-teri
Și I se=n-tinde parcă=n si-lă O- tet, dar apă nici-de- cum.
A- ici se chi-nu-i-se O-mul Ce=a co-bo-rît din Dumne-zeu.

Re La Mi7 La

A- cesta=i DEALUL CĂ-PĂ- ȚÎ-NII, A- cesta=i dealu=n grozi- tor
A- ici Joan găsește=o mamă Căci Fi-ul ei e=n cu-ie pus
A- ce-la care=ntreg pă-mîntul Cu a-pe l=a îm-bo-gă- țit
A- ici e locul is-pă- șirii, Jer-tare pentru=al nost' păcat

Mi Re Mi7 La

Sfîr- și în chinul răstig- nirii Di- vinul nost' Mîntu-i- tor!
J- sus mai capătă o rană că u-ce-ni-cii toți s=au dus.
Un pic de apă n=are Domnul Și=n chinuri mari El s=a sfîr-sit.
A- ici e=nfrînt Stăpînul fi-rii Prin OMUL CEL NE-VI-NO- VAT!

6 aug. 1962. Text 8.XI.1962